

AVENIDA TARUMÃ

PLANTA BAIXA  
ESCALA 1:200

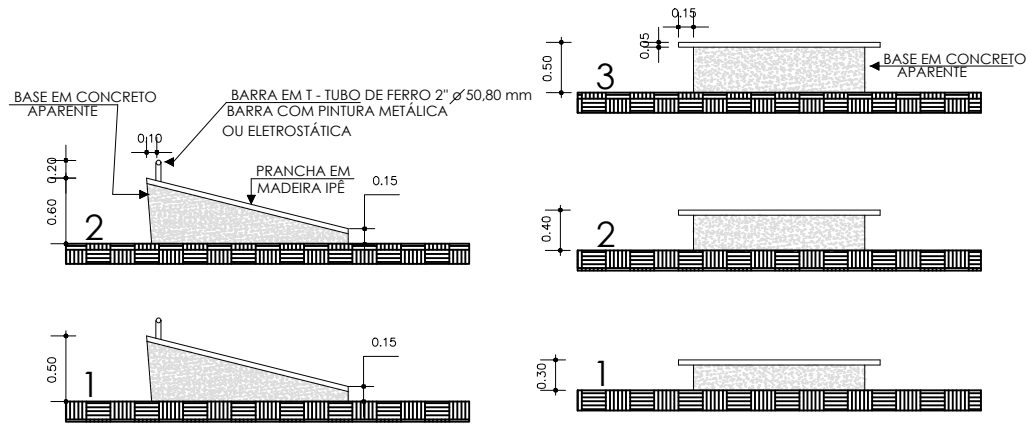

DET. 01  
ESCALA 1:75

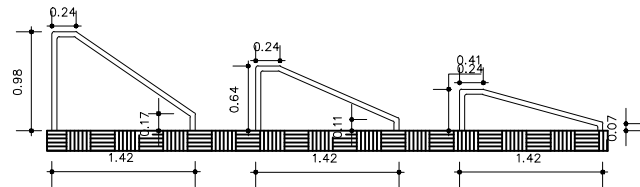

DET. 02  
ESCALA 1:75

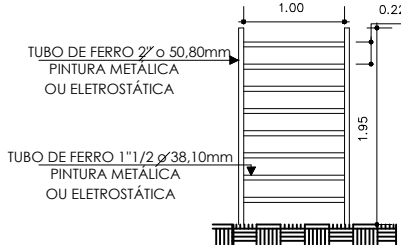

DET. 03  
ESCALA 1:75

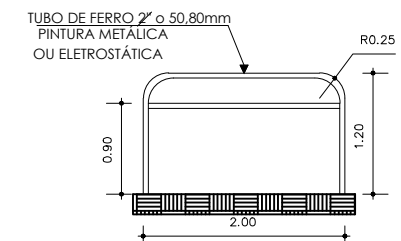

DET. 04  
ESCALA 1:75

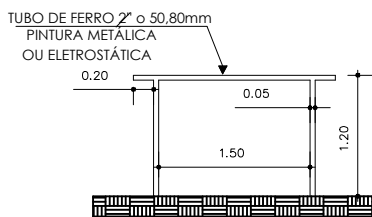

DET. 05  
ESCALA 1:75

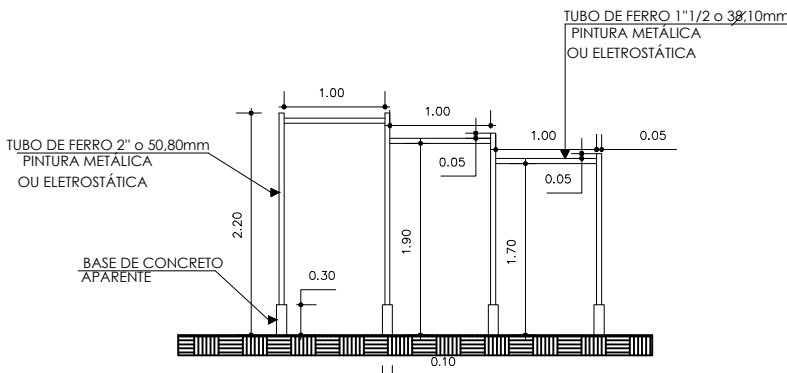

DET. 06  
ESCALA 1:75

NOTAS:

- BANCOS:** Possui base na posição horizontal, feito em três alturas diferentes.
- PRANCHA ABDOMINAL:** Consiste em bases, com uma barra em formato T na extremidade para o usuário apoiar os pés ou as mãos.
- BARRA MARINHEIRO:** Consiste em barras com bases na horizontal e inclinadas.
- ESPALDAR:** Consiste em barras que darão suporte na posição vertical e horizontal. Podem ser construída juntas, ou em locais distintos.
- BARRAS DE APOIO:** Será instalada no espaço multiuso, sendo junto aos equipamentos, porém com o ambiente livre. As barras deverão ser instaladas nas extremidades deste ambiente.
- BARRA PARALELA:** Consiste em barras metálicas, com as bases na posição vertical. Possuem distâncias diferentes nas suas extremidades.
- BARRA HORIZONTAL TRIPLA:** A construção é feita em três alturas distintas podendo ser construídas juntas conforme detalhamento ou individual, dependendo da disponibilidade de espaço.
- ÁREA DE VIVÊNCIA:** Espaço funcional, de forma a contribuir com a realização de atividades como: capoeira, tai chi chuan, entre outras.

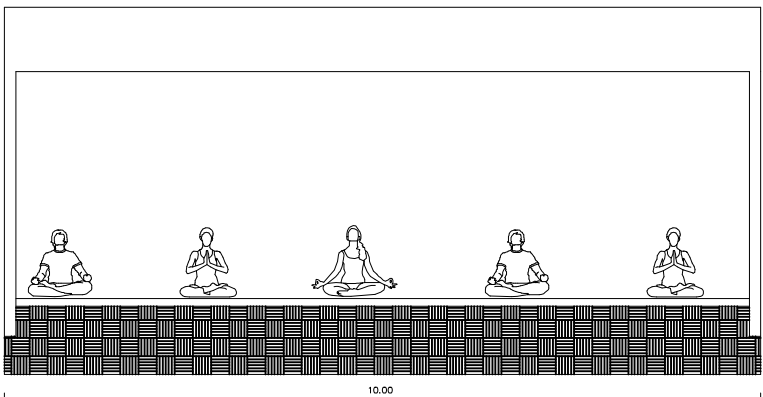

VISTA FRONTAL

DET. 07  
ESCALA 1:100

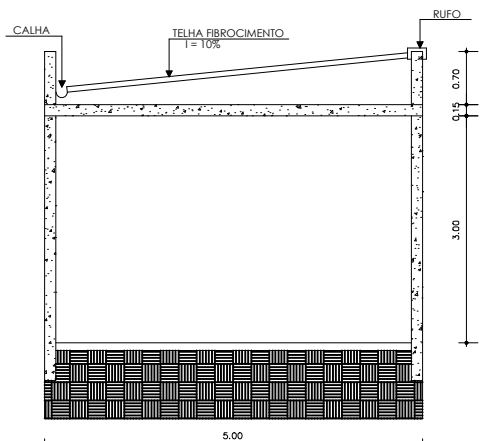

CORTE AA



CIDADE DE  
**TARUMÃ**  
TEMPO DE UM NOVO TEMPO

PREFEITURA MUNICIPAL DE TARUMÃ  
Rua Aroeira, n°. 482, Vila das Árvores  
Taruma - SP | CEP: 19820-000  
CNPJ: 64.614.449/0001-22  
Fone/Fax: (18) 3373-4500  
Site: www.taruma.sp.gov.br  
e-mail: gabinete@taruma.sp.gov.br

OBJETO DA OBRA

ACADEMIA DA SAÚDE - PSF LAGOS

ENDEREÇO DA OBRA

AVENIDA TARUMÃ - VILA DOS LAGOS, TARUMÃ - SP

TÍTULO DO PROJETO

PROJETO DE CONSTRUÇÃO

ÁREA M²:

301,84

FOLHA:

1 DE 1

ASSUNTO

PROJETO DE CONSTRUÇÃO - ACADEMIA DA SAÚDE  
(PLANTA BAIXA, MEDIDAS, LAYOUT E DETALHAMENTO)

LEGENDA:

- CONSTRUÇÃO
- LIMITAÇÃO DAS ÁREAS
- ÁREA PERMEÁVEL

HENRIQUE AMÂNCIO DA SILVA MOURA  
Arquiteto e Urbanista - CAU A131021-6  
Responsável Técnico

PREFEITURA MUNICIPAL DE TARUMÃ

RESERVADO PARA APROVAÇÃO DA PMT

LOCALIZAÇÃO DA OBRA (S/ ESC):

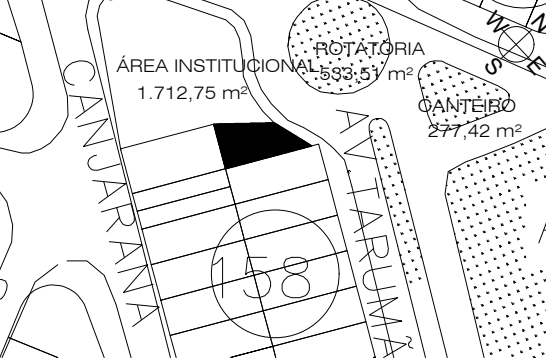

ESCALA:

INDICADA

DESENHADO POR:

BRUNA CARVALHO