



PROJETO EXECUTIVO

**CENTRO DE INOVAÇÃO DE
TARUMÃ**

ENDEREÇO: RUA JASMIM, 296 -
CENTRO

ÁREA DO TERRENO: 1.515,70 m²

ÁREA DA EDIFICAÇÃO: 276,73 m²

PREFEITO:
OSCAR GOZZI

SECRETÁRIO:
JOSÉ FRANCISCO FOGAÇA

RESPONSÁVEL TÉCNICO:
VALDINEI PEREIRA

ENGENHEIRA CIVIL:
ANA LUIZA

DESENHADO POR:
CARLOS MARIANO

09/2021

Planejamento e novos projetos.
PLANEJAMENTO URBANO/AGROOBRAS PMT.

(18) 3373-4500 Ramal: 5914 & 5917



**CIDADE DE
TARUMÃ**
TARUMÃ DO FUTURO COM GENTE FELIZ

ÍNDICE	
PRANCHA	TÍTULO
00	CAPA
01	ÍNDICE
02	IMPLANTAÇÃO - TÉRREO
03	IMPLANTAÇÃO - COBERTURA
04	PLANTA BAIXA - LAYOUT HUMANIZADA
05	PLANTA BAIXA - TÉCNICA
06	PLANTA BAIXA - DIMENSÕES
07	PLANTA REF./AMPL. - DEMOLIÇÃO
08	PLANTA REF./AMPL. - CONSTRUÇÃO
09	PLANTA BAIXA - NIVELAMENTO PISO
10	MAPA REMOÇÃO E CONSTRUÇÃO LAJE
11	MAPA REMOÇÃO PISO CONCRETO
12	MAPA REMOÇÃO PISO GRANILITE
13	MAPA DE PISOS
14	PLANTA DE LUMINOTÉCNICA
15	PLANAT DE COBERTURA
16	CORTES
17	DETALHE A - COPA
18	DETALHE B - JARDIM SECO
19	DETALHE C - BALCÃO RECEPÇÃO
20	DETALHE D - PERGOLADO
21	DETALHE E - DRYWALL BOX REUNIÃO
22	PERGOLADO

TABELA ESQUADRIAS

TIPOGRAFIA ESQUADRIAS

PV09

1.90
x
2.75

C. BAND.

CÓDIGO

DIM. HORIZONTAL

DIM. VERTICAL

INDICATIVO DE EXISTÊNCIA DE
BANDEIRA / JANELA SUPERIOR

LEGENDA TABELA DE ESQUADRIAS PORTAS DE VIDRO TEMPERADO E MADEIRA								
SÍMBOLO	QTDD.	LARGURA	ALTURA	TIPO	MATERIAL	BANDEIRA	AMBIENTE	
PM01	01	0,70 m	2,10 m	ABRIR / 1F	MADEIRA	X	DML	
PM02	02	0,80 m	2,10 m	ABRIR / 1F	MADEIRA	X	WC MASC. - FEM.	
PV03	01	0,80 m	2,10 m	CORRER / 1F	VIDRO TEMPERADO	X	COPA	
PV04	01	0,80 m	2,10 m	ABRIR / 1F	VIDRO TEMPERADO	X	SALA DESCOMPRESSÃO	
PV05	01	1,00 m	2,10 m	CORRER / 1F	VIDRO TEMPERADO	X	SALA ROBÓTICA KIDS	
PV06	01	1,00 m	2,80 m	ABRIR / 1F	VIDRO TEMPERADO	VIDRO FIXO	SALA REUNIÃO	
PM07	01	0,90 m	2,10 m	ABRIR / 1F	MADEIRA ADAPTADA PNE	X	SANITÁRIO PNE	
PV08	01	1,98 m	2,84 m	CORRER / 2F	VIDRO TEMPERADO	X	CIRCULAÇÃO HALL	
PV09	01	1,90 m	2,75 m	ABRIR / 2F	VIDRO TEMPERADO	VIDRO FIXO	HALL ENTRADA	
PV10	02	2,30 m	2,10 m	CORRER / 2F	VIDRO TEMPERADO	X	BOX REUNIÃO	
PV11	01	3,15 m	2,84 m	CORRER / 4F	VIDRO TEMPERADO	VIDRO FIXO	OFFICE	
PV12	01	3,05 m	2,84 m	CORRER / 3F	VIDRO TEMPERADO	VIDRO FIXO	OFFICE	
PV13	02	5,28 m	2,80 m	CORRER / 6F	VIDRO TEMPERADO	MAXIM-AR	SL. REUNI. - SL. DESCOMP.	
PV14	01	0,70 m	2,10 m	CORRER / 1F	VIDRO TEMPERADO	X	DML	

LEGENDA TABELA DE ESQUADRIAS JANELA DE VIDRO TEMPERADO E MADEIRA								
SÍMBOLO	QTDD.	LARGURA	ALTURA	PEITORIL	TIPO	MATERIAL	AMBIENTE	
EQ01	01	3,50 m	1,00 m	1,50	MAXIM -AR / 3F	VIDRO TEMPERADO	CIRCULAÇÃO - COPA	
EQ02	01	1,50 m	0,80 m	1,70	CORRER / 2F	VIDRO TEMPERADO	COPA	
EQ03	01	1,50 m	0,70 m	2,10	MAXIM-AR / 2F	VIDRO TEMPERADO	SL. REUNIÃO	
EQ04	01	2,35 m	0,40 m	4,00	-	VIDRO TEMPERADO	WC. MASC. FEM.	
EQ05	01	1,00 m	0,70 m	2,16	BASCULANTE /1F	VIDRO TEMPERADO	SANITÁRIO PNE	
EQ06	02	2,95 m	1,80 m	1,70	MAXIM-AR / 4F	VIDRO TEMPERADO	OFFICE	
EQ07	01	1,00 m	0,60 m	2,10	CORRER / 2F	VIDRO TEMPERADO	SALA ROBÓTICA KITS	
EQ08	01	2,62 m	0,60 m	2,20	VIDRO FIXO / 1F	VIDRO TEMPERADO	SALA ROBÓTICA KITS	
EQ09	01	2,62 m	2,80 m	0,05	VIDRO FIXO / 3F	VIDRO TEMPERADO	SALA ROBÓTICA KITS	

LEGENDA PORTÕES					
SÍMBOLO	QTDD.	LARGURA	ALTURA	TIPO	MATERIAL
PT01	01	2,00 m	2,60 m	CORRER / 1F	METALON
PT02	01	0,90 m	1,85 m	ABRIR / 1F	METALON

AMBIENTES

- 01 HALL
- 02 ESCRIT. AR LIVRE
- 03 HALL/ESPERA
- 04 CIRCULAÇÃO
- 05 RECEPÇÃO
- 06 SANITÁRIO PNE UNISEX
- 07 SANITÁRIO MASC.
- 08 SANITÁRIO FEM.
- 09 DML.
- 10 OFFICE
- 11 BOX REUNIÃO
- 12 SALA REUNIÃO / MULTIUSO
- 13 ANEXO SALA DE REUNIÃO / MULTI.
- 14 SALA ROBÓTICA KIDS
- 15 COPA
- 16 SALA DE DESCOMPRESSÃO
- 17 ANEXO SALA DE DESCOMPRESSÃO

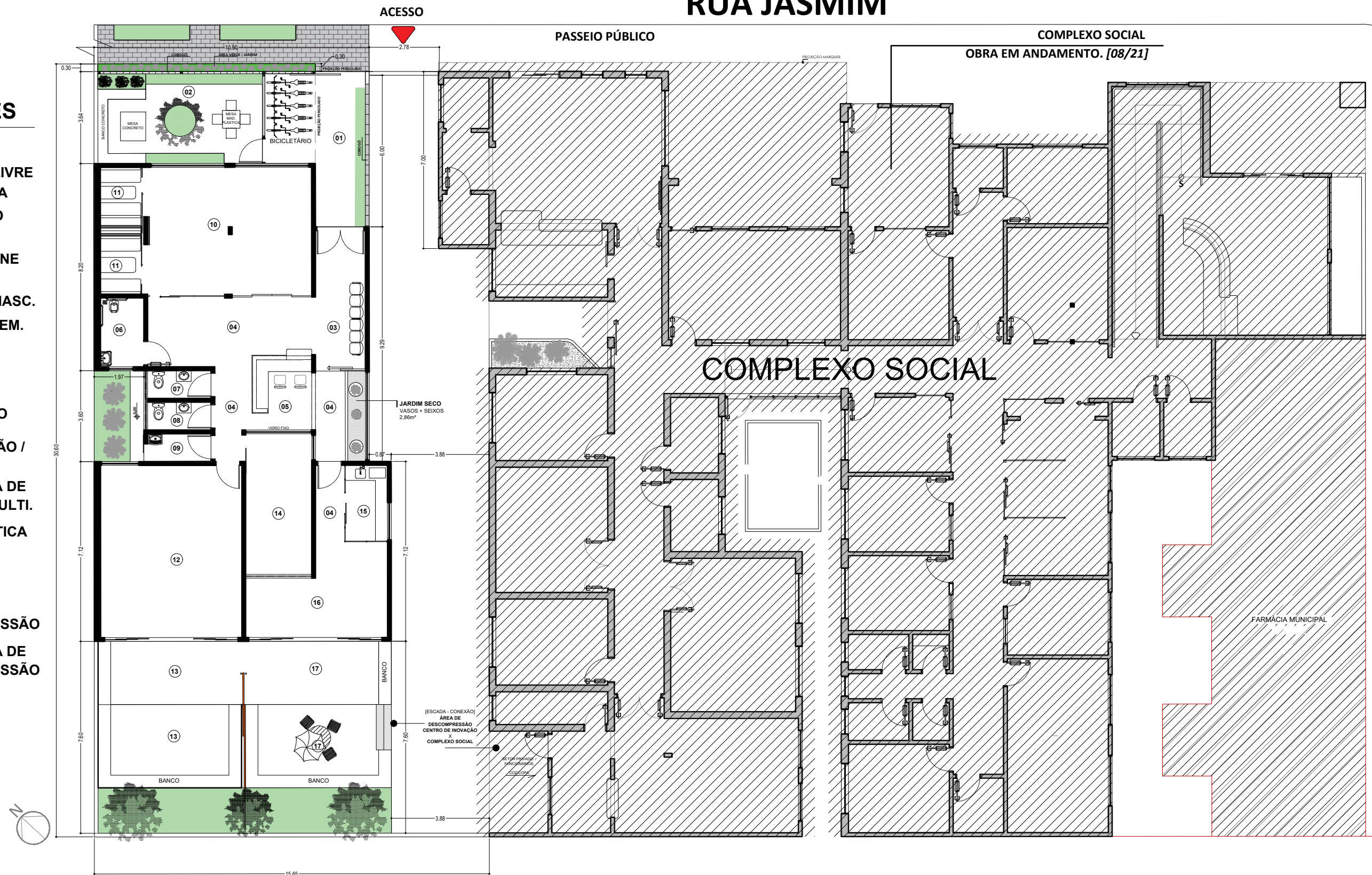

● IMPLANTAÇÃO TÉRREO
ESC: 1/100

PROJETO

CENTRO DE INOVAÇÃO DE TARUMÃ

RESPONSÁVEL TÉCNICO:
VALDINEI PEREIRA

ENGENHEIRA CIVIL:
ANA LUIZA

DESENHADO POR:
CARLOS MARIANO

IMPLANTAÇÃO TÉRREO

PRANCHA:

02



CIDADE DE
TARUMÃ
TARUMÃ DO FUTURO COM GENTE FELIZ

PREFEITURA MUNICIPAL DE TARUMÃ
Rua Aroeira, nº. 482, Vila das Árvores
Tarumã - SP | CEP: 19820-000
CNPJ: 64.614.449/0001-22
Fone/Fax: (18) 3373-4500
Site: www.taruma.sp.gov.br
e-mail: gabinete@taruma.sp.gov.br

PASSEIO PÚBLICO

AV. TARUMÃ

RUA JASMIM

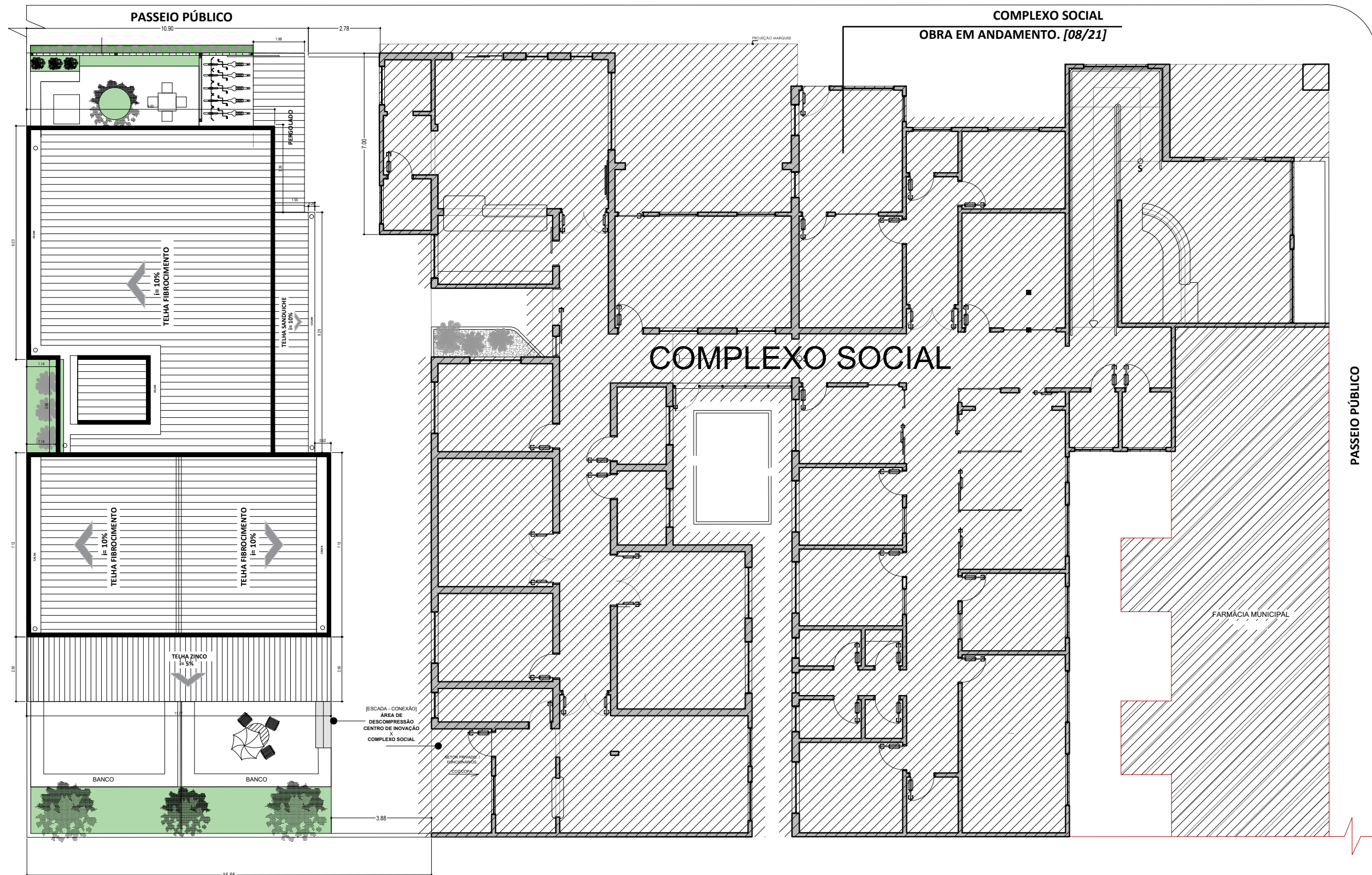

AV. TARUMĂ

IMPLANTAÇÃO COBERTURA
ESC: 1/100

PROJETO

CENTRO DE INOVAÇÃO DE TARUMÃ

RESPONSÁVEL TÉCNICO:
VALDINEI PEREIRA

ENGENHEIRA CIVIL:
ANA LUIZA

DESENHADO POR:
CARLOS MARIANO

IMPLANTAÇÃO COBERTURA 03

PRANCHA:



CIDADE DE
TARUMÃ
TARUMÃ DO FUTURO COM GENTE FELIZ

PREFEITURA MUNICIPAL DE TARUMÃ
Rua Aroeira, n°. 482, Vila das Árvores
Tarumã - SP | CEP: 19820-000
CNPJ: 64.614.449/0001-22
Fone/Fax: (18) 3373-4500
Site: www.taruma.sp.gov.br
e-mail: gabinete@taruma.sp.gov.br

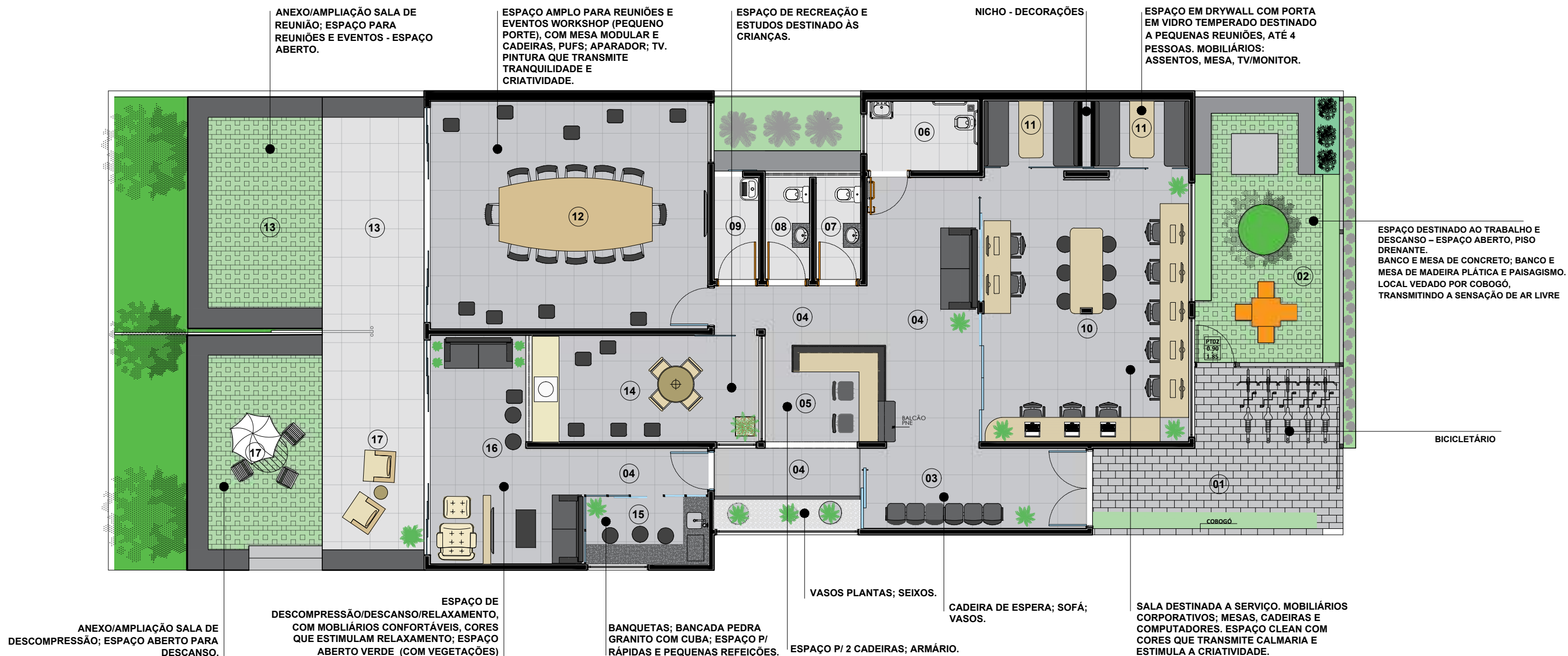

AMBIENTES

- | | | |
|-------------------------|-----------------------------------|--------------------------------|
| 01 HALL | 10 OFFICE | 16 SALA DE DESCOMPRESSÃO |
| 02 ESCRIT. AR LIVRE | 11 BOX REUNIÃO | 17 ANEXO SALA DE DESCOMPRESSÃO |
| 03 HALL/ESPERA | 12 SALA REUNIÃO / MULTIUSO | |
| 04 CIRCULAÇÃO | 13 ANEXO SALA DE REUNIÃO / MULTI. | |
| 05 RECEPÇÃO | 14 SALA ROBÓTICA KIDS | |
| 06 SANITÁRIO PNE UNISEX | 15 COPA | |
| 07 SANITÁRIO MASC. | | |
| 08 SANITÁRIO FEM. | | |
| 09 DML. | | |

PLANTA BAIXA - LAYOUT
ESC: 1/100

PROJETO

CENTRO DE INOVAÇÃO DE TARUMÃ

RESPONSÁVEL TÉCNICO:
VALDINEI PEREIRA

ENGENHEIRA CIVIL:
ANA LUIZA

DESENHADO POR:
CARLOS MARIANO

PRANCHA:

PLANTA BAIXA LAYOUT-HUMANIZADA 04



CIDADE DE
TARUMÃ
TARUMÃ DO FUTURO COM GENTE FELIZ

PREFEITURA MUNICIPAL DE TARUMÃ
Rua Aroeira, nº. 482, Vila das Árvores
Tarumã - SP | CEP: 19820-000
CNPJ: 64.614.449/0001-22
Fone/Fax: (18) 3373-4500
Site: www.taruma.sp.gov.br
e-mail: gabinete@taruma.sp.gov.br

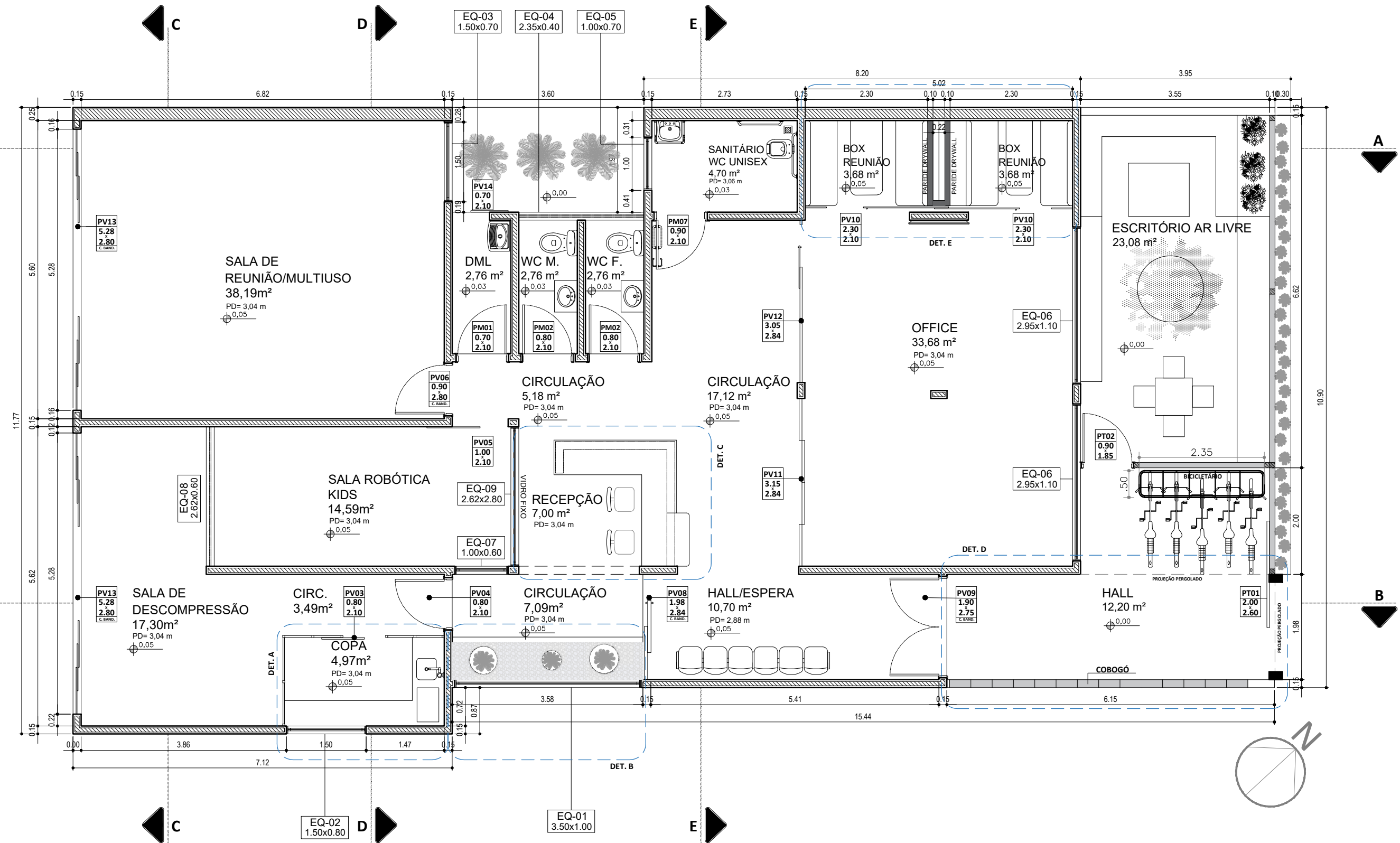

PLANTA TÉCNICA
ESC: 1/75

PROJETO

CENTRO DE INOVAÇÃO DE TARUMÃ

RESPONSÁVEL TÉCNICO:
VALDINEI PEREIRA

ENGENHEIRA CIVIL:
ANA LUIZA

DESENHADO POR:
CARLOS MARIANO

PLANTA BAIXA - TÉCNICA

PRANCHA:

05



CIDADE DE
TARUMÃ
TARUMÃ DO FUTURO COM GENTE FELIZ

PREFEITURA MUNICIPAL DE TARUMÃ
Rua Aroeira, nº. 482, Vila das Árvores
Tarumã - SP | CEP: 19820-000
CNPJ: 64.614.449/0001-22
Fone/Fax: (18) 3373-4500
Site: www.taruma.sp.gov.br
e-mail: gabinete@taruma.sp.gov.br

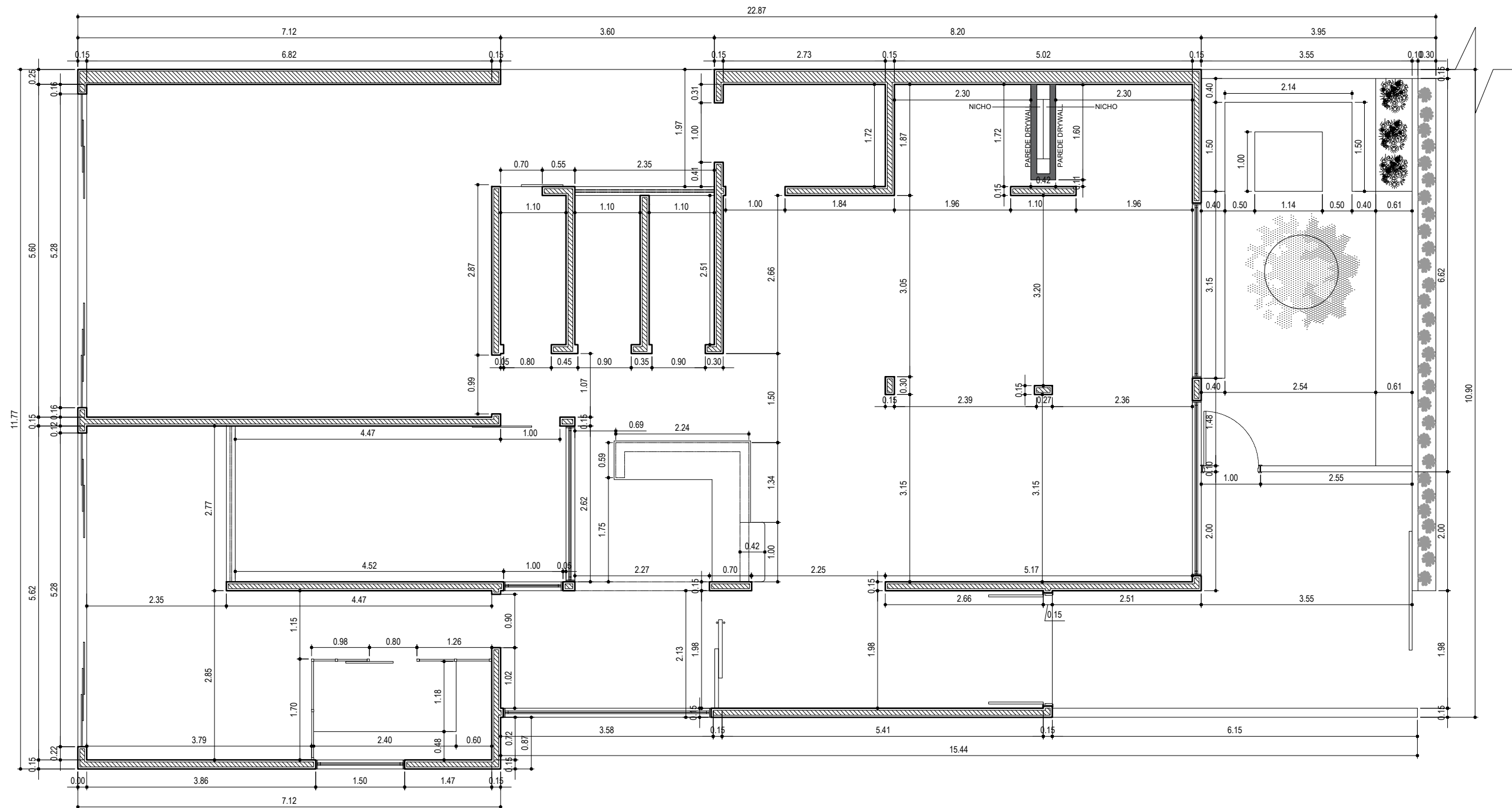

● **PLANTA DE DIMENSÕES**
ESC: 1/75

PROJETO

CENTRO DE INOVAÇÃO DE TARUMÃ

RESPONSÁVEL TÉCNICO:
VALDINEI PEREIRA

ENGENHEIRA CIVIL:
ANA LUIZA

DESENHADO POR:
CARLOS MARIANO

PLANTA BAIXA - DIMENSÕES

PRANCHA:

06



CIDADE DE
TARUMÃ
TARUMÃ DO FUTURO COM GENTE FELIZ

PREFEITURA MUNICIPAL DE TARUMÃ
Rua Aroeira, nº. 482, Vila das Árvores
Tarumã - SP | CEP: 19820-000
CNPJ: 64.614.449/0001-22
Fone/Fax: (18) 3373-4500
Site: www.taruma.sp.gov.br
e-mail: gabinete@taruma.sp.gov.br

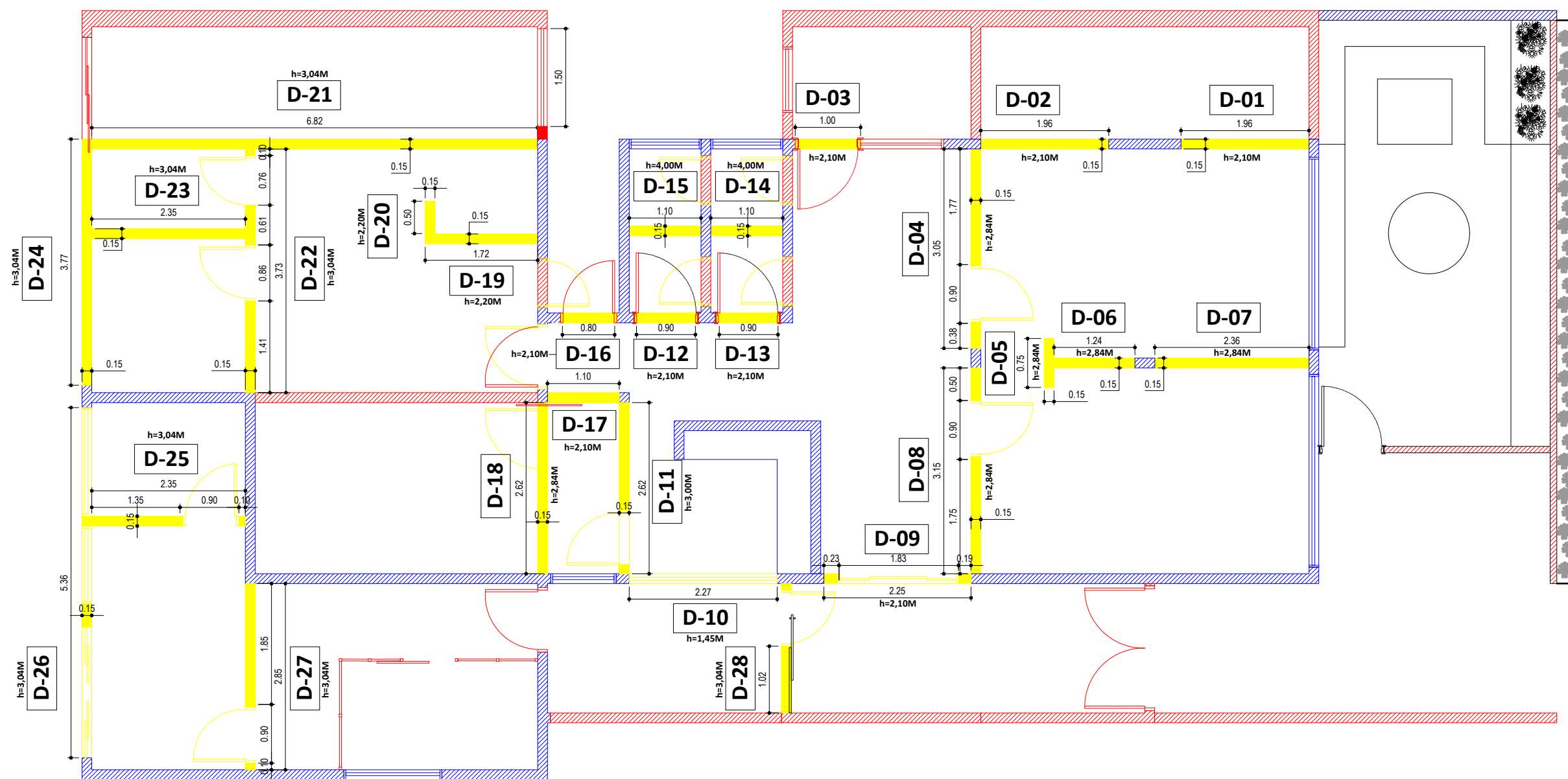

● PLANTA DE DEMOLIÇÃO
ESC: 1/75

DEMOLIR
CONSTRUIR
MANTER

PROJETO

CENTRO DE INOVAÇÃO DE TARUMÃ

RESPONSÁVEL TÉCNICO:
VALDINEI PEREIRA

ENGENHEIRA CIVIL:
ANA LUIZA

DESENHADO POR:
CARLOS MARIANO

PLANTA REF./AMPL. - DEMOLIÇÃO 07

PRANCHA:



CIDADE DE
TARUMÃ
TARUMÃ DO FUTURO COM GENTE FELIZ

PREFEITURA MUNICIPAL DE TARUMÃ
Rua Aroeira, nº. 482, Vila das Árvores
Tarumã - SP | CEP: 19820-000
CNPJ: 64.614.449/0001-22
Fone/Fax: (18) 3373-4500
Site: www.taruma.sp.gov.br
e-mail: gabinete@taruma.sp.gov.br

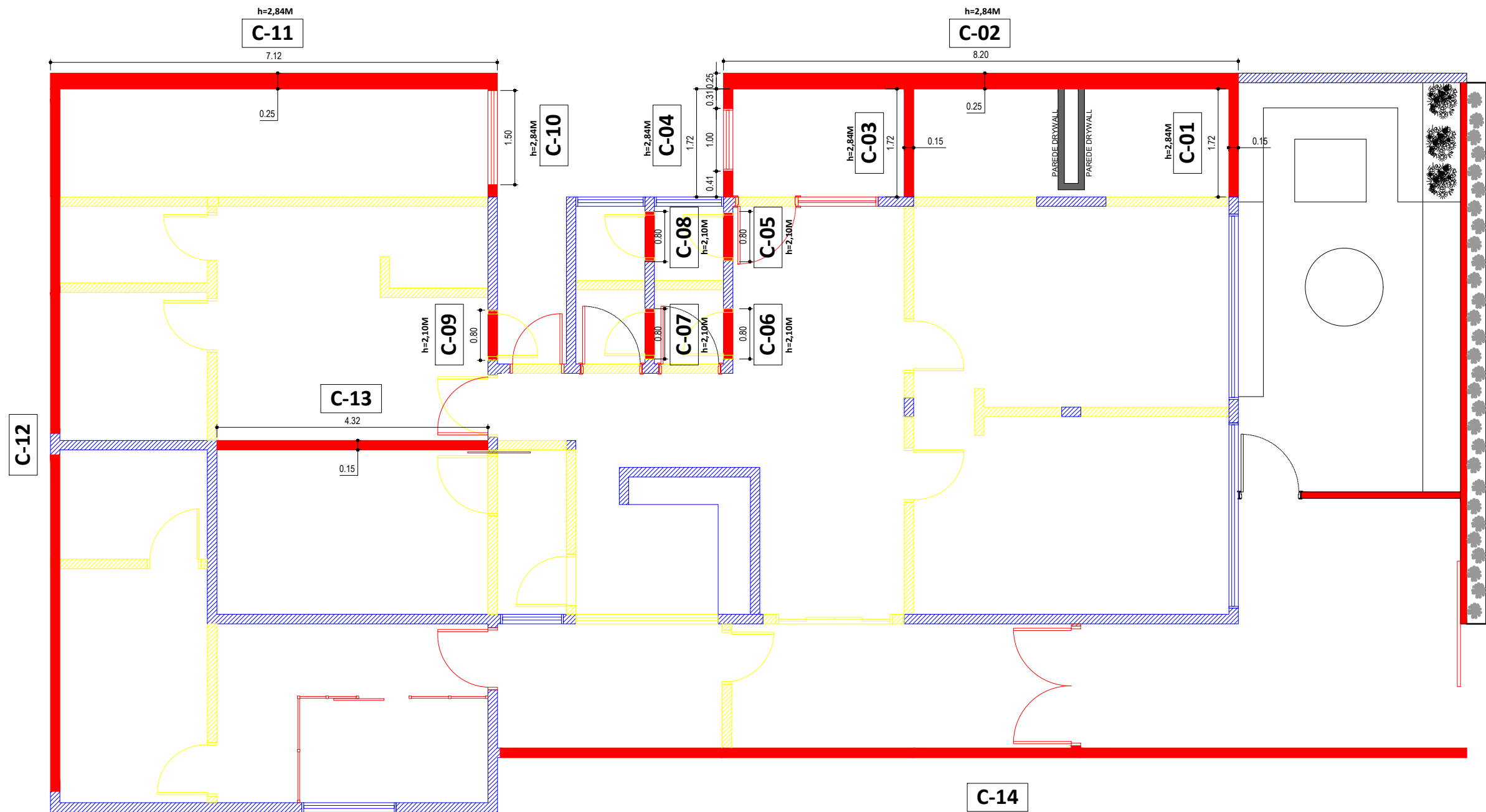

● **PLANTA DE CONSTRUÇÃO**
ESC: 1/75

- DEMOLIR
- CONSTRUIR
- MANTER

PROJETO

CENTRO DE INOVAÇÃO DE TARUMÃ

RESPONSÁVEL TÉCNICO:
VALDINEI PEREIRA

ENGENHEIRA CIVIL:
ANA LUIZA

DESENHADO POR:
CARLOS MARIANO

PLANTA REF./AMPL. - CONSTRUÇÃO **08**

PRANCHA:



CIDADE DE
TARUMÃ
TARUMÃ DO FUTURO COM GENTE FELIZ

PREFEITURA MUNICIPAL DE TARUMÃ
Rua Aroeira, nº. 482, Vila das Árvores
Tarumã - SP | CEP: 19820-000
CNPJ: 64.614.449/0001-22
Fone/Fax: (18) 3373-4500
Site: www.taruma.sp.gov.br
e-mail: gabinete@taruma.sp.gov.br

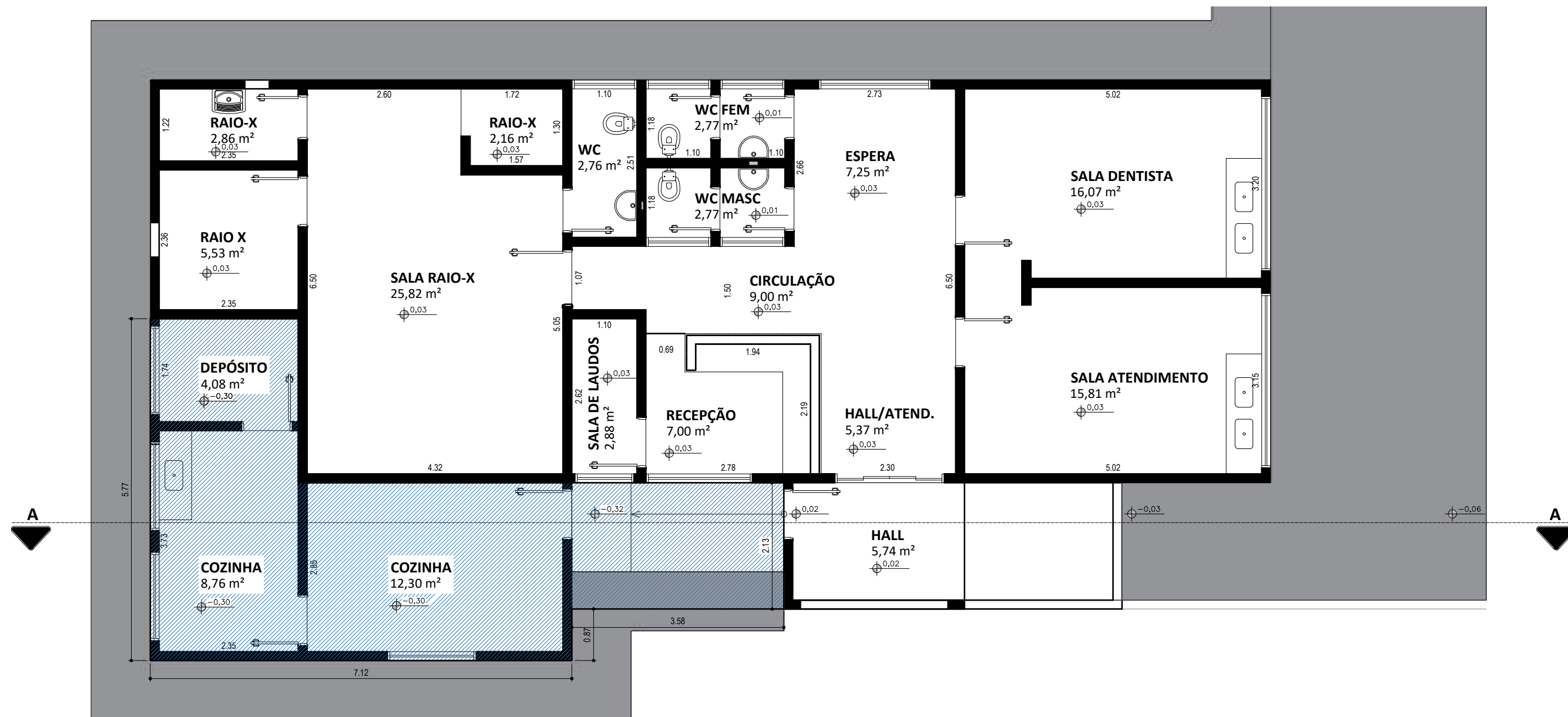

● **PLANTA BAIXA - NIVELAMENTO**
ESC: 1/75

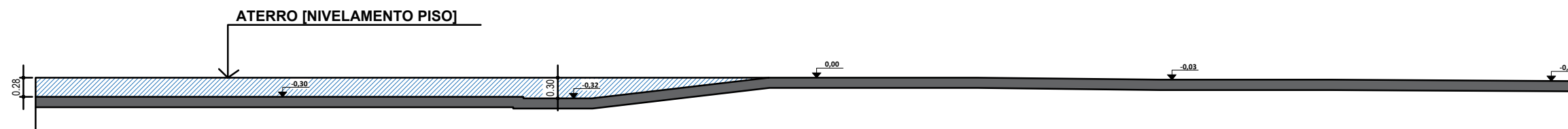

● **CORTE LONGITUDINAL - ATERRO/NIVELAMENTO PISO**
ESC: 1/75

PROJETO

CENTRO DE INOVAÇÃO DE TARUMÃ

RESPONSÁVEL TÉCNICO:
VALDINEI PEREIRA

ENGENHEIRA CIVIL:
ANA LUIZA

DESENHADO POR:
CARLOS MARIANO

PLANTA BAIXA NIVELAMENTO PISO

PRANCHA:

09



CIDADE DE
TARUMÃ
TARUMÃ DO FUTURO COM GENTE FELIZ

PREFEITURA MUNICIPAL DE TARUMÃ
Rua Aroeira, nº. 482, Vila das Árvores
Tarumã - SP | CEP: 19820-000
CNPJ: 64.614.449/0001-22
Fone/Fax: (18) 3373-4500
Site: www.taruma.sp.gov.br
e-mail: gabinete@taruma.sp.gov.br

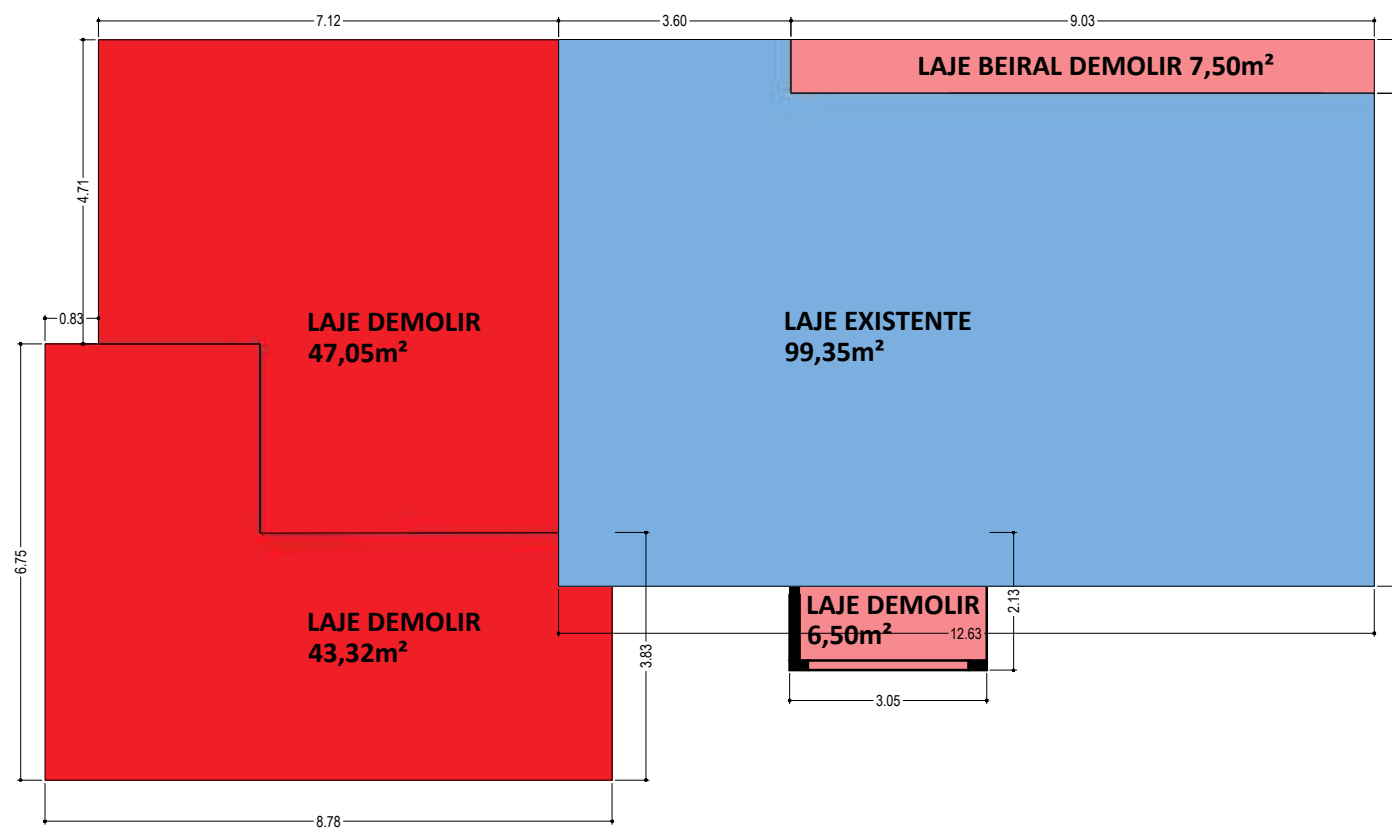

● **PLANTA DE DEMOLIÇÃO DE LAJE**
ESC: 1/125

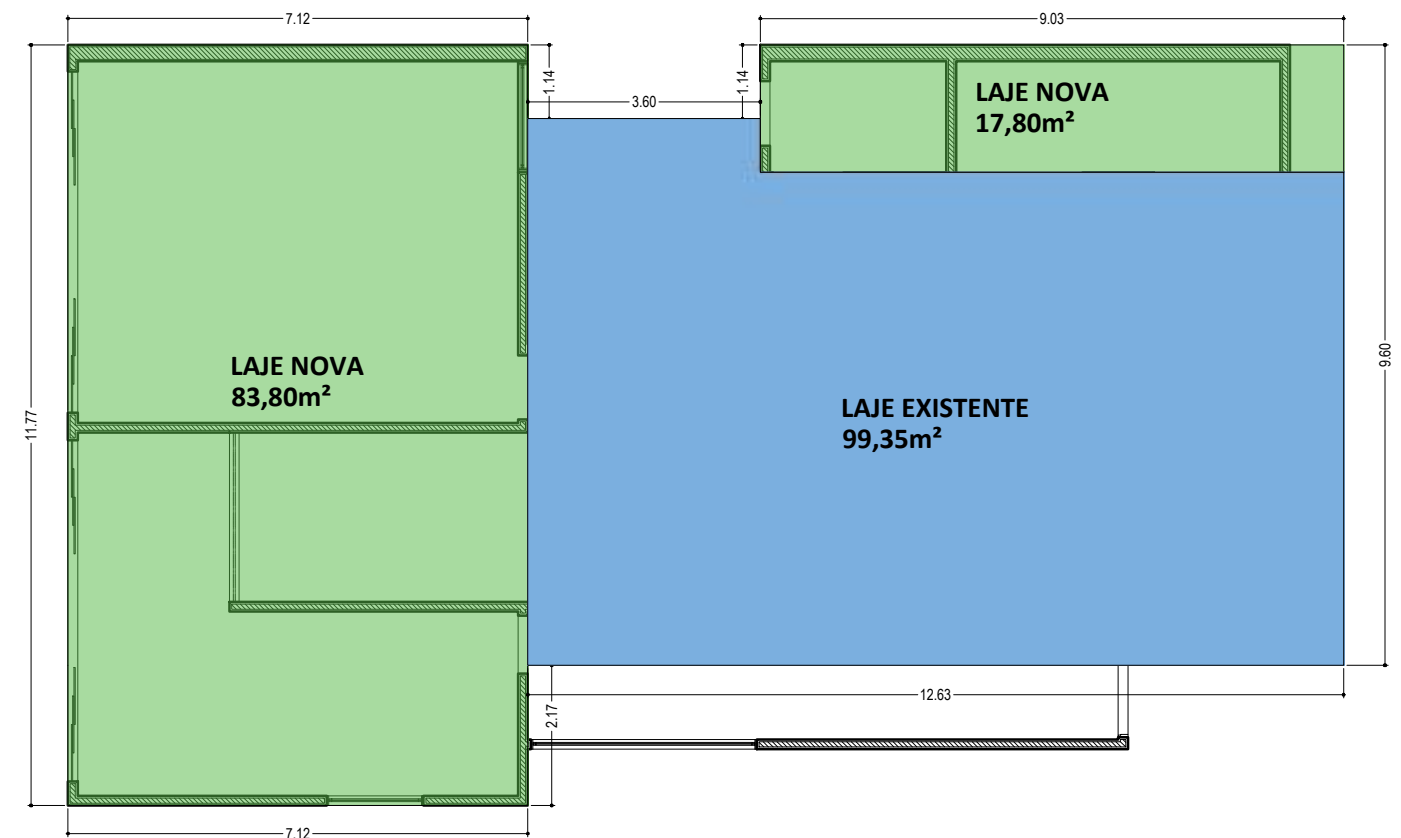

● **PLANTA DE INSTALAÇÃO DE LAJE**
ESC: 1/125

PROJETO

CENTRO DE INOVAÇÃO DE TARUMÃ

RESPONSÁVEL TÉCNICO:
VALDINEI PEREIRA

ENGENHEIRA CIVIL:
ANA LUIZA

DESENHADO POR:
CARLOS MARIANO

MAPA REMOÇÃO E CONSTRUÇÃO DE LAJE

PRANCHA:

10



CIDADE DE
TARUMÃ
TARUMÃ DO FUTURO COM GENTE FELIZ

PREFEITURA MUNICIPAL DE TARUMÃ
Rua Aroeira, nº. 482, Vila das Árvores
Tarumã - SP | CEP: 19820-000
CNPJ: 64.614.449/0001-22
Fone/Fax: (18) 3373-4500
Site: www.taruma.sp.gov.br
e-mail: gabinete@taruma.sp.gov.br

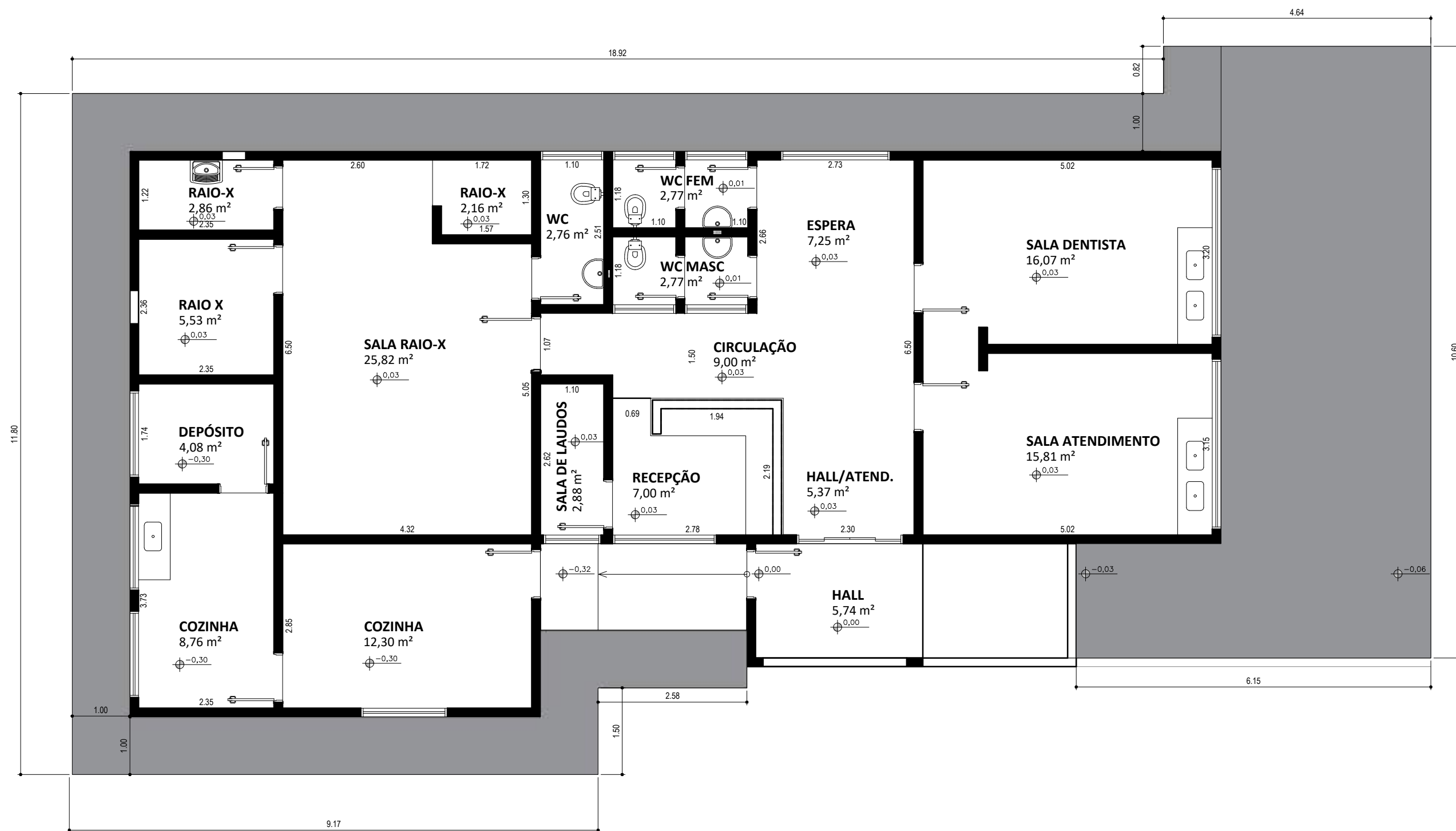

MAPA REMOÇÃO PISO CONCRETO
ESC: 1/75

QUADRO DE ÁREAS REMOÇÃO PISO CONCRETO

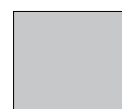

REMOÇÃO PISO CONCRETO = 87,30m²

PROJETO

CENTRO DE INOVAÇÃO DE TARUMÃ

RESPONSÁVEL TÉCNICO:
VALDINEI PEREIRA

ENGENHEIRA CIVIL:
ANA LUIZA

DESENHADO POR:
CARLOS MARIANO

MAPA DE REMOÇÃO PISO CONCRETO

PRANCHA:

11



CIDADE DE
TARUMÃ
TARUMÃ DO FUTURO COM GENTE FELIZ

PREFEITURA MUNICIPAL DE TARUMÃ
Rua Aroeira, nº. 482, Vila das Árvores
Tarumã - SP | CEP: 19820-000
CNPJ: 64.614.449/0001-22
Fone/Fax: (18) 3373-4500
Site: www.taruma.sp.gov.br
e-mail: gabinete@taruma.sp.gov.br

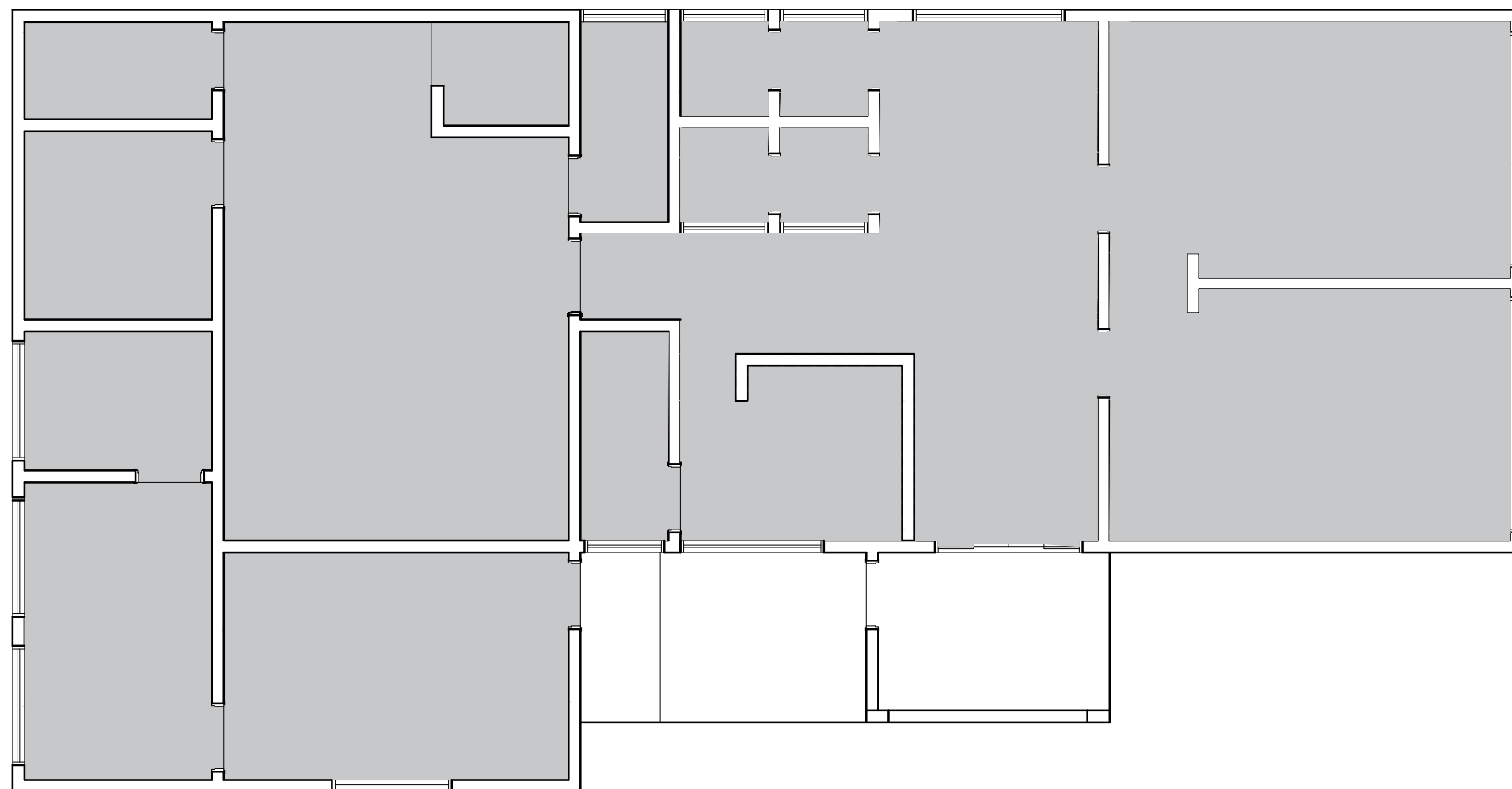

QUADRO DE ÁREAS REMOÇÃO PISO



RETIRADA DE REVESTIMENTO EM GRANITO = 133,60m²

● **MAPA REMOÇÃO DE PISO**
ESC: 1/75

PROJETO

CENTRO DE INOVAÇÃO DE TARUMÃ

RESPONSÁVEL TÉCNICO:
VALDINEI PEREIRA

ENGENHEIRA CIVIL:
ANA LUIZA

DESENHADO POR:
CARLOS MARIANO

MAPA DE REMOÇÃO PISO GRANILITE

PRANCHA:

12



CIDADE DE
TARUMÃ
TARUMÃ DO FUTURO COM GENTE FELIZ

PREFEITURA MUNICIPAL DE TARUMÃ
Rua Aroeira, nº. 482, Vila das Árvores
Tarumã - SP | CEP: 19820-000
CNPJ: 64.614.449/0001-22
Fone/Fax: (18) 3373-4500
Site: www.taruma.sp.gov.br
e-mail: gabinete@taruma.sp.gov.br

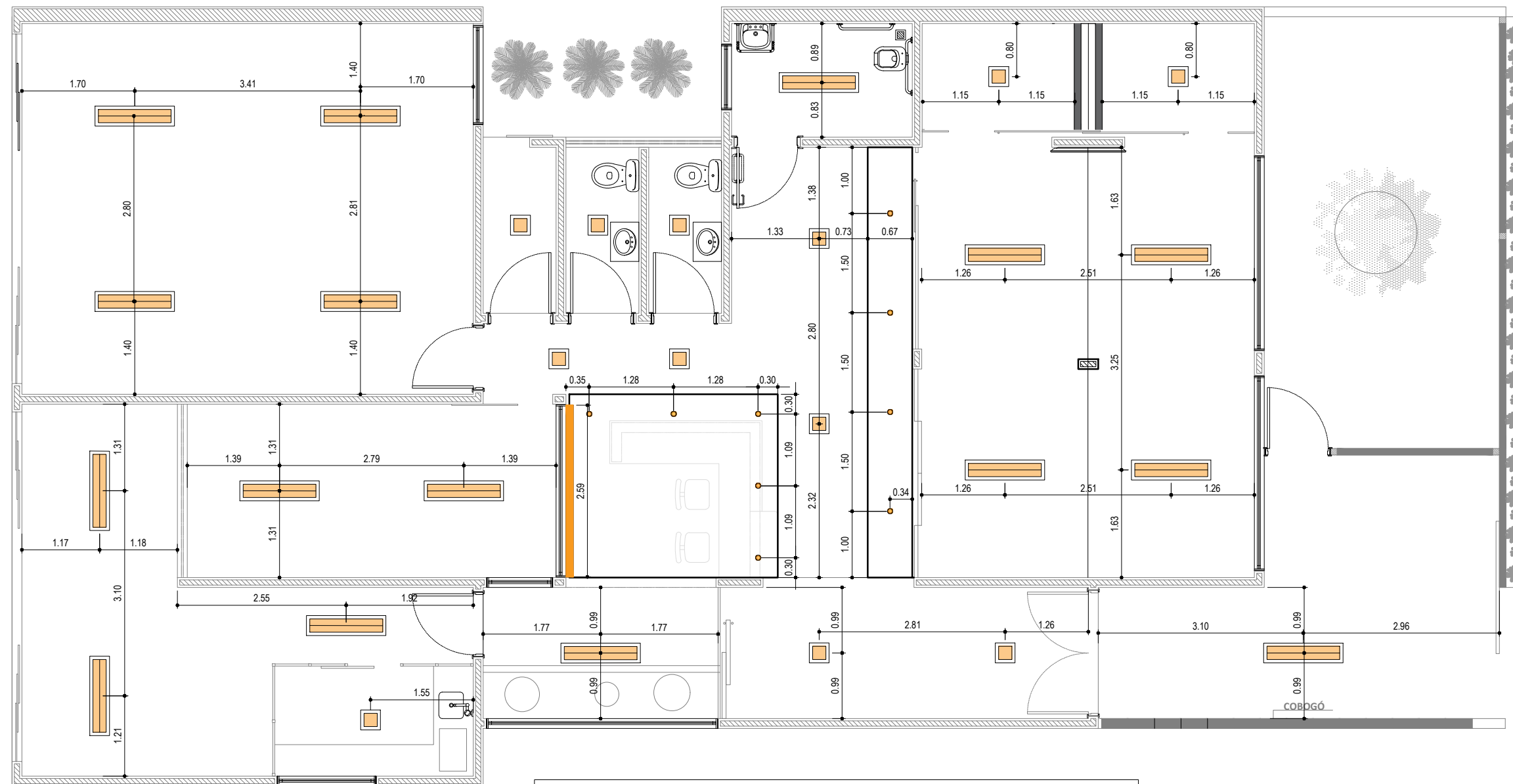

● **MAPA PISO PORCELANATO**
ESC: 1/75

■ PLAFON LED QUADRADO SOBREPOR
30X30CM BRANCO FRIO 12un

■ LUMINÁRIA SOBREPOR TUBULAR LED COM FILME REFLETIVO 16un

● SPOT LED 9un

— FITA DE LED 2,60m

PROJETO

CENTRO DE INOVAÇÃO DE TARUMÃ

RESPONSÁVEL TÉCNICO:
VALDINEI PEREIRA

ENGENHEIRA CIVIL:
ANA LUIZA

DESENHADO POR:
CARLOS MARIANO

PRANCHA:

PLANTA DE LUMINOTÉCNICA 14



CIDADE DE
TARUMÃ
TARUMÃ DO FUTURO COM GENTE FELIZ

PREFEITURA MUNICIPAL DE TARUMÃ
Rua Aroeira, nº. 482, Vila das Árvores
Tarumã - SP | CEP: 19820-000
CNPJ: 64.614.449/0001-22
Fone/Fax: (18) 3373-4500
Site: www.taruma.sp.gov.br
e-mail: gabinete@taruma.sp.gov.br

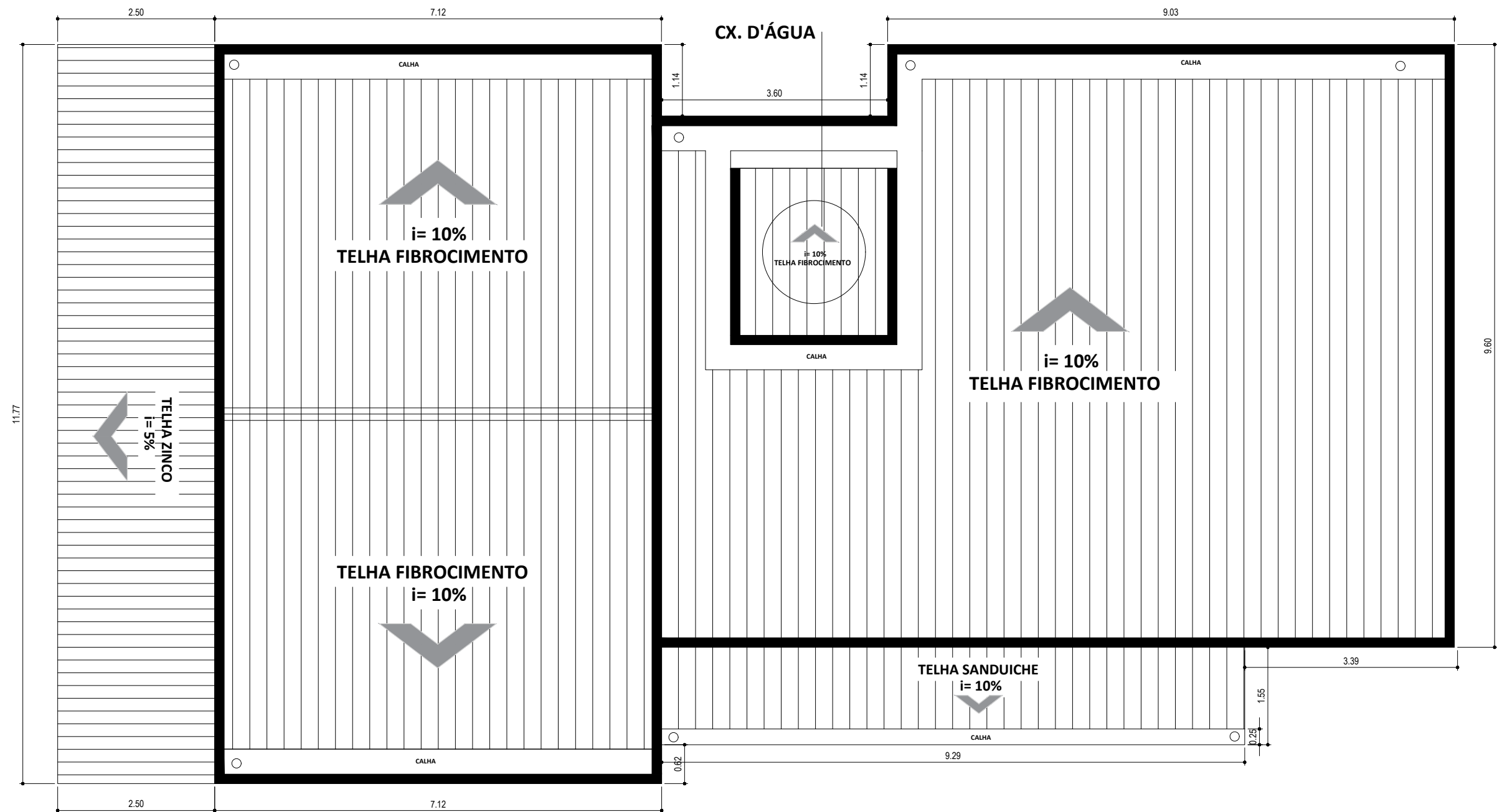

● **PLANTA DE CONSTRUÇÃO**
ESC: 1/75

PROJETO

CENTRO DE INOVAÇÃO DE TARUMÃ

RESPONSÁVEL TÉCNICO:

VALDINEI PEREIRA

ENGENHEIRA CIVIL:

ANA LUIZA

DESENHADO POR:

CARLOS MARIANO

PLANTA COBERTURA

PRANCHA:

15



CIDADE DE
TARUMÃ
TARUMÃ DO FUTURO COM GENTE FELIZ

PREFEITURA MUNICIPAL DE TARUMÃ
Rua Aroeira, nº. 482, Vila das Árvores
Tarumã - SP | CEP: 19820-000
CNPJ: 64.614.449/0001-22
Fone/Fax: (18) 3373-4500
Site: www.taruma.sp.gov.br
e-mail: gabinete@taruma.sp.gov.br

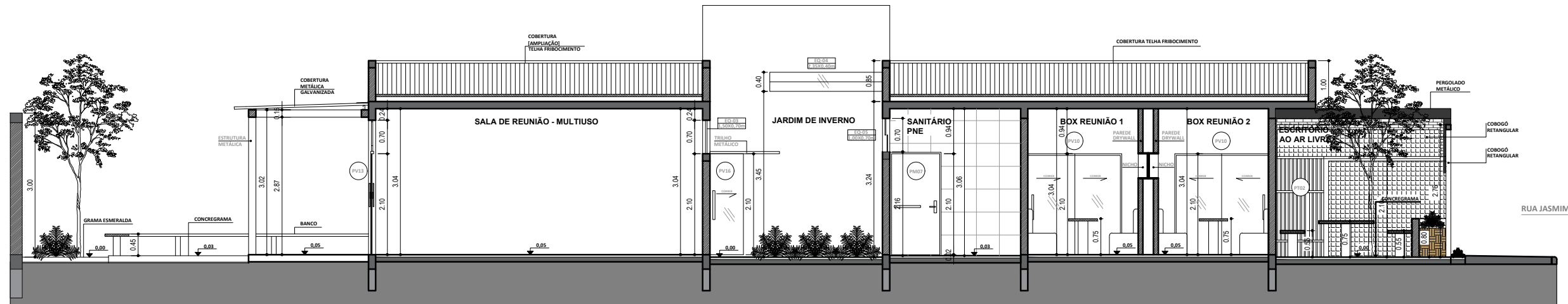

CORTE LONGITUDINAL A-A
ESC: 1/100

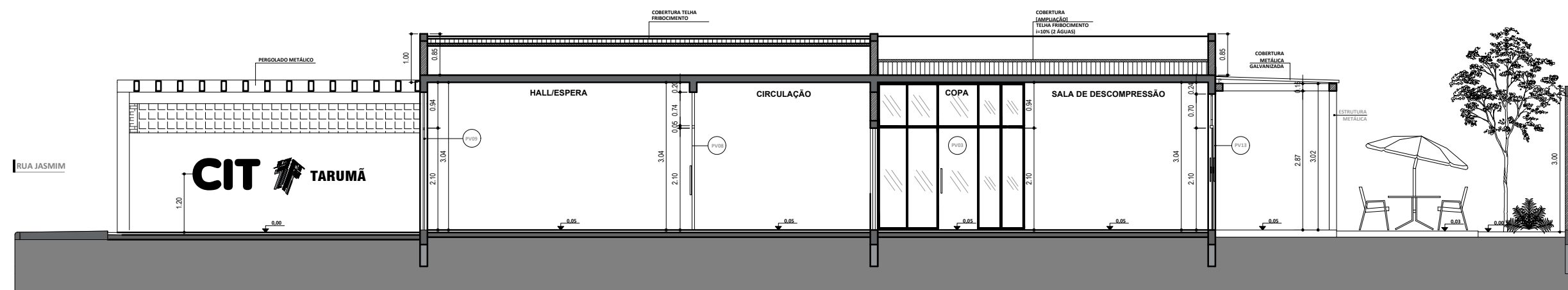

CORTE LONGITUDINAL B-B
ESC: 1/100

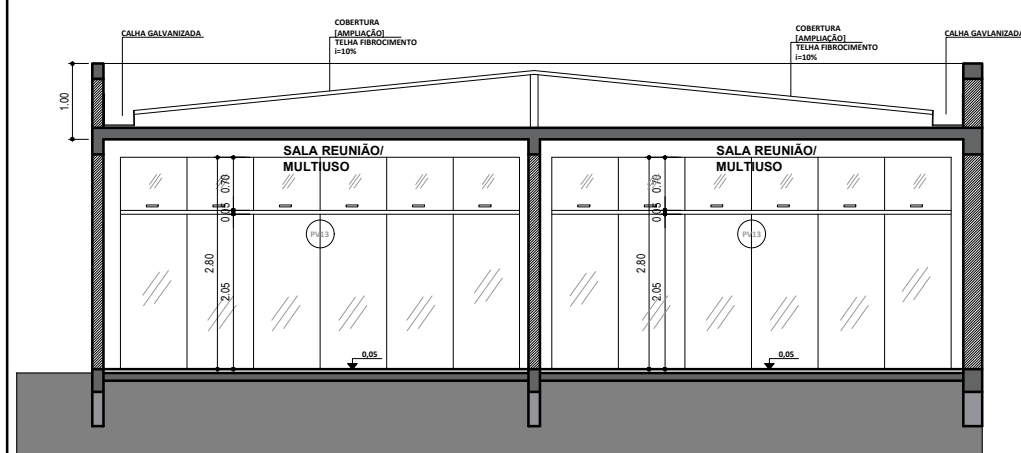

CORTE TRANSVERSAL C-C
ESC: 1/100

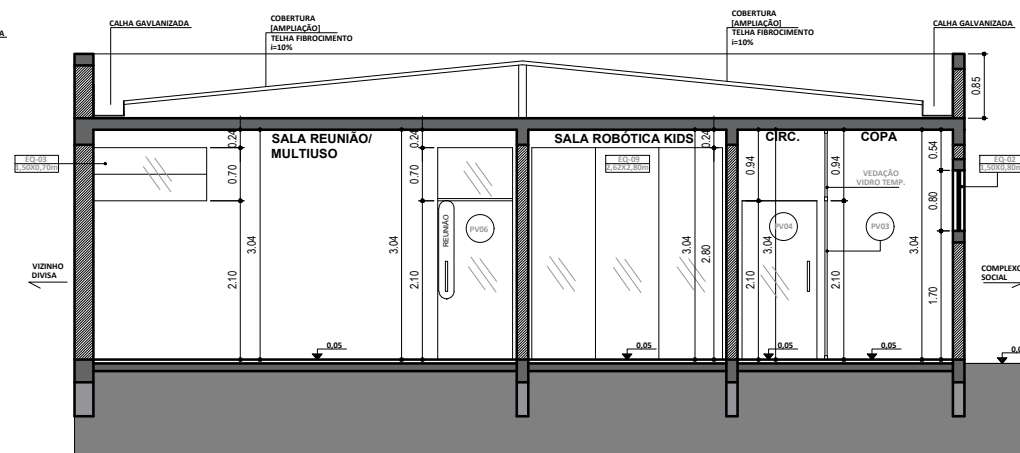

CORTE TRANSVERSAL D-D
ESC: 1/100

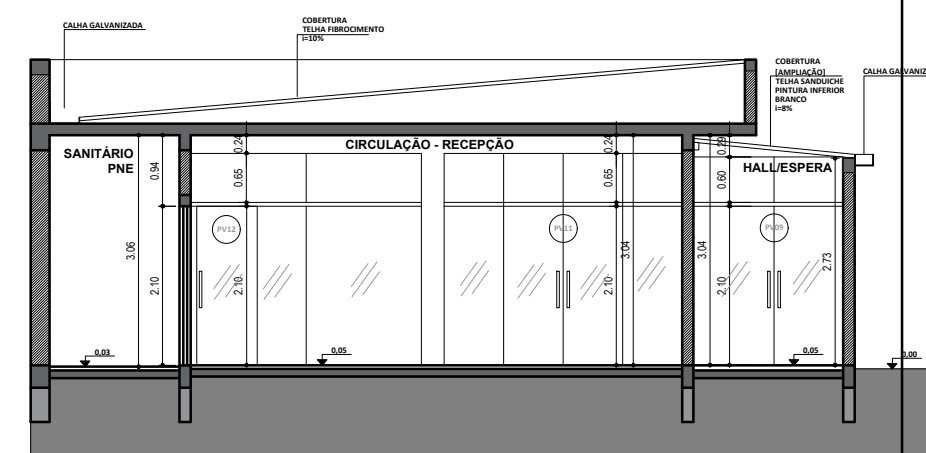

CORTE TRANSVERSAL E-E
ESC: 1/100

PROJETO
CENTRO DE INOVAÇÃO DE TARUMÃ

RESPONSÁVEL TÉCNICO: VALDINEI PEREIRA
ENGENHEIRA CIVIL: ANA LUIZA
DESENHADO POR: CARLOS MARIANO

PRANCHA:
CORTES 16



CIDADE DE
TARUMÃ
TARUMÃ DO FUTURO COM GENTE FELIZ

PREFEITURA MUNICIPAL DE TARUMÃ
Rua Aroeira, nº. 482, Vila das Árvores
Tarumã - SP | CEP: 19820-000
CNPJ: 64.614.449/0001-22
Fone/Fax: (18) 3373-4500
Site: www.taruma.sp.gov.br
e-mail: gabinete@taruma.sp.gov.br

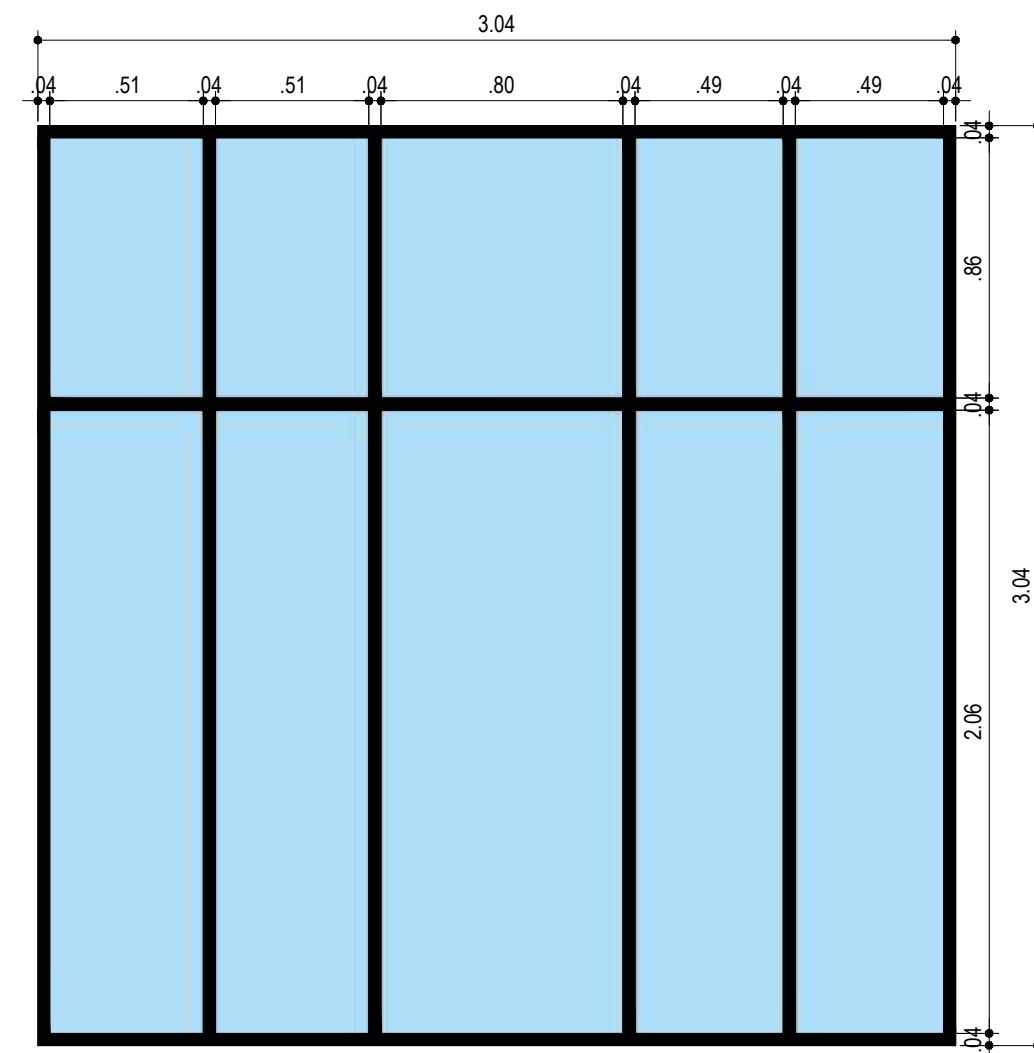
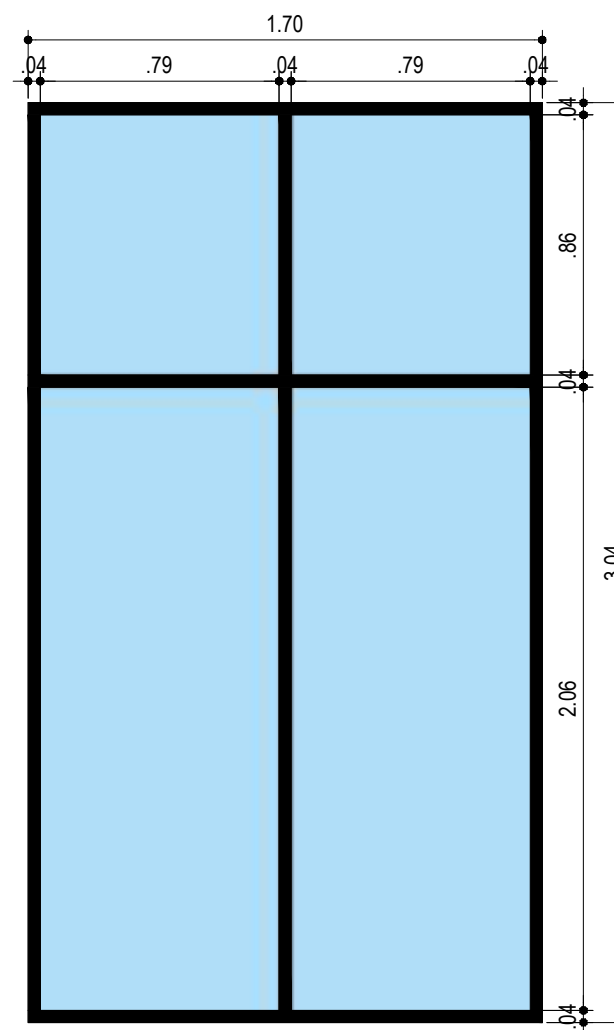
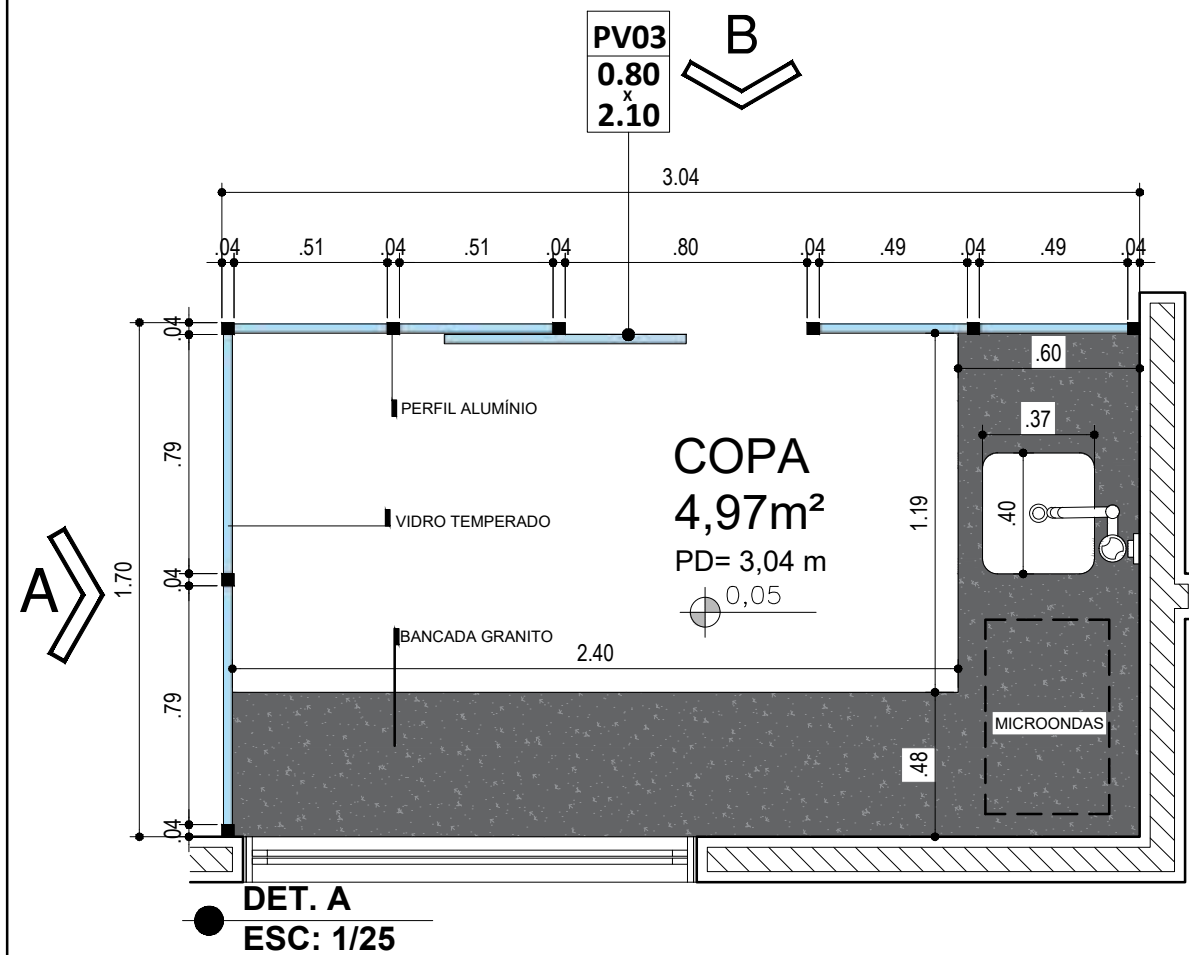

VISTAS
ESC: 1/25

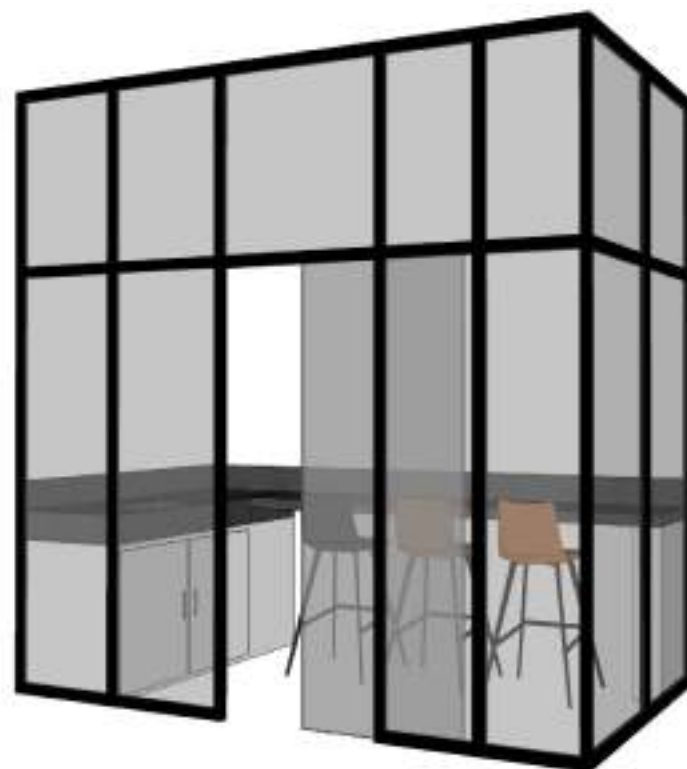

CENTRO DE INOVAÇÃO DE TARUMÃ

RESPONSÁVEL TÉCNICO:
VALDINEI PEREIRA

ENGENHEIRA CIVIL:
ANA LUIZA

DESENHADO POR:
CARLOS MARIANO

DETALHE A - COPA

PRANCHA:
17



CIDADE DE
TARUMÃ
TARUMÃ DO FUTURO COM GENTE FELIZ

PREFEITURA MUNICIPAL DE TARUMÃ
Rua Aroeira, nº. 482, Vila das Árvores
Tarumã - SP | CEP: 19820-000
CNPJ: 64.614.449/0001-22
Fone/Fax: (18) 3373-4500
Site: www.taruma.sp.gov.br
e-mail: gabinete@taruma.sp.gov.br

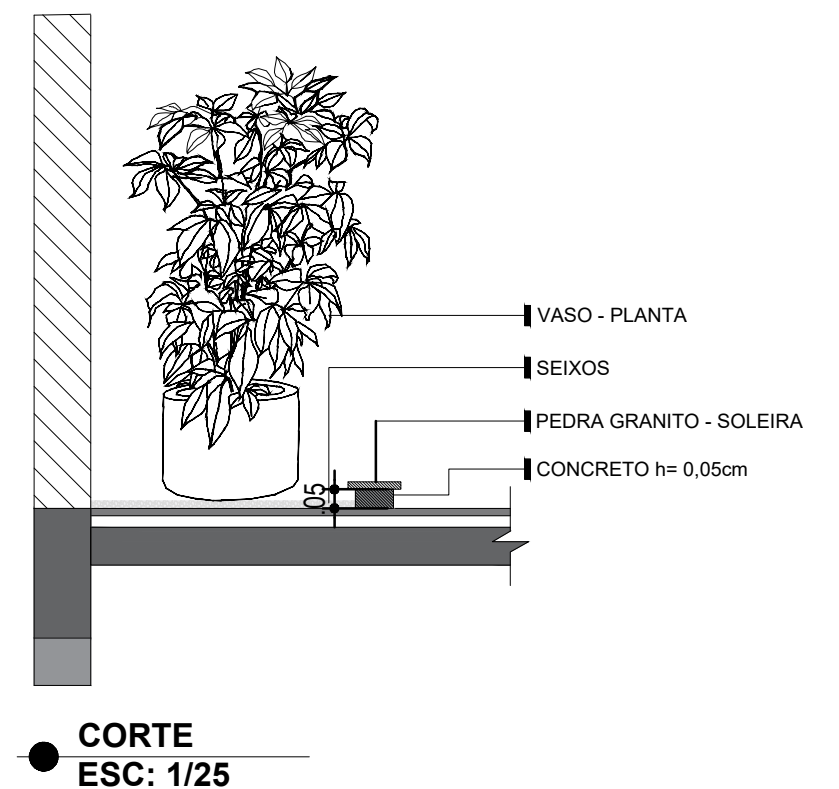
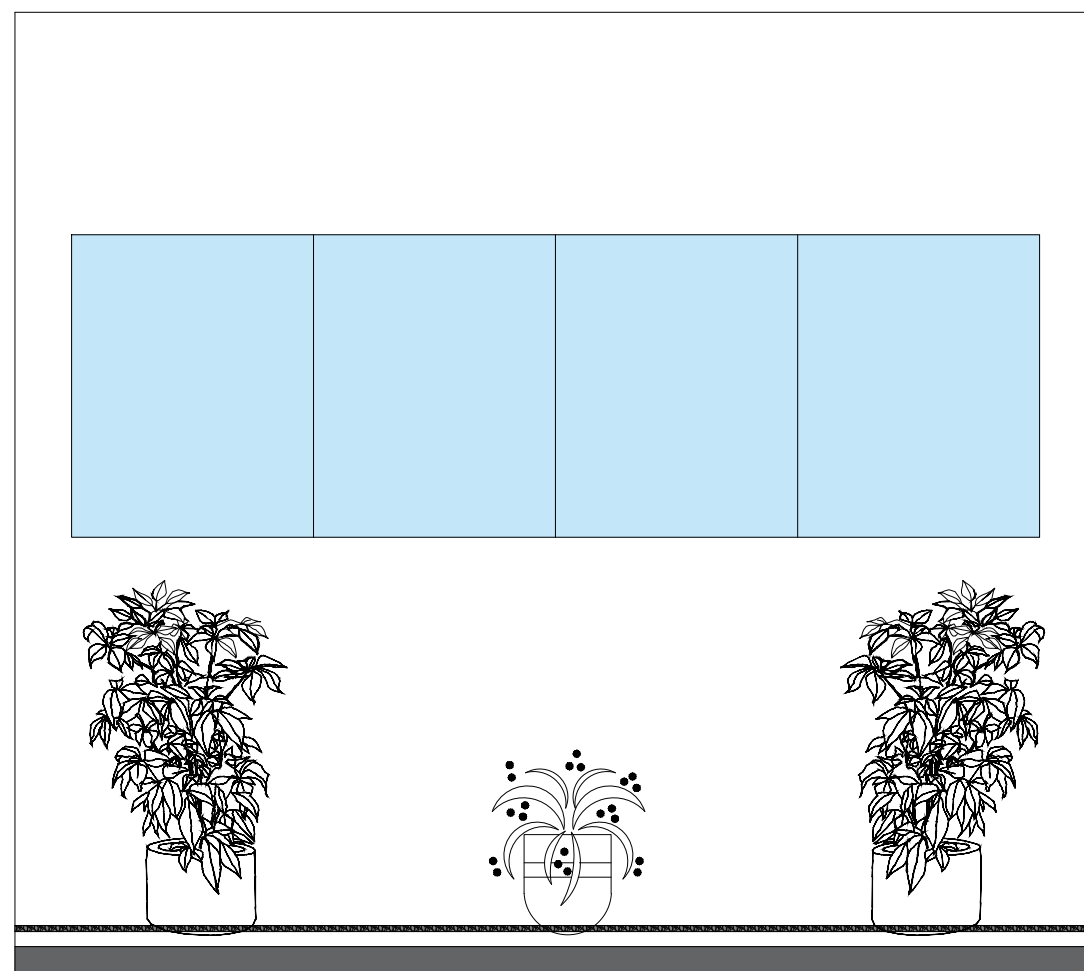
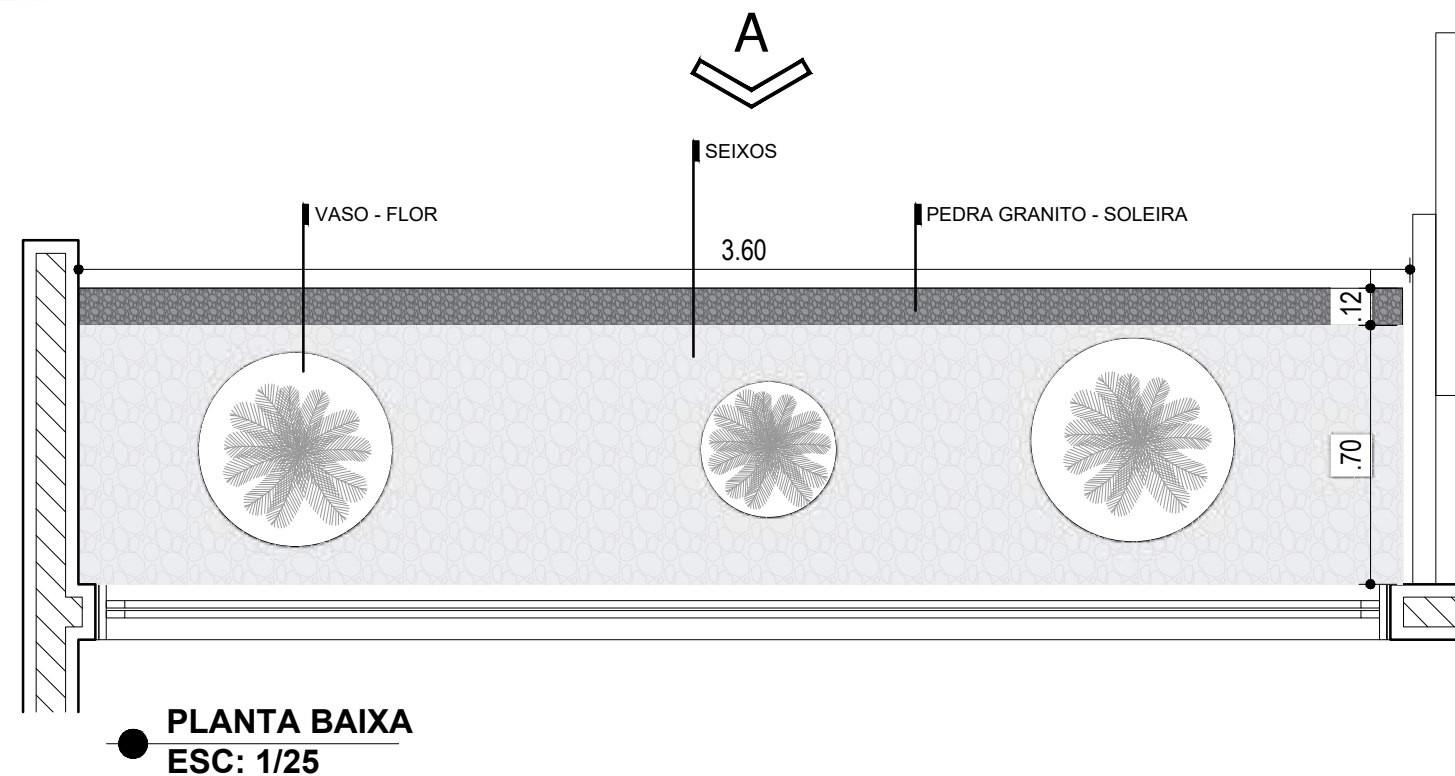

CENTRO DE INOVAÇÃO DE TARUMÃ

RESPONSÁVEL TÉCNICO:
VALDINEI PEREIRA

ENGENHEIRA CIVIL:
ANA LUIZA

DESENHADO POR:
CARLOS MARIANO

DETALHE B - JARDIM SECO

PRANCHA:
18



CIDADE DE
TARUMÃ
TARUMÃ DO FUTURO COM GENTE FELIZ

PREFEITURA MUNICIPAL DE TARUMÃ
Rua Aroeira, nº. 482, Vila das Árvores
Tarumã - SP | CEP: 19820-000
CNPJ: 64.614.449/0001-22
Fone/Fax: (18) 3373-4500
Site: www.taruma.sp.gov.br
e-mail: gabinete@taruma.sp.gov.br

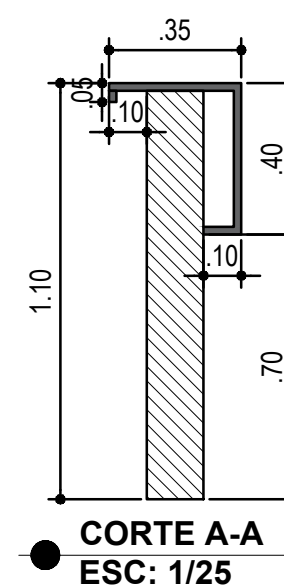
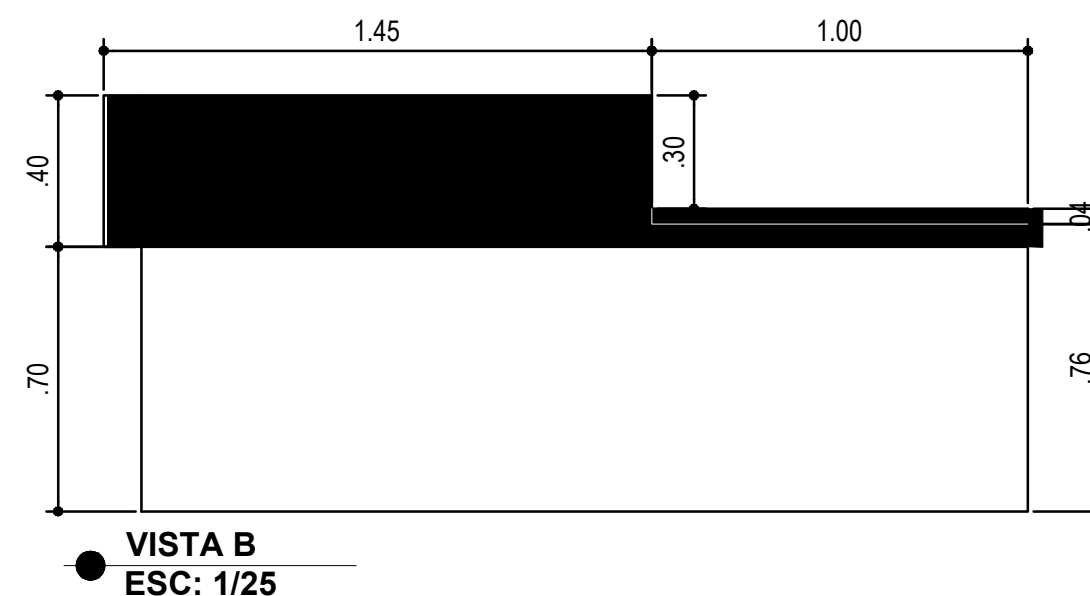
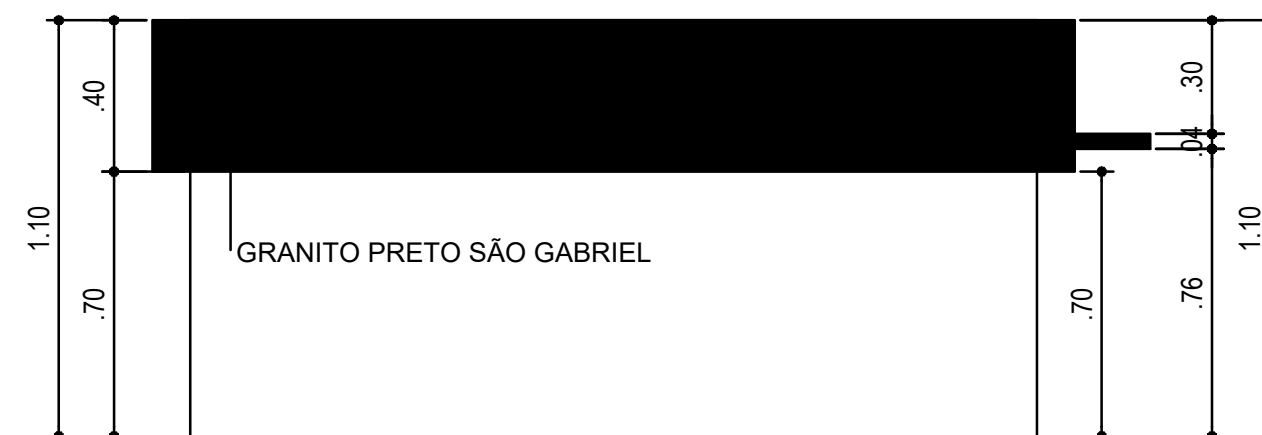
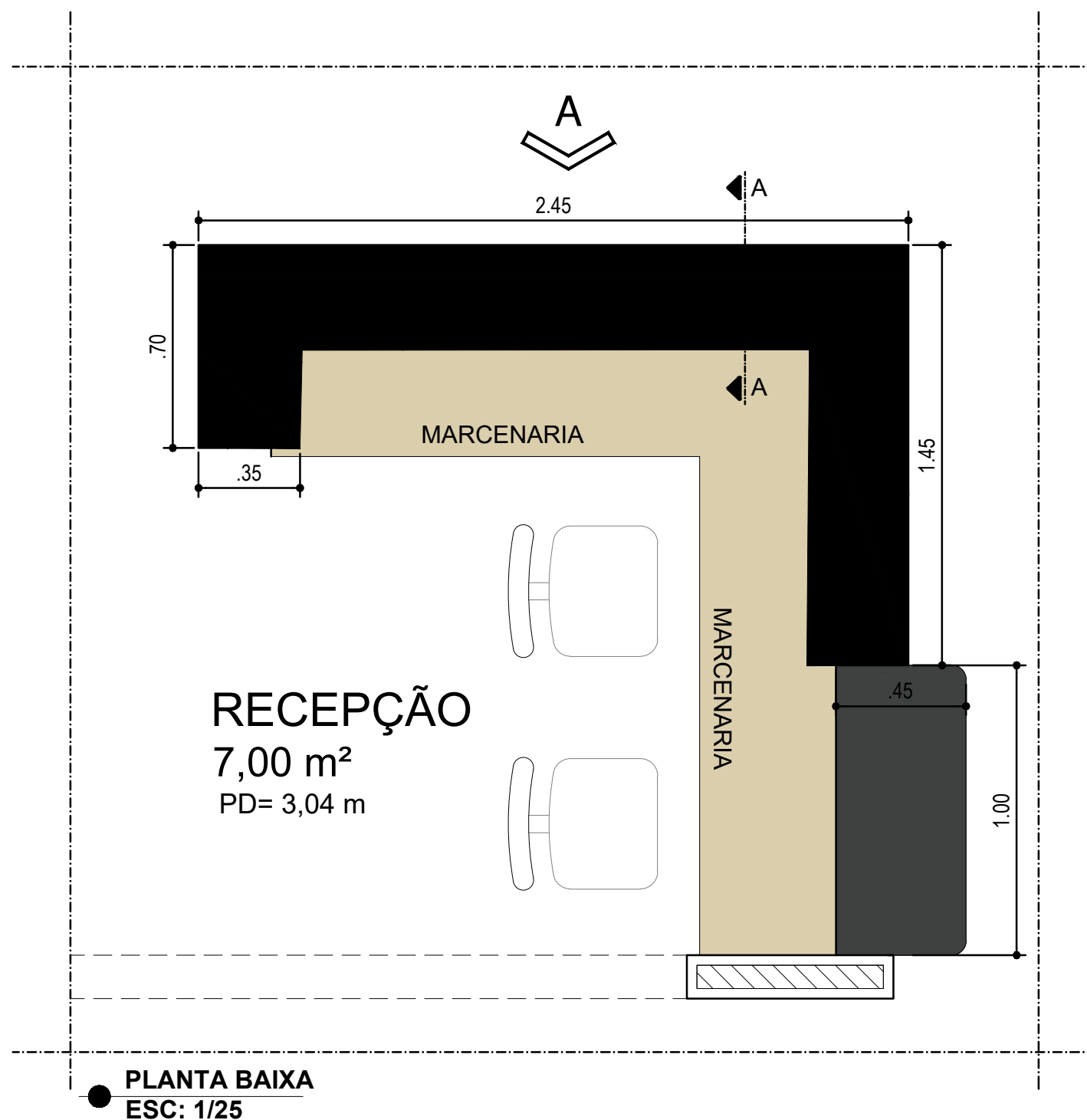

PROJETO

CENTRO DE INOVAÇÃO DE TARUMÃ

RESPONSÁVEL TÉCNICO:
VALDINEI PEREIRA

ENGENHEIRA CIVIL:
ANA LUIZA

DESENHADO POR:
CARLOS MARIANO

DETALHE C - BALCÃO RECEPÇÃO

PRANCHA:

19



CIDADE DE
TARUMÃ
TARUMÃ DO FUTURO COM GENTE FELIZ

PREFEITURA MUNICIPAL DE TARUMÃ
Rua Aroeira, nº. 482, Vila das Árvores
Tarumã - SP | CEP: 19820-000
CNPJ: 64.614.449/0001-22
Fone/Fax: (18) 3373-4500
Site: www.taruma.sp.gov.br
e-mail: gabinete@taruma.sp.gov.br

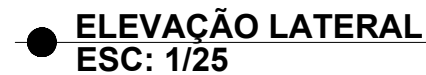
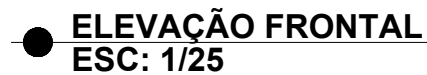
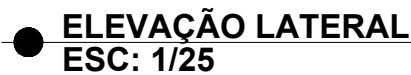

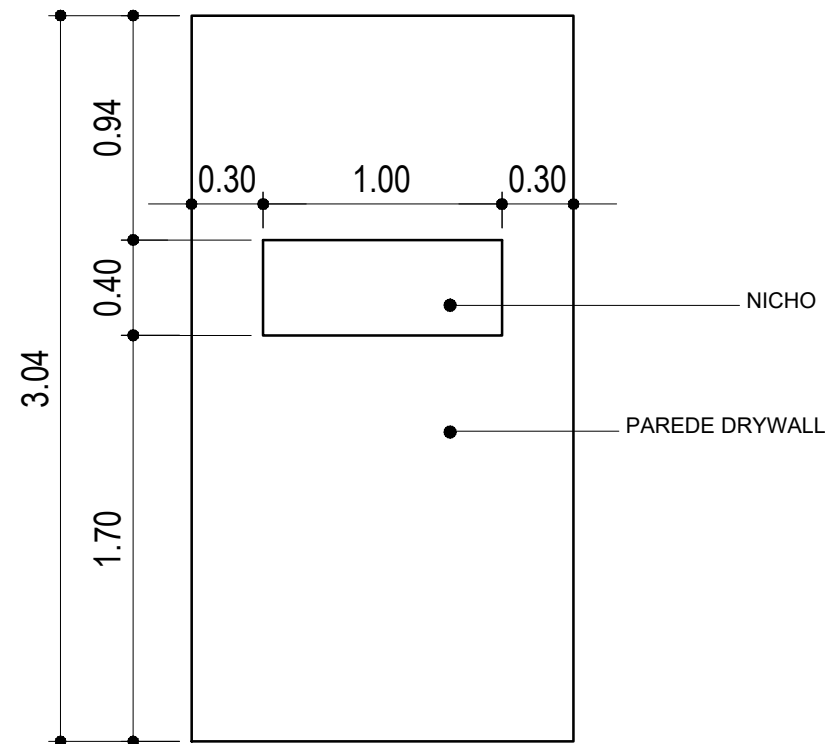

● **VISTA**
ESC: 1/25

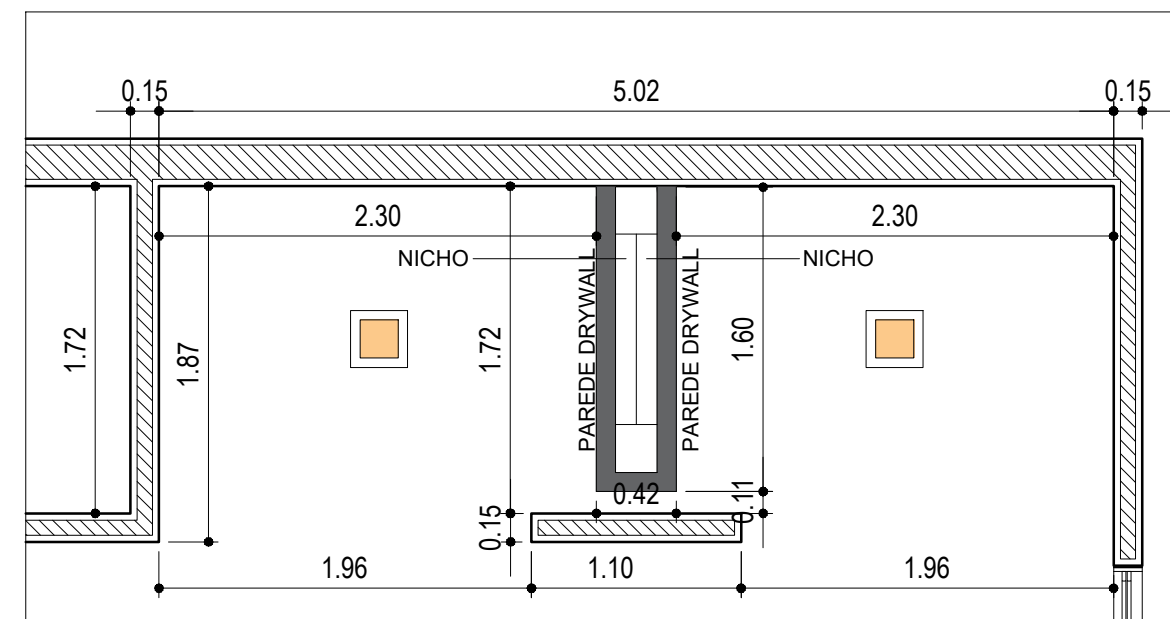

● **PLANTA BAIXA**
ESC: 1/25

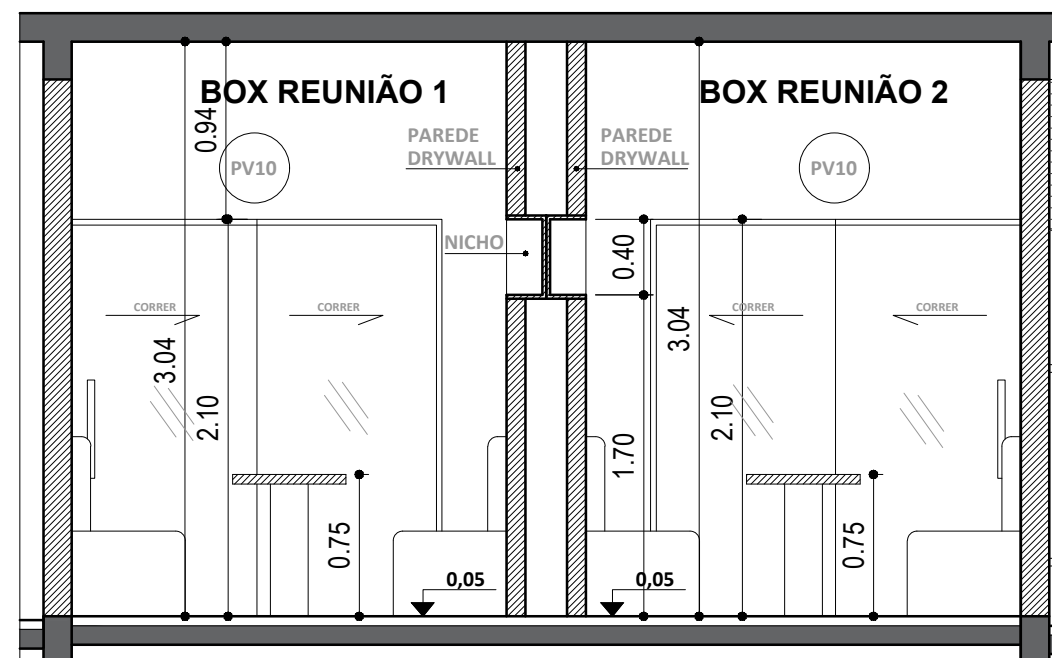

● **CORTE**
ESC: 1/25

PROJETO

CENTRO DE INOVAÇÃO DE TARUMÃ

RESPONSÁVEL TÉCNICO:
VALDINEI PEREIRA

ENGENHEIRA CIVIL:
ANA LUIZA

DESENHADO POR:
CARLOS MARIANO

DETALHE E - DRYWALL BOX REUNIÃO

PRANCHA:

21



CIDADE DE
TARUMÃ
TARUMÃ DO FUTURO COM GENTE FELIZ

PREFEITURA MUNICIPAL DE TARUMÃ
Rua Aroeira, nº. 482, Vila das Árvores
Tarumã - SP | CEP: 19820-000
CNPJ: 64.614.449/0001-22
Fone/Fax: (18) 3373-4500
Site: www.taruma.sp.gov.br
e-mail: gabinete@taruma.sp.gov.br

