

1 IMPLANTAÇÃO
1 : 50

TABELA DE ÁREAS	
EDIFICAÇÃO	ÁREA (m²)
TERRENO	635,38
EDIFICAÇÃO 01	337,60
EDIFICAÇÃO 02	99,45
PÓRTICOS	21,93
PERGOLADO	12,00
TOTAL DA EDIFICAÇÃO	470,98

ÁREA LIVRE	164,40
ÁREA PERMEÁVEL	33,14
COEFICIENTE DE ÁREA PERMEÁVEL	0,7412
TAXA DE OCUPAÇÃO	74,12%

QUADRO DE ÁREAS
1 : 50

PRINCIPAIS NORMAS TÉCNICAS UTILIZADAS

NORMA TÉCNICA	APLICAÇÃO
NBR 6492 / 1994	REPRESENTAÇÃO DE PROJETOS DE ARQUITETURA
NBR 15532 / 1995	ELABORAÇÃO DE PROJETOS DE EDIFICAÇÃO DE ALVENARIA
NBR 9050 / 2020	ACESSIBILIDADE

PROJETOS DE ARQUITETURA

OBRA: ELABORAÇÃO DE PROJETO PARA A CONSTRUÇÃO DA GALERIA COMERCIAL DE TARUMÁ

ENDEREÇO: AVENIDA TARUMÁ ESQUINA COM AVENIDA DAS ORQUÍDEAS - CENTRO - TARUMÁ/SP

PROPRIETÁRIO: PREFEITURA MUNICIPAL DE TARUMÁ

ASSUNTO: IMPLANTAÇÃO

CONTROLE DE REVISÕES

Nº	DISCRIMINAÇÃO DAS REVISÕES	DATA	APROVAÇÃO
R00	EMIÇÃO INICIAL	06/12/2021	THAIS
R01			
R02			
R03			
R04			

ENGENHARIA & ARQUITETURA

DIAS & CARDOZO

RUA RINA GIBARDE DE GENOVA, 777 - JARDIM ROSA AMARELA
CEP: 13.600-426 | FERNANDÓPOLIS - SP
FONE: (17) 3462-6301 | CEL.: (17) 99625-8301
E-MAIL: @diasecardozo@diasecardozo.com.br

THAIS H. N. DIAS
ARQUITETA E URBANISTA
CAU Nº A-123001

DATA: 06/12/2021
ESCALA: INDICADA
DESENHO: ISABELA
VISTO: THAIS
Nº DA RBT: S11147420000
Nº DA FRANQUIA: ARQ 01/10
ETAPA: EXECUTIVO

TODOS OS DIREITOS RESERVADOS © 09

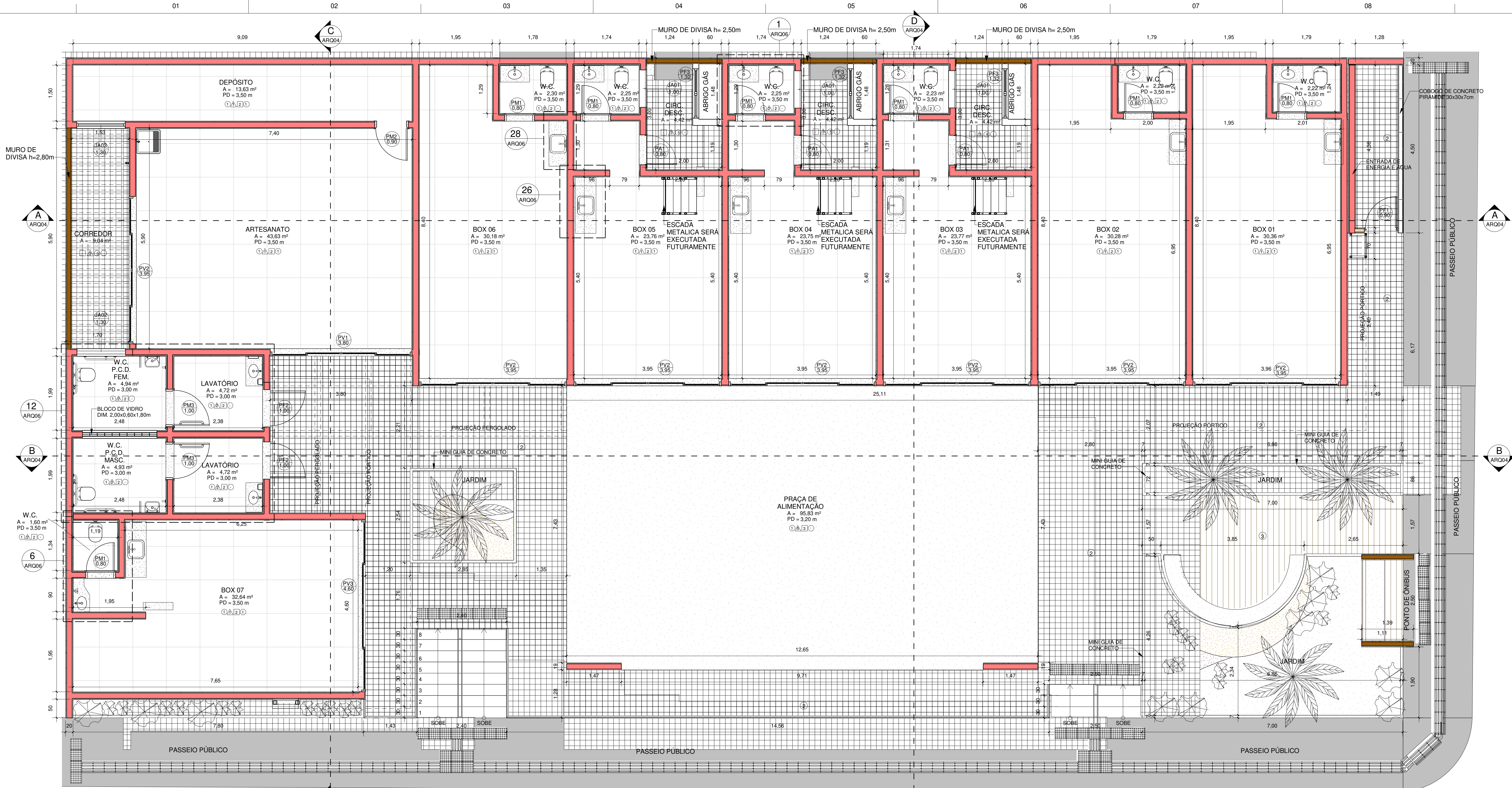

1 Planta Térreo
1 : 50

TABELA DE ESQUADRIAS - JANELAS					
CÓDIGO	ESPECIFICAÇÃO	ALT. PEIT.(m)	LARG.(m)	ALT.(m)	QUANT
JA01	JANELA DE ALUMÍNIO MAXIM-AR VIDRO MINI BOREAL	1,80	1,00	0,60	3
JA02	JANELA DE ALUMÍNIO MAXIM-AR VIDRO MINI BOREAL	1,80	1,30	0,60	1
JA03	JANELA DE ALUMÍNIO MAXIM-AR VIDRO LISO	0,50	1,30	2,00	1
Total geral: 5					

TABELA DE ESQUADRIAS - PORTAS				
CÓDIGO	ESPECIFICAÇÃO	LARG.(m)	ALT.(m)	QUANT.
PA1	PORTA DE ALUMÍNIO DE ABRIR 1 FOLHA	0,80	2,15	3
PF1	PORTÃO DE FERRO DE ABRIR 1 FOLHA	0,90	3,00	1
PF2	PORTA DE MADEIRA ABRIR 1 FOLHA	1,00	2,50	2
PF3	PORTÃO DE FERRO ABRIR 2 FOLHAS	1,32	1,60	3
PM1	PORTA DE MADEIRA ABRIR 1 FOLHA	0,80	2,10	7
PM2	PORTA DE MADEIRA ABRIR 1 FOLHA	0,90	2,10	1
PM3	PORTA DE MADEIRA ABRIR 1 FOLHA (ACESSIBILIDADE)	1,00	2,10	2
PV1	PORTA DE VIDRO CORRER/FIXO 4 DIVISÕES	3,80	2,50	1
PV2	PORTA DE VIDRO CORRER/FIXO 4 DIVISÕES	3,95	2,50	7
PV3	PORTA DE VIDRO CORRER/FIXO 4 DIVISÕES	4,60	2,50	1
Total geral: 28				

TABELA DE ACABAMENTOS	
PI	PISO
CÓDIGO	ESPECIFICAÇÃO
1	PORCELANATO MUNARI ACETINADO, TIPO A RETIFICADO DIM. 90X90cm, COR CINZA CLARO, REF. ELIANE OU SIMILAR, ASSENTADO COM ARGAMASSA E REJUNTADO COM RESINA EPOXI
2	PISO INTERTRAVADO TIPO BLOQUETE, ESP=8CM, RESISTENTE À TRÁFEGO INTENSO, COR NATURAL
3	PISO INTERTRAVADO TIPO BLOQUETE, ESP=8CM, RESISTENTE À TRÁFEGO INTENSO, COR BEGE
4	PISO DE CONCRETO POLIDO COM PINTURA EM RESINA ACRILICA PLASTIFICANTE, ESP=12cm, COM JUNTA DE DILATAÇÃO A CADA 1,80M NA VERTICAL E 1,90M NA HORIZONTAL
5	CIMENTO DESEMPENADO (NÃO ARMADO), ESP=7cm COM ACABAMENTO MECÂNICO COM PINTURA GRAFITE COR CINZA
PA	PAREDE
CÓDIGO	ESPECIFICAÇÃO
1	PINTURA EM TINTA LÁTEX ACRILICA SOBRE CHAPISCO, EMBOÇO E REBOCO, NA COR BRANCO GELO, ACABAMENTO FOSCO
2	REVESTIMENTO CERÂMICO LISO NA COR BRANCO BRILHANTE DIM 30X40cm, ASSENTADO COM JUNTA A PRUMO E REJUNTE COM ARGAMASSA A BASE DE EPOXI- ATE O FORRO
3	PINTURA EM TINTA LÁTEX ACRILICA SOBRE CHAPISCO, EMBOÇO E REBOCO, NA COR ESTUQUE ENVELHECIDO, REF. CORAL OU SIMILAR, ACABAMENTO FOSCO (EXTERNO)
4	REVESTIMENTO EM PORCELANATO TÉCNICO NA COR CORTEN DIM 120X2,60m, REF. CEUSA OU SIMILAR, ASSENTADO COM JUNTA A PRUMO E REJUNTE COM ARGAMASSA A BASE DE EPOXI
5	PINTURA EM TINTA LÁTEX ACRILICA SOBRE CHAPISCO, EMBOÇO E REBOCO, NA COR IMENSIÃO CINZA, REF. CORAL OU SIMILAR, ACABAMENTO FOSCO (EXTERNO)
TE	TETO
CÓDIGO	ESPECIFICAÇÃO
1	FORRO EM GESSO ACARTONADO COM PINTURA EM TINTA LÁTEX EM PVA NA COR BRANCO GELO, ACABAMENTO FOSCO
2	PINTURA EM TINTA LÁTEX PVA, NA COR BRANCO GELO, ACAB. FOSCO, SOBRE TETO COM CHAPISCO, EMBOÇO, REBOCO
3	FORRO DE PVC EM RÉGUA, TOM EM MADEIRA CARVALHO
RO	RODAPÉ
CÓDIGO	ESPECIFICAÇÃO
1	RODAPÉ EM PORCELANATO MUNARI ACETINADO, TIPO A RETIFICADO REJUNTADO COM RESINA EPOXI, DIM.10X90cm EMBUTIDOS NA ALVENARIA, COR CINZA CLARO (NAS ÁREAS SECAS)

TABELA DE ACABAMENTOS
1 : 50

PRINCIPAIS NORMAS TÉCNICAS UTILIZADAS			PROJETOS DE ARQUITETURA	
NORMA TÉCNICA	APLICAÇÃO		OBRA:	ELABORAÇÃO DE PROJETO PARA A CONSTRUÇÃO DA GALERIA COMERCIAL DE TARUMÁ
NBR 6492 / 1994	REPRESENTAÇÃO DE PROJETOS DE ARQUITETURA		ENDEREÇO:	AVENIDA TARUMÁ ESQUINA COM AVENIDA DAS OROUDEAS - CENTRO - TARUMÁ/SP
NBR 15532 / 1995	ELABORAÇÃO DE PROJETOS DE EDIFICAÇÃO DE ALVENARIA		PROPRIETÁRIO:	PREFEITURA MUNICIPAL DE TARUMÁ
NBR 9050 / 2020	ACESSIBILIDADE		ASSUNTO:	- PLANTA BAIXA
CONTROLE DE REVISÕES			DÍAS & CARDOZO	
Nº	DISCRIMINAÇÃO DAS REVISÕES	DATA	APROVAÇÃO	
RO0	EMISSÃO INICIAL	06/12/2021	THAIS	
RO1				
RO2				
RO3				
RO4				
			ENGENHARIA & ARQUITETURA	
			RUA RINA GIBRARD DE GENOVA, 777 - JARDIM ROSA ANJELA CEP: 13.600-426 FERNANDÓPOLIS - SP FONE: (17) 3462-6301 CEL: (17) 99925-6301 E-MAIL: diascardozo@diasecardozo.com.br	
			THAIS R. N. DIAS ARQUITETA E URBANISTA CARTÃO A-120301	
			DATA: 06/12/2021 ESCALA: INDICADA DESENHO: ISABELA VISTO: THAIS Nº DA RRT: S111474200100 DISCIPLINA: ARQ ETAPA: EXECUTIVO TODOS OS DIREITOS RESERVADOS © 09	

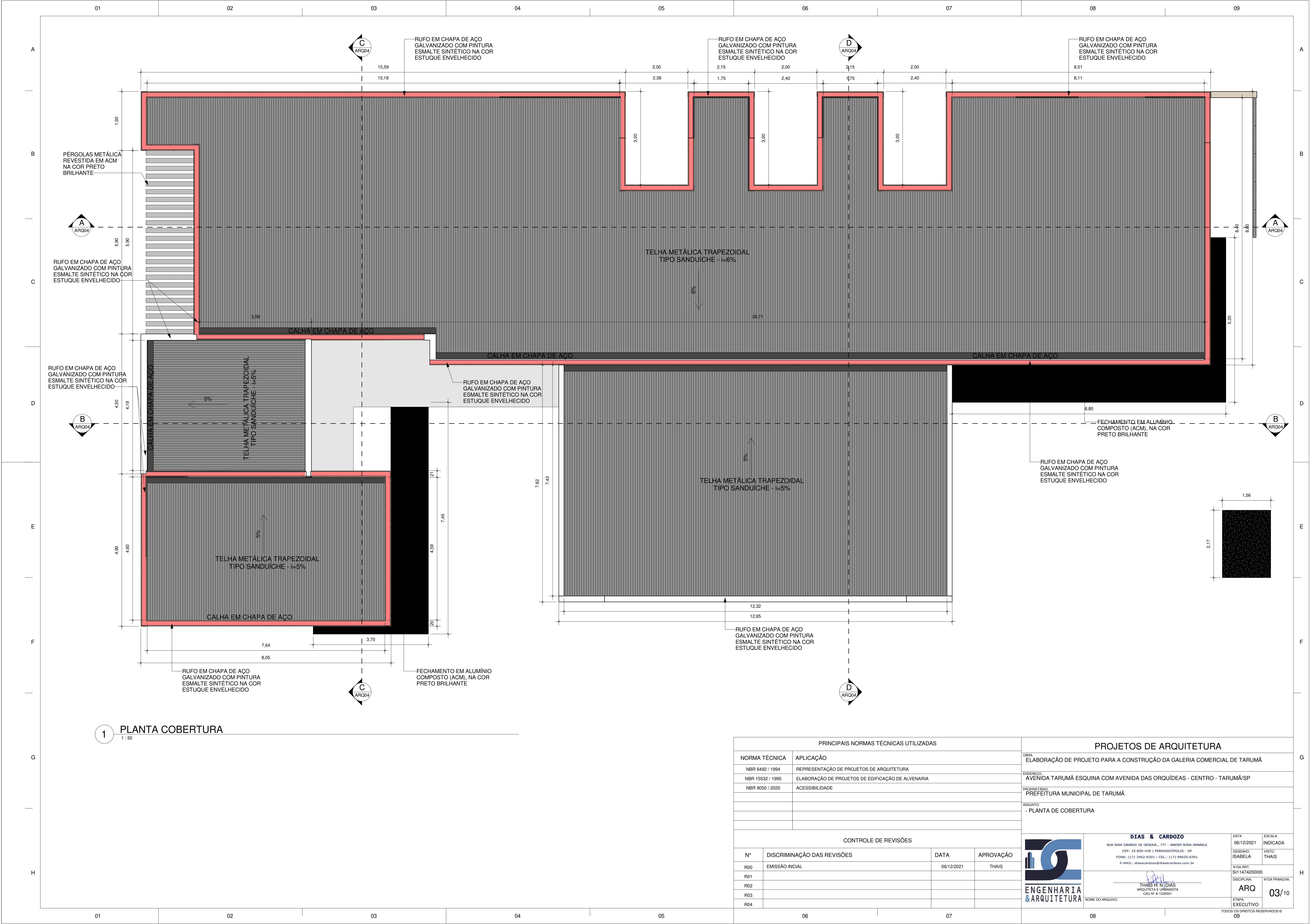

1 PLANTA COBERTURA
1:50

PRINCIPAIS NORMAS TÉCNICAS UTILIZADAS				PROJETOS DE ARQUITETURA			
NORMA TÉCNICA		APLICAÇÃO		OBRA: ELABORAÇÃO DE PROJETO PARA A CONSTRUÇÃO DA GALERIA COMERCIAL DE TARUMÁ			
NBR 6492 / 1994		REPRESENTAÇÃO DE PROJETOS DE ARQUITETURA		ENDEREÇO: AVENIDA TARUMÁ ESQUINA COM AVENIDA DAS ORQUÍDEAS - CENTRO - TARUMÁ/SP			
NBR 15532 / 1995		ELABORAÇÃO DE PROJETOS DE EDIFICAÇÃO DE ALVENARIA		PROPRIETÁRIO: PREFEITURA MUNICIPAL DE TARUMÁ			
NBR 9050 / 2020		ACESSIBILIDADE		ASSUNTO: - PLANTA DE COBERTURA			

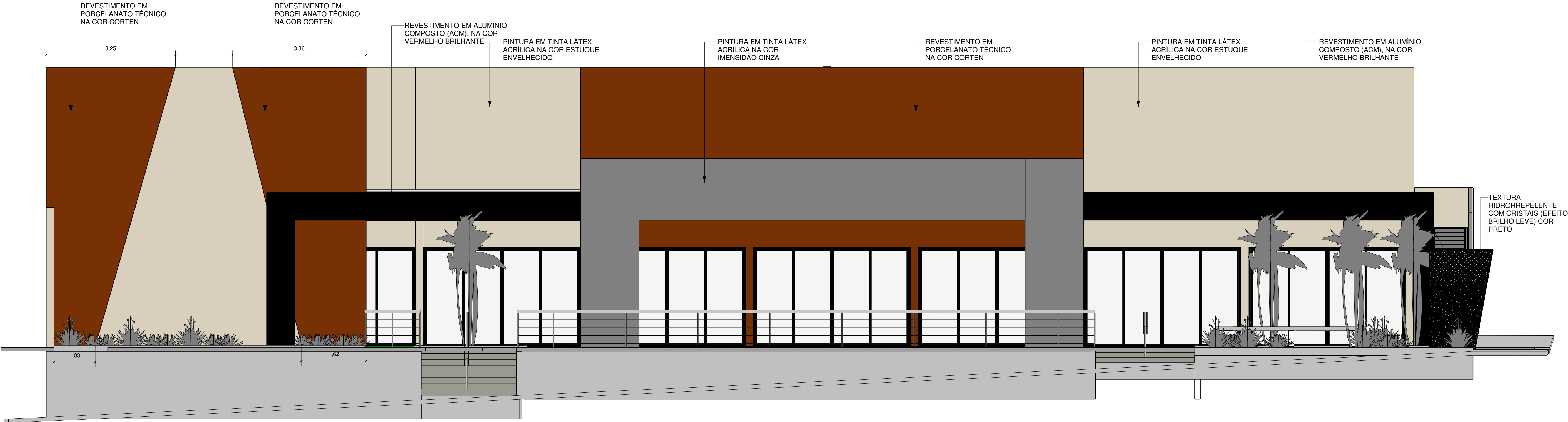

2 Sul
1 : 50

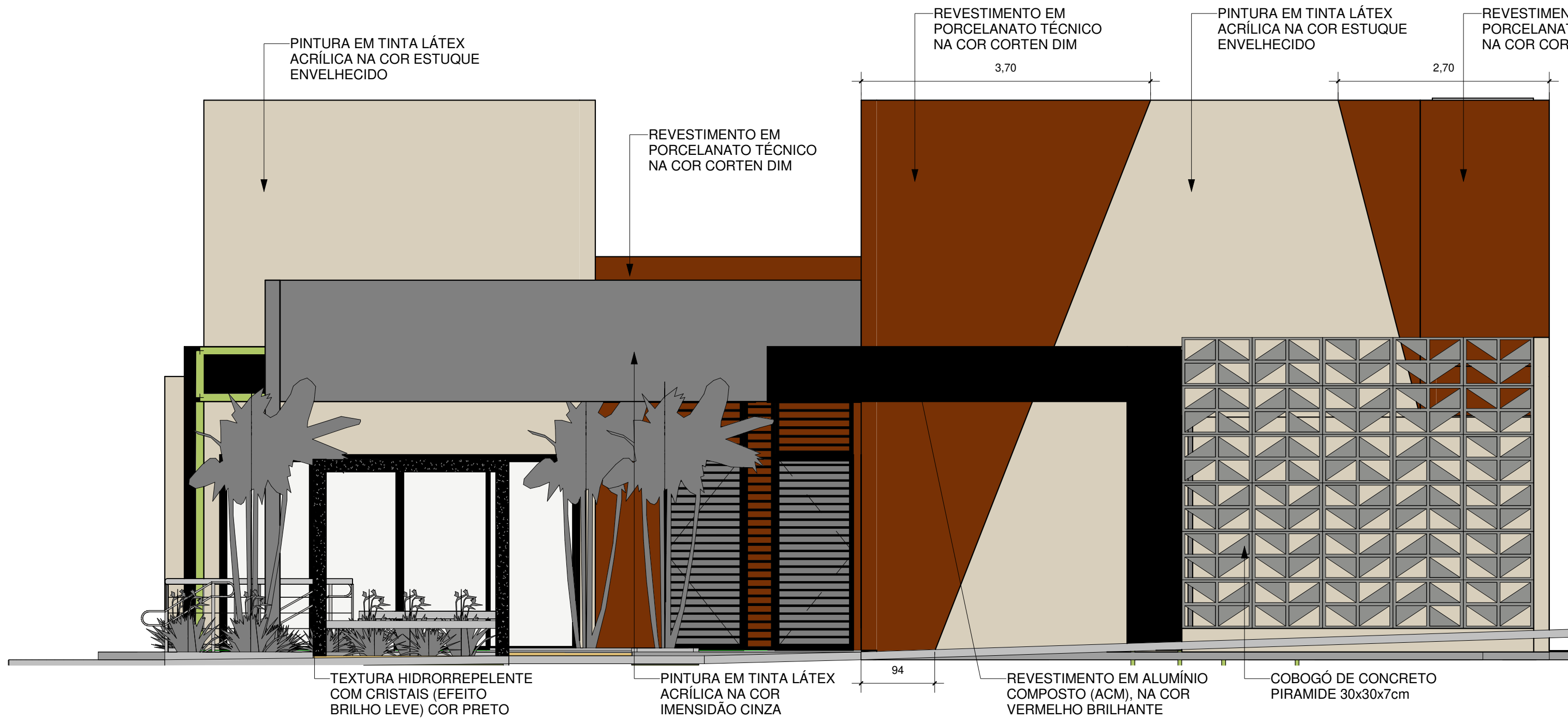

1 Leste
1 : 50

PRINCIPAIS NORMAS TÉCNICAS UTILIZADAS			
NORMA TÉCNICA	APLICAÇÃO		
NBR 6492 / 1994	REPRESENTAÇÃO DE PROJETOS DE ARQUITETURA		
NBR 15532 / 1995	ELABORAÇÃO DE PROJETOS DE EDIFICAÇÃO DE ALVENARIA		
NBR 9050 / 2020	ACESSIBILIDADE		
CONTROLE DE REVISÕES			
Nº	DISCRIMINAÇÃO DAS REVISÕES	DATA	APROVAÇÃO
R00	EMISSÃO INICIAL	06/12/2021	THAIS
R01			
R02			
R03			
R04			

PROJETOS DE ARQUITETURA	
OBRA: ELABORAÇÃO DE PROJETO PARA A CONSTRUÇÃO DA GALERIA COMERCIAL DE TARUMÃ	
ENDEREÇO: AVENIDA TARUMÃ ESQUINA COM AVENIDA DAS ORquíDEAS - CENTRO - TARUMÃ/SP	
PROPRIETÁRIO: PREFEITURA MUNICIPAL DE TARUMÃ	
ASSUNTO: - ELEVACOES	
<div><div><div>ENGENHARIA & ARQUITETURA</div></div><div><div><div><div>DIAS & CARDOSO</div><div>RUA RINA GIBARDE DE GENOVA, 777 - JARDIM ROSA AMARELA</div><div>CEP: 15.600-426 FERNANDÓPOLIS - SP</div><div>FONE: (17) 3462-6301 CEL.: (17) 99625-6301</div><div>E-MAIL: diascardozo@diascardozo.com.br</div></div><div><div><div>THAIS H. N. DIAS</div><div>ARQUITETA E URBANISTA</div><div>CAU Nº A-1238901</div></div><div>Nome do Arquivo:</div></div></div></div></div>	
DATA: 06/12/2021	ESCALA: INDICADA
DESENHO: ISABELA	VISTO: THAIS
Nº DA RRT: SI11474200100	
DISCIPLINA: ARQ	Nº DA FRANCHA: 05/10
ETAPA: EXECUTIVO	