

LEGENDA:

- TETO:
- T-01 PINTURA EM TINTA LÁTEX PVA, NA COR BRANCO NEVE, ACAB. FOSCO, SOBRE TETO COM CHAPISCO, EMBOÇO, REBOCO.
 - T-02 GESSO ACARTONADO LISO, COM BORDAS RETAS ACABAMENTO COM PINTURA EM LÁTEX PVA, NA COR BRANCO NEVE.
- PAREDE:
- R-01 MASSA CORRIDA, PINTURA EM TINTA LÁTEX PVA, COR BRANCO SEMI-BRILHO
 - R-02 REVESTIMENTO CERÂMICO LISO, DIM. 0,30 x 0,50cm, NA COR BRANCO BRILHANTE REJUNTADOS COM ARGAMASSA A BASE DE EPÓXI.
 - R-03 PINTURA EXTERNA TIPO PROJETADA (GLAMOUR OU SIMILAR), PADRÃO PMT.
- PISO:
- P-01 PORCELANATO TÉCNICO ANTIDERRAPANTE, DIM. 0,60x0,60cm, TOM BEGE, ASSENTADO COM ARGAMASSA REJUNTADO COM RESINA EPÓXI.
 - P-02 CIMENTO DESEMPENADO, e= 1,5cm, SOBRE LASTRO DE BRITA e=5cm E LASTRO DE CONCRETO e=5cm.
- ESQUADRIAS:
- POO-00 SIMBOLOGIA DE PORTAS
 - EQ-00 SIMBOLOGIA DE JANELAS
 - EQ-00 JANELAS A PERMANECER
 - VF00 VIDRO FIXO

QUADRO DOS PARÂMETROS DA EDIFICAÇÃO

LOGRADOURO:	AV. TARUMÃ, 360, CENTRO, TARUMÃ - SP
TIPO DE CONSTRUÇÃO:	RETROFIT / REFORMA
ATIVIDADE:	EDIFÍCIO INSTITUCIONAL / PRÉDIO MULTIÚSO

QUADRO DE ÁREAS

TERRENO	1.515,70 m²
ÁREA DO PROJETO - EDIFICAÇÃO CONSTRUÍDA	849,20 m²
EDIFÍCIOS EXISTENTES - SEM ALTERAÇÕES	280,51 m²
ÁREAS VERDES	126,62 m²
ÁREAS NÃO COMPUTÁVEIS	265,22 m²



CIDADE DE
TARUMÃ

TARUMÃ DO FUTURO COM GENTE FELIZ

PREFEITURA MUNICIPAL DE TARUMÃ

Rua Aroeira, nº. 482, Vila das Árvores
Tarumã - SP | CEP: 18820-000
CNPJ: 64.614.440/0001-22
Fone/Fax: (18) 3373-4500
Site: www.taruma.sp.gov.br
e-mail: gabinete@taruma.sp.gov.br

OBJETO DA OBRA
REFORMA DE ESPAÇO DE MÚLTIPLO USO

ENDEREÇO DA OBRA
AVENIDA TARUMÃ, 360, CENTRO
(ANTIGO PRÉDIO UBS JOSÉ SANTANA DA GRAÇA)

TÍTULO DO PROJETO
PROJETO ARQUITETURA EXECUTIVO

ÁREA:
ARQ

ASSUNTO
PROJETO EXECUTIVO

- IMPLANTAÇÃO GERAL

RESPONSÁVEIS
TÉCNICOS:

VALDINEI PEREIRA DOS SANTOS
Responsável Técnico
Engenheiro Civil - CREA 5070483285

RESPONSÁVEIS
LEGAIS:

JOSÉ FRANCISCO FOGACA
Secretário Municipal de Agricultura, Meio Ambiente,
Obras e Serviços Urbanos

OSCAR GOZZI
Prefeito Municipal
Tarumã - SP

RESERVADO PARA APROVAÇÃO DA PMT

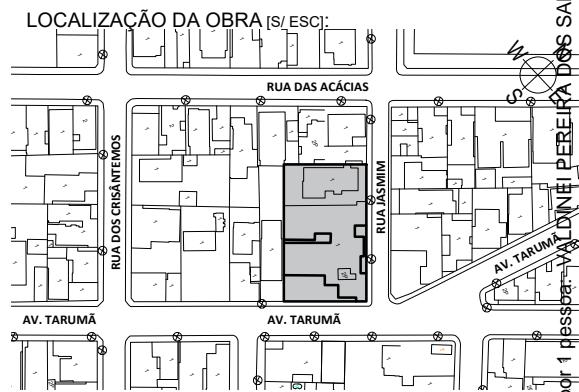

ESCALA INDICADA | RESPONSÁVEL TÉCNICO: VALDINEI PEREIRA | DESENHADO POR: CARLOS MARIANO

Reservado por 1 (uma) ano a partir da data de emissão do documento. Para verificar a validade das assinaturas, acesse: https://taruma.sp.gov.br/assinaturas/validacao/2408-6F2E-CTCS-514A e informe o código 2408-6F2E-CTCS-514A

RUA JASMIM

ACESSO 01

POSTE ILUM. PÚBLICA

ACESSO 03

ACESSO 02

PASSEIO PÚBLICO

PASSEIO PÚBLICO

AV. TARUMÃ

LEGENDA:

- TETO:
- T-01 PINTURA EM TINTA LÁTEX PVA, NA COR BRANCO NEVE, ACAB. FOSCO, SOBRE TETO COM CHAPISCO, EMBOÇO, REBOCO.
 - T-02 GESSO ACARTONADO LISO, COM BORDAS RETAS ACABAMENTO COM PINTURA EM LÁTEX PVA, NA COR BRANCO NEVE.
- PAREDE:
- R-01 MASSA CORRIDA, PINTURA EM TINTA LÁTEX PVA, COR BRANCO SEMI-BRILHO
 - R-02 REVESTIMENTO CERÂMICO LISO, DIM. 0,30 x 0,50cm, NA COR BRANCO BRILHANTE REJUNTADOS COM ARGAMASSA A BASE DE EPÓXI.
 - R-03 PINTURA EXTERNA TIPO PROJETADA (GLAMOUR OU SIMILAR), PADRÃO PMT.
- PISO:
- P-01 PORCELANATO TÉCNICO ANTIDERRAPANTE, DIM. 0,60x0,60cm, TOM BEGE, ASSENTADO COM ARGAMASSA REJUNTADO COM RESINA EPÓXI.
 - P-02 CIMENTO DESEMPENADO, e= 1,5cm, SOBRE LASTRO DE BRITA e=5cm E LASTRO DE CONCRETO e=5cm.
- ESQUADRIAS:
- EQ-00 SIMBOLOGIA DE PORTAS
 - EQ-00 SIMBOLOGIA DE JANELAS
 - EQ-00 JANELAS A PERMANECER
 - VF00 VIDRO FIXO

QUADRO DOS PARÂMETROS DA EDIFICAÇÃO	
LOGRADOURO:	AV. TARUMÃ, 360, CENTRO, TARUMÃ - SP
TIPO DE CONSTRUÇÃO:	RETROFIT / REFORMA
ATIVIDADE:	EDIFÍCIO INSTITUCIONAL / PRÉDIO MULTIÚSO

QUADRO DE ÁREAS	
TERRENO	1.515,70 m²
ÁREA DO PROJETO - EDIFICAÇÃO CONSTRUÍDA	849,20 m²
EDIFÍCIOS EXISTENTES - SEM ALTERAÇÕES	280,51 m²
ÁREAS VERDES	126,62 m²
ÁREAS NÃO COMPUTÁVEIS	265,22 m²

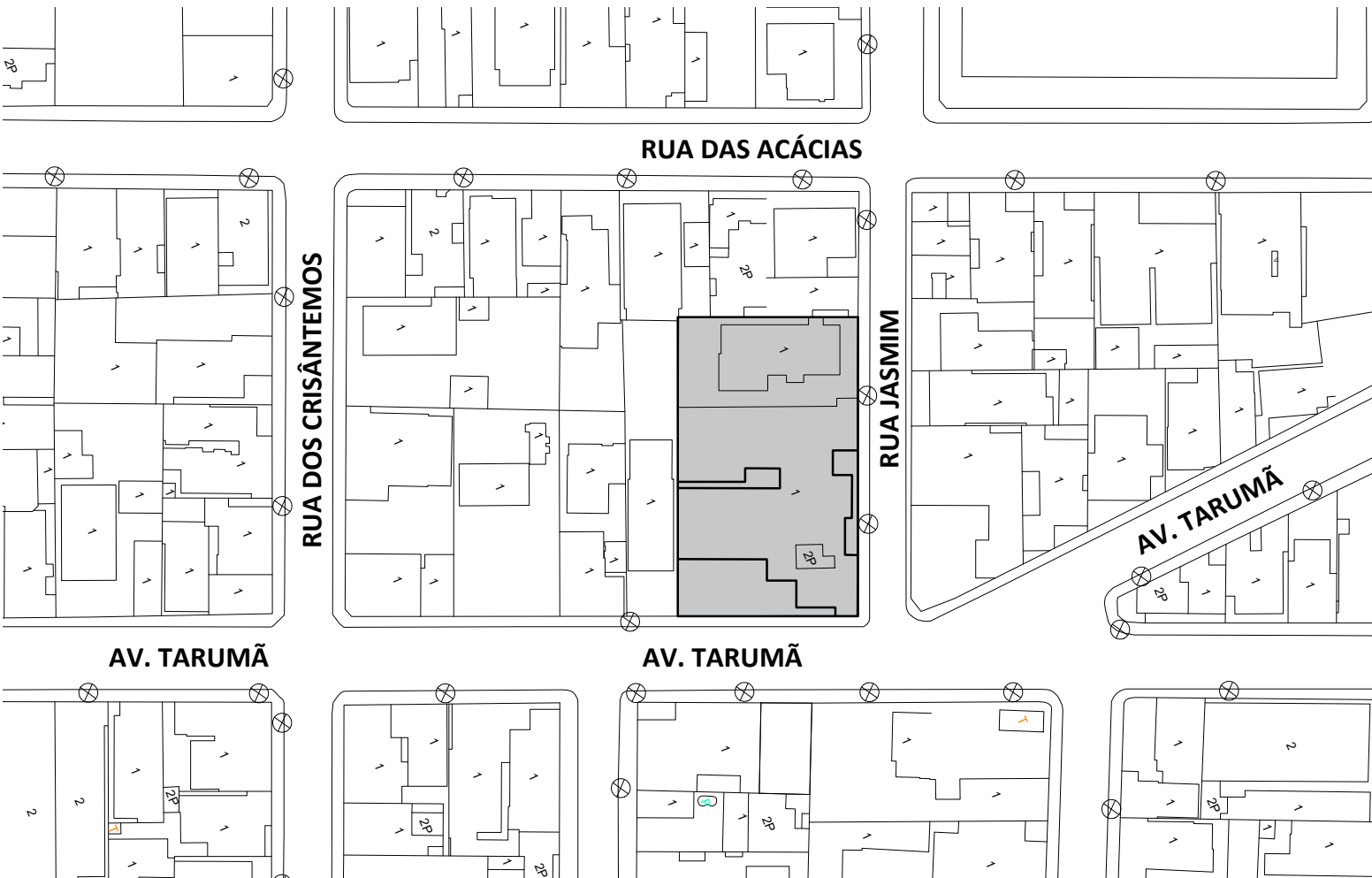

IMPLANTAÇÃO TÉRREO
RETROFIT PRÉDIO AVENIDA TARUMÃ
ESCALA 1:100

PROJETO:
REFORMA
PRÉDIO MULTIÚSO

RESPONSÁVEL TÉCNICO:
VALDINEI PEREIRA

DESENHADO POR:
CARLOS MARIANO



IMPLANTAÇÃO COBERTURA
RETROFIT PRÉDIO AVENIDA TARUMÃ
ESCALA 1:100

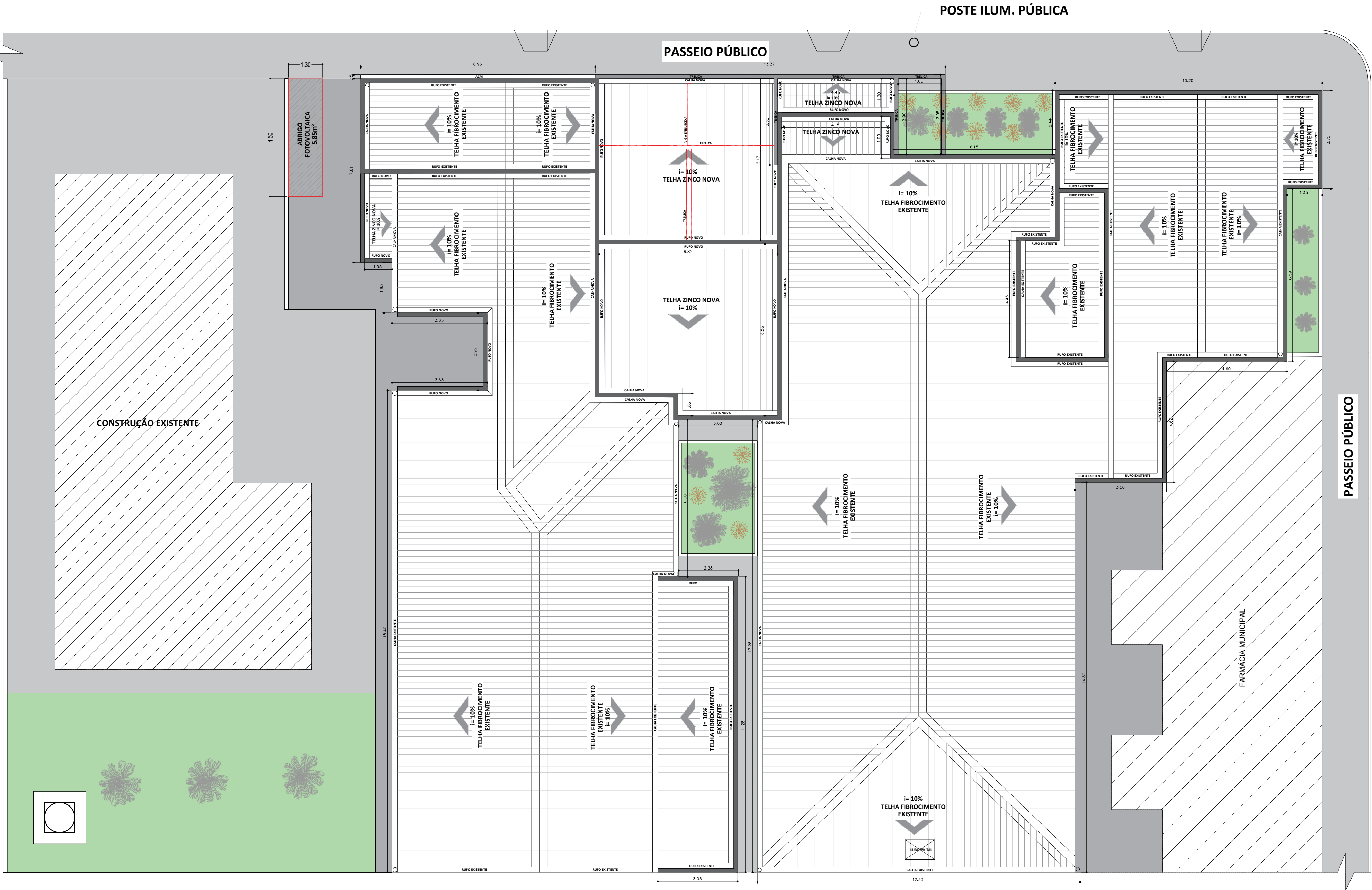



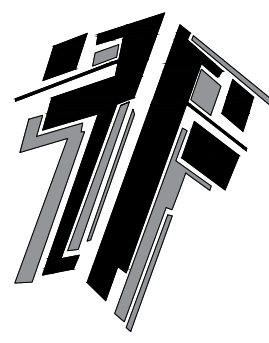
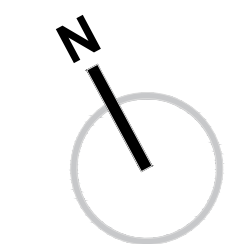
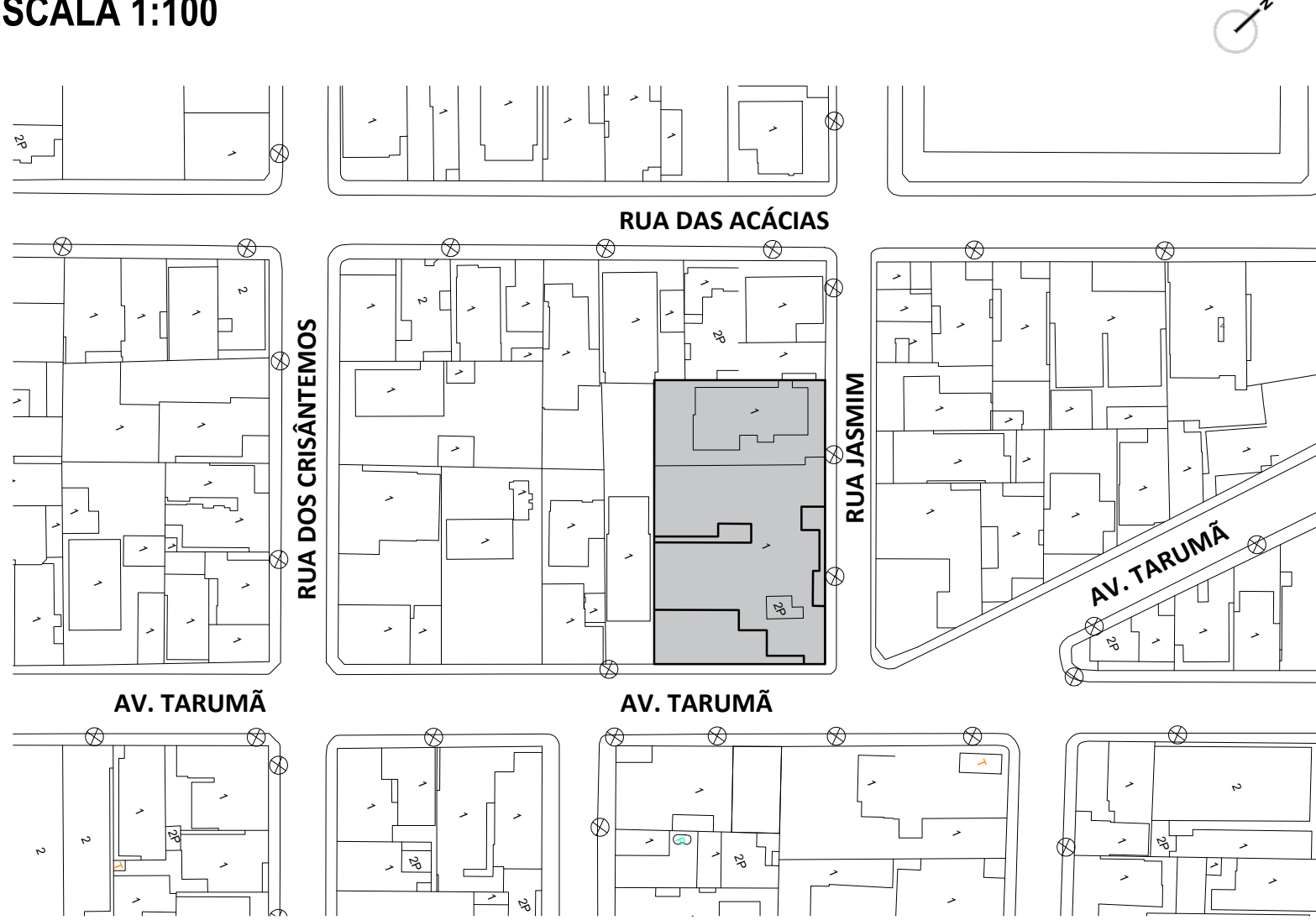



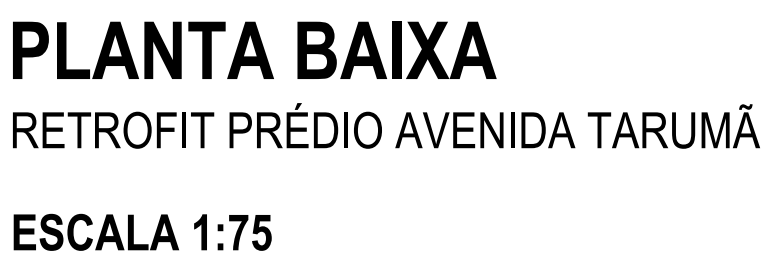









PERSPECTIVA - DIAGRAMA COBERTURA METÁLICA
RETROFIT PRÉDIO AVENIDA TARUMÃ
ESCALA 1:100



**CIDADE DE
TARUMÃ**
TARUMÃ DO FUTURO COM GENTE FELIZ



LEGENDA TABELA DE ESQUADRAS JANELAS						
SÍMBOLO	QTDO.	LARGURA	ALTURA	PEITORAL	TIPO	MATERIAL
	12	2,00 m	1,00 m	1,70m	DESILZANTE	VÍDRO TEMPERADO
	03	0,80 m	1,00 m	1,70m	MAXIM-AR / FIXO	VÍDRO TEMPERADO
	09	1,50 m	1,00 m	1,70m	DESILZANTE	VÍDRO TEMPERADO
	04	1,30 m	0,90 m	1,70m	DESILZANTE	VÍDRO TEMPERADO
	01	1,80 m	1,20 m	0,90m	DESILZANTE	VÍDRO TEMPERADO
	02	0,80 m	1,20 m	0,90m	DESILZANTE / FIXO	VÍDRO TEMPERADO
	02	1,40 m	0,60 m	1,70m	BASCLZANTE	VÍDRO TEMPERADO
	01	1,70 m	1,20 m	1,70m	DESILZANTE	VÍDRO TEMPERADO
	04	2,00 m	1,30 m	1,60m	DESILZANTE	VÍDRO TEMPERADO
	02	0,50 m	1,30 m	1,60m	MAXIM-AR / FIXO	VÍDRO TEMPERADO
	01	1,30 m	0,60 m	1,70m	MAXIM-AR / FIXO	VÍDRO TEMPERADO
	01	1,50 m	0,60 m	1,30m	FIXO	VÍDRO TEMPERADO
	02	2,05 m	1,00 m	1,07m	DESILZANTE / 4f	VÍDRO TEMPERADO
	02	1,50 m	0,40 m	1,70m	DESILZANTE / 4f	VÍDRO TEMPERADO
	01	2,50 m	1,80 m	1,40m	DESILZANTE / 4f	VÍDRO TEMPERADO
	01	1,75 m	0,70 m	0,90m	MAXIM-AR / FIXO	VÍDRO TEMPERADO

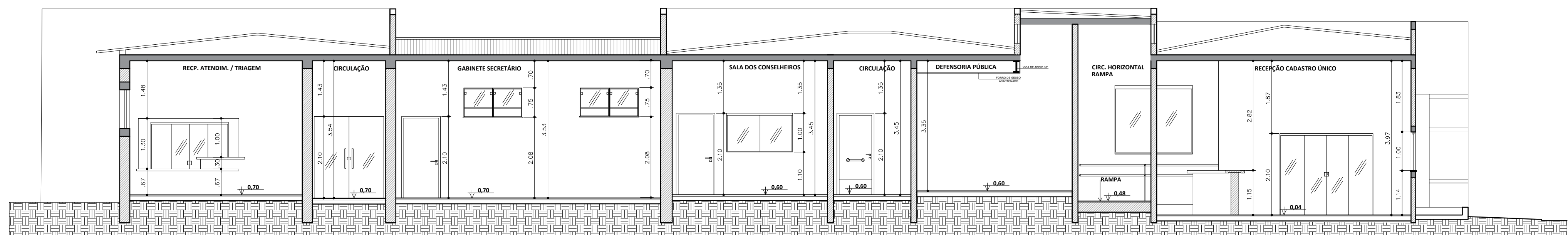

CORTE TRANSVERSAL A-A

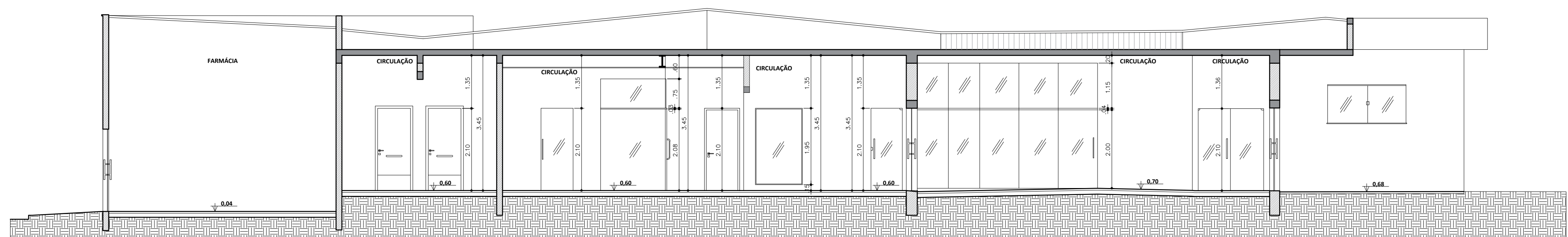

CORTE TRANSVERSAL B-B

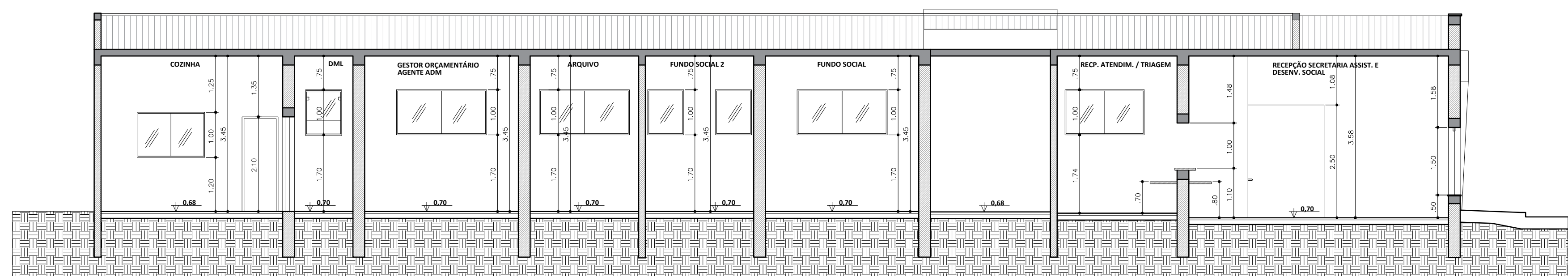

CORTE LONGITUDINAL C-C

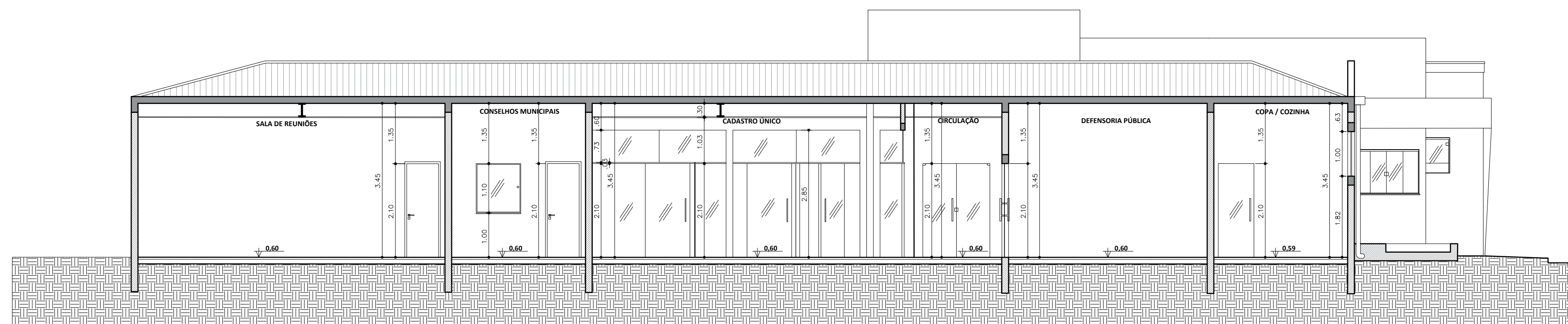

CORTE LONGITUDINAL D-D

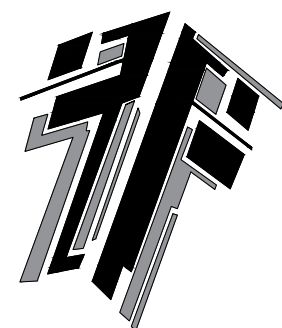
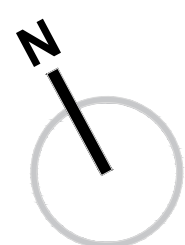



MAPA VIGA DE APOIO METLALICA TIPO "I"
RETROFIT PRÉDIO AVENIDA TARUMÃ
ESCALA 1:75

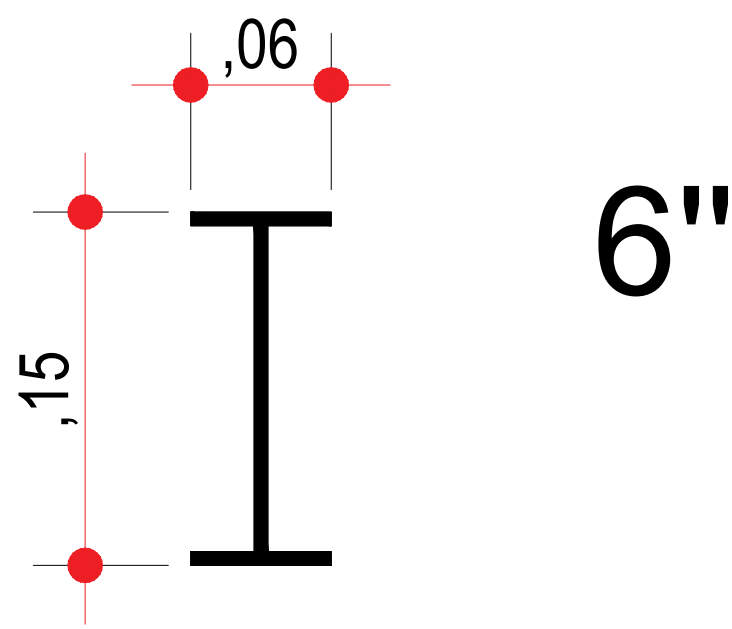

DETALHE VIGA DE APOIO

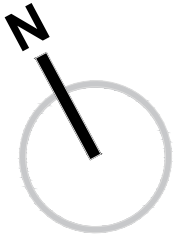

RUA JASMIM

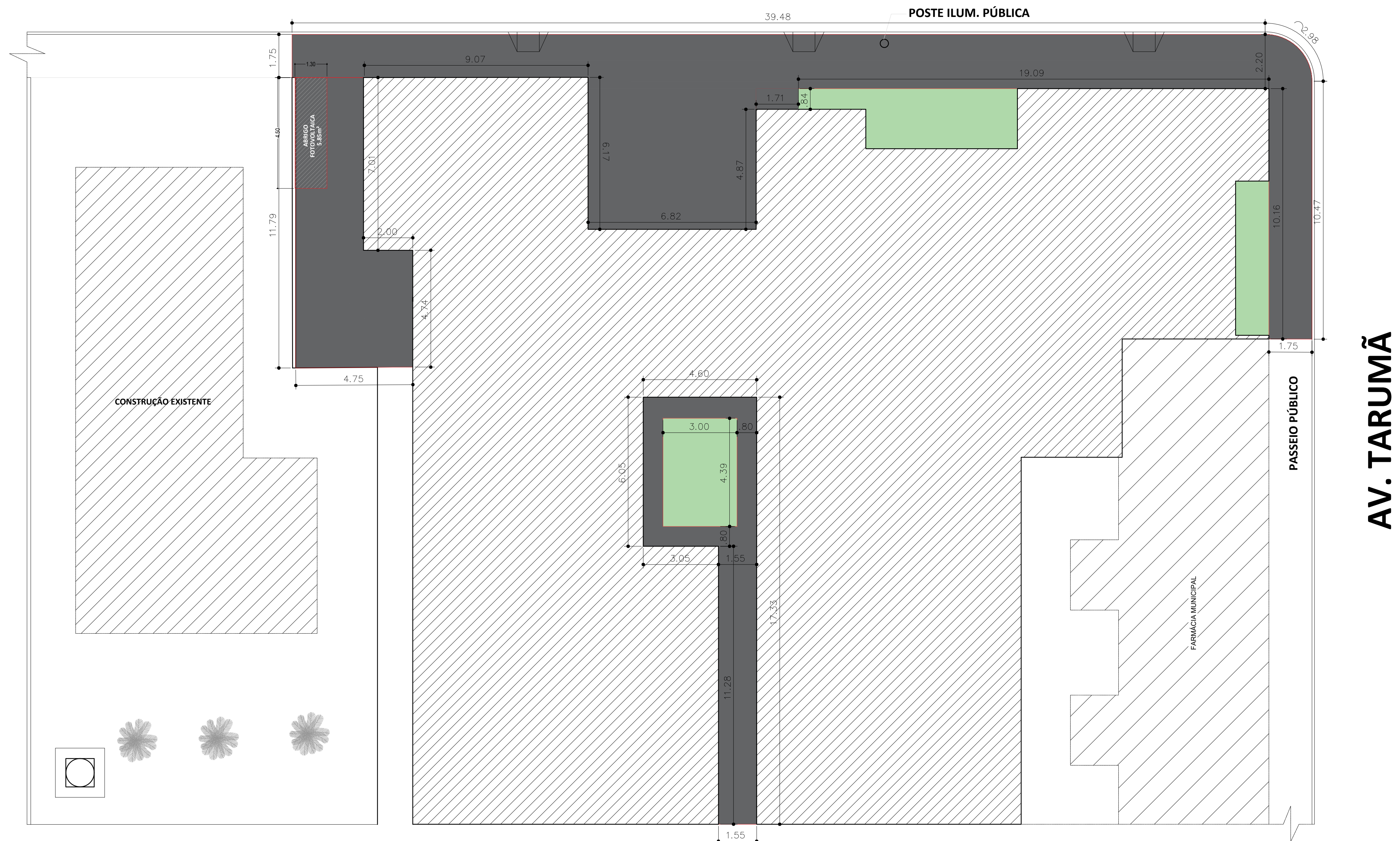

LEGENDA

PISO CONCRETO= 217m²

MAPA DE CALÇADAS CONCRETO

RETROFIT PRÉDIO AVENIDA TARUMÃ

ESCALA 1:75

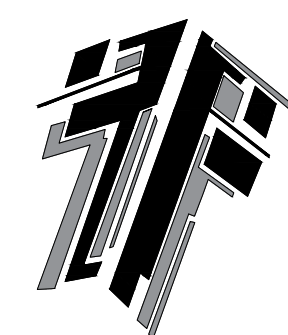



VISTA A
RETROFIT PRÉDIO AVENIDA TARUMÃ
ESCALA 1:75



MAPA ACM
RETROFIT PRÉDIO AVENIDA TARUMÃ
ESCALA 1:75

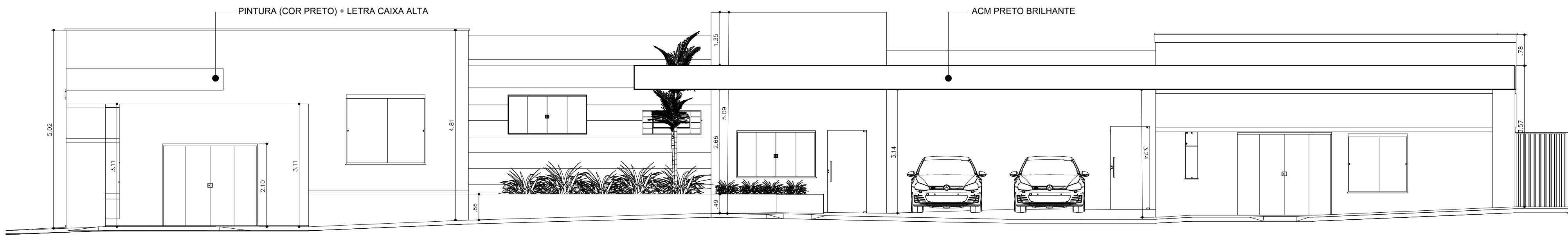

ELEVAÇÃO FACHADA - RUA JASMIN

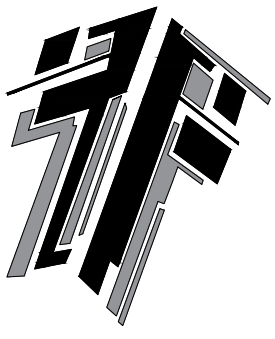
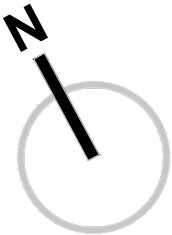
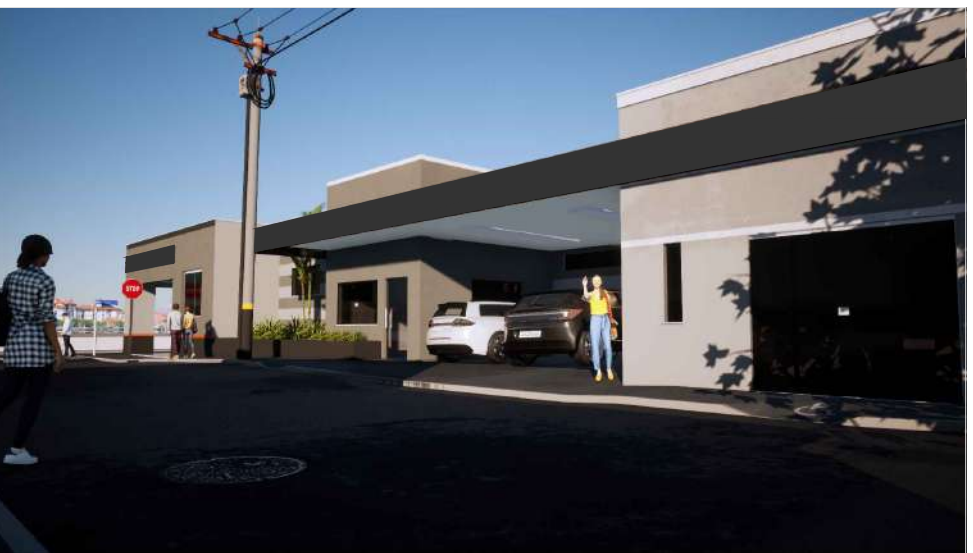
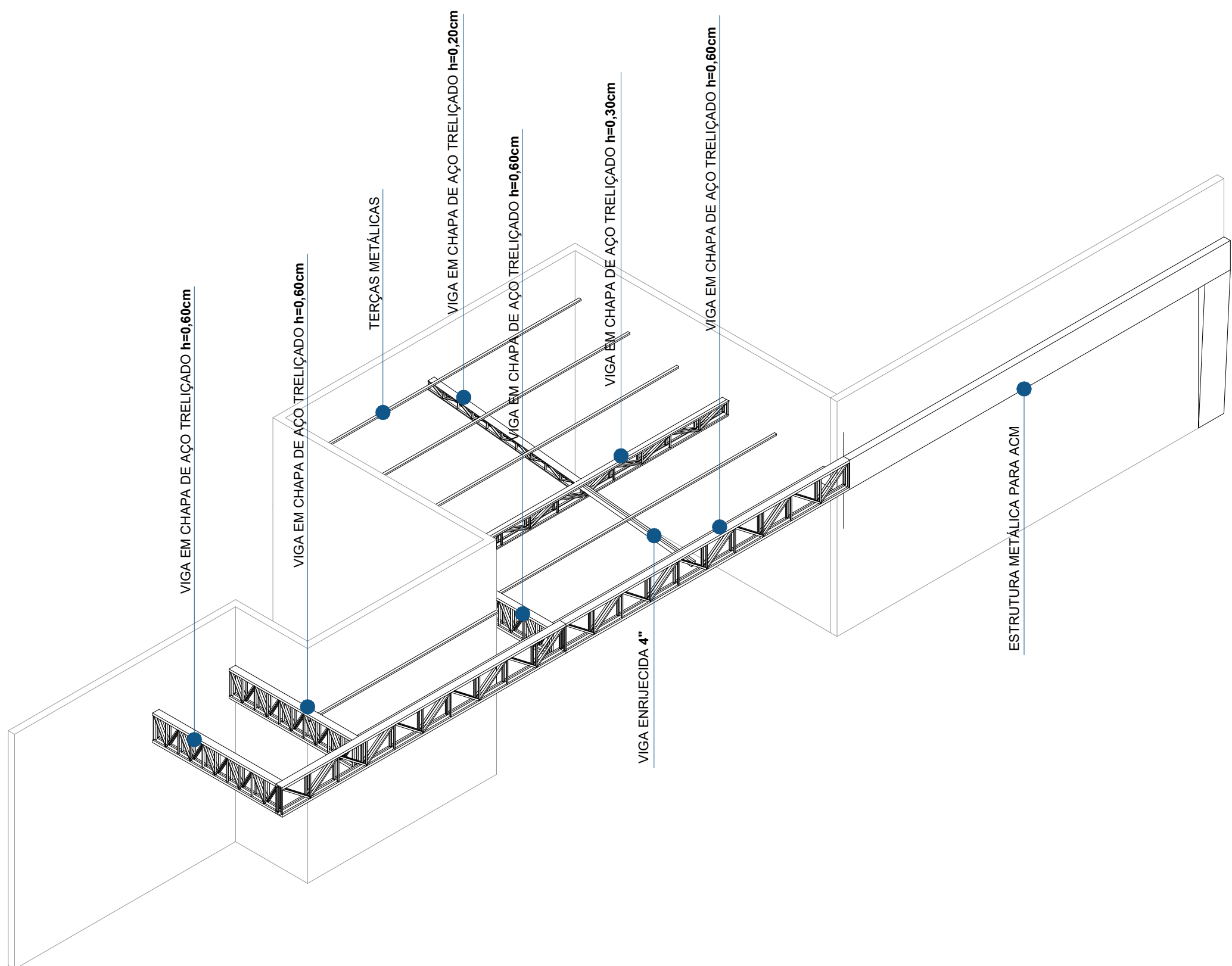
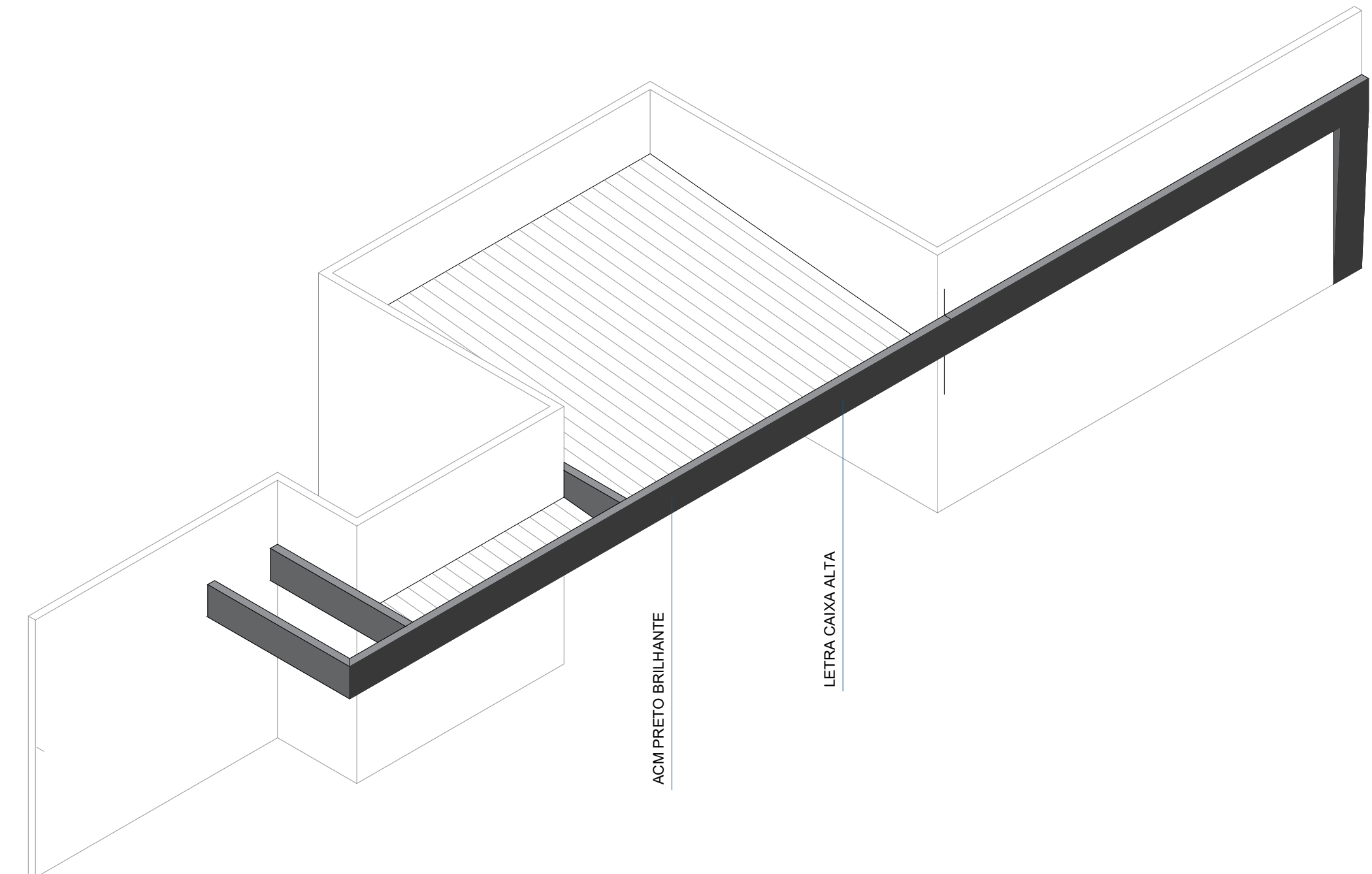

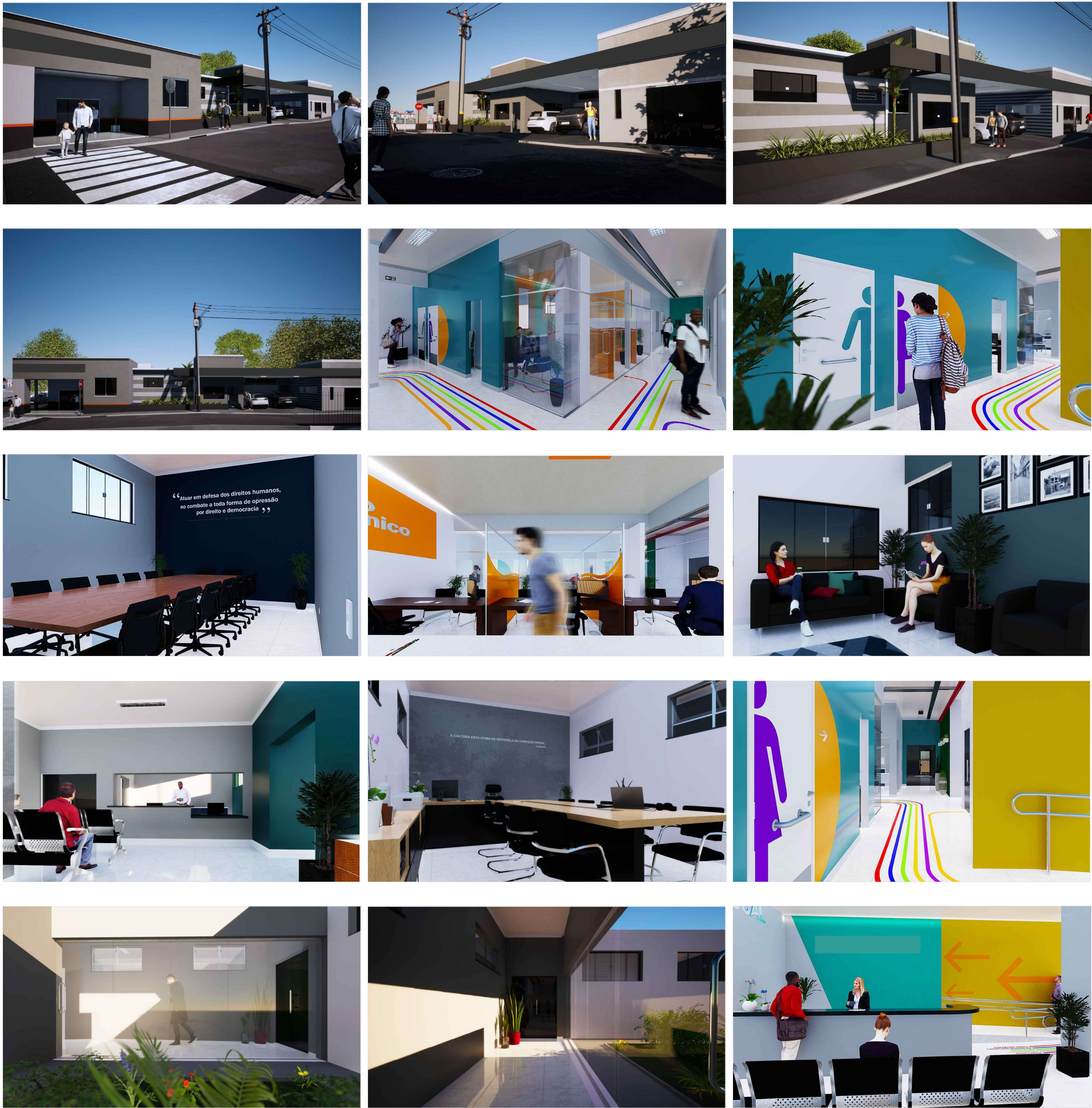

PROJETO:
REFORMA E AMPLIAÇÃO
PRÉDIO MULTIÚSO

RESPONSÁVEL TÉCNICO:
VALDINEI PEREIRA

DESENHADO POR:
CARLOS MARIANO

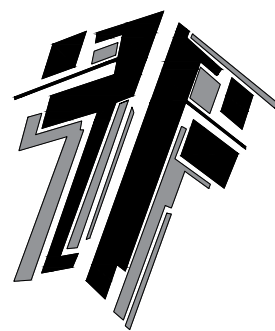
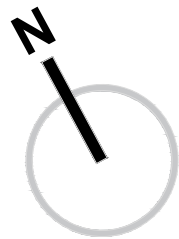

CIDADE DE
TARUMÃ
TARUMÃ DO FUTURO COM GENTE FELIZ