



PROJETO DE REFORMA E AMPLIAÇÃO

PSF CENTRO - HERACINA
GONÇALVES FERREIRA

ENDEREÇO: RUA PERNAMBUCO, nº30
- CENTRO

ÁREA DO TERRENO: 1.383,78 m²

ÁREA DA EDIFICAÇÃO: 483,71 m²

PREFEITO:
OSCAR GOZZI

SECRETÁRIO:
JOSÉ FRANCISCO FOGAÇA

RESPONSÁVEL TÉCNICO:
VALDINEI PEREIRA

ENGENHEIRO CIVIL:
FÁBIO CIMONETTI

ENGENHEIRA CIVIL:
ANA LUIZA

DESENHADO POR:
CARLOS MARIANO

06/2022

Planejamento e novos projetos.
PLANEJAMENTO URBANO/AGROOBRAS PMT.

(18) 3373-4500 Ramal: 5914 & 5917



IMPLANTAÇÃO
ESC: 1/150

PROJETO
REFORMA E AMPLIAÇÃO PSF CENTRO

RESPONSÁVEL TÉCNICO: VALDINEI PEREIRA
ENGENHEIRA CIVIL: ANA LUIZA
DESENHADO POR: CARLOS MARIANO

RUA PERNAMBUCO



CRAS - PREDIO MUNICIPAL



CIDADE DE
TARUMÃ
TARUMÃ DO FUTURO COM GENTE FELIZ

PREFEITURA MUNICIPAL DE TARUMÃ
Rua Aroeira, nº. 482, Vila das Árvores
Tarumã - SP | CEP: 19820-000
CNPJ: 64.614.449/0001-22
Fone/Fax: (18) 3373-4500
Site: www.taruma.sp.gov.br
e-mail: gabinete@taruma.sp.gov.br



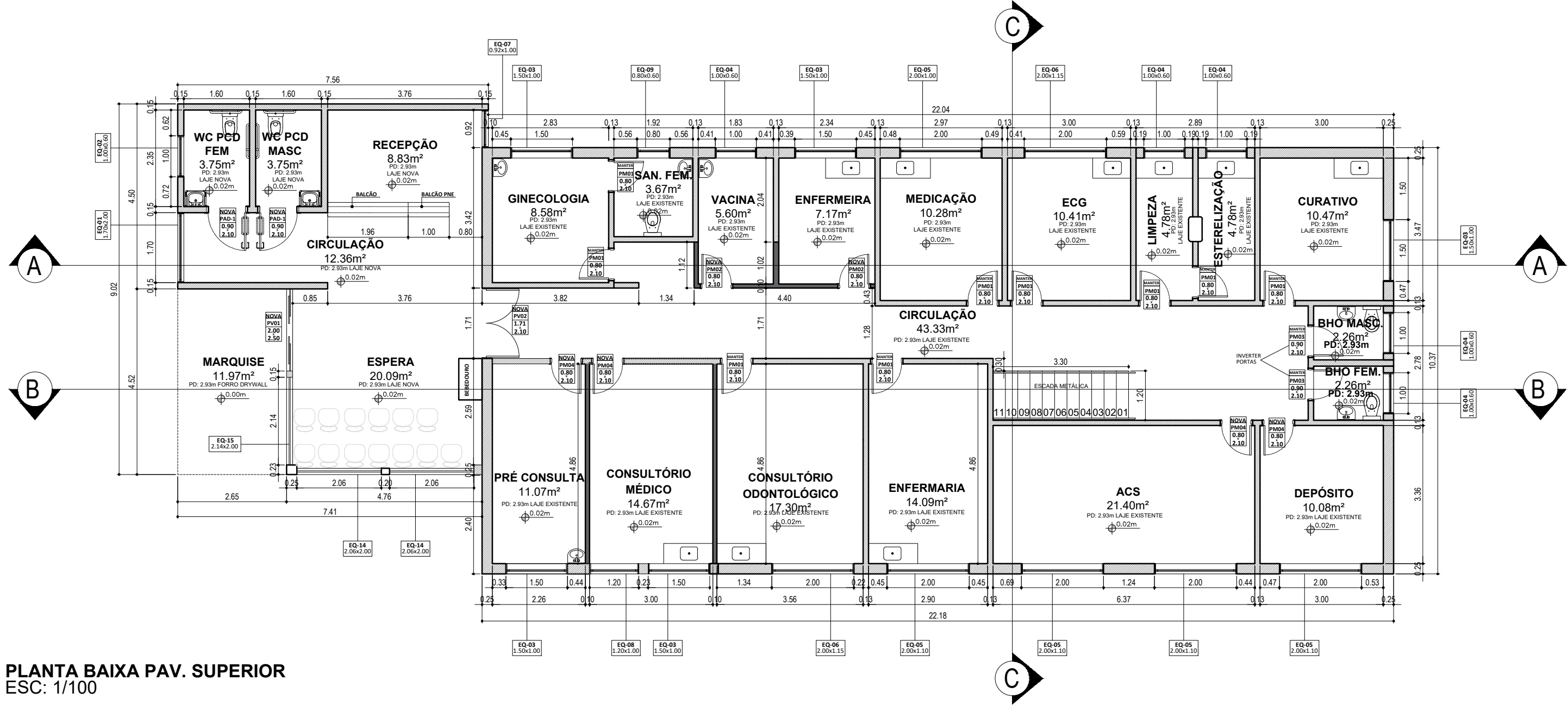

PLANTA BAIXA PAV. SUPERIOR
ESC: 1/100

TABELA DE ÁREAS	
ÁREA TERRENO:	1.383,78m²
ÁREA CONSTRUÇÃO EXISTENTE:	416,73m²
ÁREA AMPLIAÇÃO:	66,98m²

LEGENDA TABELA DE ESQUADRIAS PORTAS DE VIDRO TEMPERADO E MADEIRA						
SÍMBOLO	QTDD.	LARGURA	ALTURA	TIPO	MATERIAL	SITUAÇÃO
PV01	01	2,00 m	2,50 m	DESLIZANTE / 4F	VIDRO TEMPERADO	NOVA
PV02	01	1,71 m	2,10 m	ABRIR / 2F	VIDRO TEMPERADO	NOVA
PV03	01	2,00 m	2,50 m	DESLIZANTE / 2F	VIDRO TEMPERADO	NOVA
PV04	02	2,00 m	2,10 m	DESLIZANTE / 4F	VIDRO TEMPERADO - P/ DRYWALL	NOVA
PAD-1	04	0,90 m	2,10 m	ABRIR / 1F	MADEIRA - ADAPTADA PCD	NOVA
PM01	09	0,80 m	2,10 m	ABRIR / 1F	MADEIRA	MANTER - REFORMAR FOLHA - TROCAR GUARNIÇÃO; BATENTE; FECHADURA.
PM02	05	0,80 m	2,10 m	ABRIR / 1F	MADEIRA - PARA PAREDE DRYWALL	NOVA
PM03	02	0,90 m	2,10 m	ABRIR / 1F	MADEIRA	MANTER - INVERTER - REFORMAR FOLHA - TROCAR GUARNIÇÃO; BATENTE; FECHADURA.
PM04	04	0,80 m	2,10 m	ABRIR / 1F	MADEIRA	NOVA

LEGENDA TABELA DE ESQUADRIAS JANELA DE VIDRO TEMPERADO E MADEIRA								
SÍMBOLO	QTDD.	LARGURA	ALTURA	PEITORIL	TIPO	MATERIAL	AMBIENTE	
EQ01	01	1,70 m	2,00 m	0,60	FIXO	VIDRO TEMPERADO	CIRCULAÇÃO BHO	
EQ02	01	1,00	0,60 m	2,32	BASCULANTE	VIDRO TEMPERADO	BHO FEM	
EQ03	05	1,50 m	1,00 m	1,00	DESLIZANTE / 4F	VIDRO TEMPERADO	1 GINECOLOGIA; 1 ENFERMEIRA; 1 CURATIVO; 1 CONSULTÓRIO MÉDICO; 1 PRÉ CONSULTA.	
EQ04	05	1,00 m	0,60 m	1,50	BASCULANTE	VIDRO TEMPERADO	1 VACINA; 1 LIMPEZA; 1 ESTERILIZAÇÃO; 1 BHO MASC; 1 BHO FEM.	
EQ05	05	2,00 m	1,00 m	1,00	DESLIZANTE / 4F	VIDRO TEMPERADO	1 MEDICAÇÃO; 1 DEPÓSITO; 2 ACS; 1 ENFERMARIA.	
EQ06	02	2,00 m	1,15 m	1,00	DESLIZANTE / 4F	VIDRO TEMPERADO	1 ECG; 1 CONSULTÓRIO MÉDICO.	
EQ07	01	0,92 m	1,00 m	1,00	BASCULANTE	VIDRO TEMPERADO	RECEPÇÃO	
EQ08	01	1,20 m	1,00 m	1,00	DESLIZANTE / 4F	VIDRO TEMPERADO	CONSULTÓRIO MÉDICO	
EQ09	01	0,80 m	0,60 m	1,00	BASCULANTE	VIDRO TEMPERADO	SAN. FEM.	
EQ10	01	0,60 m	0,50 m	2,17	BASCULANTE	VIDRO TEMPERADO	BHO FEM	
EQ11	01	0,80 m	0,45 m	1,00	BASCULANTE	VIDRO TEMPERADO	BHO MASC.	
EQ12	01	2,00 m	2,00 m	0,60	DESLIZANTE / 2F	VIDRO TEMPERADO	RECEPÇÃO	
EQ13	01	2,06 m	0,91 m	1,60	DESLIZANTE / 4F	VIDRO TEMPERADO	COZINHA	
EQ14	02	2,06 m	2,00 m	0,50	FIXA COM MAXIM AR	VIDRO TEMPERADO	ESPERA	
EQ15	01	2,14 m	2,00 m	0,50	FIXA COM MAXIM AR	VIDRO TEMPERADO	ESPERA	

PROJETO
REFORMA E AMPLIAÇÃO PSF CENTRO

RESPONSÁVEL TÉCNICO: VALDINEI PEREIRA
ENGENHEIRA CIVIL: ANA LUIZA
DESENHADO POR: CARLOS MARIANO

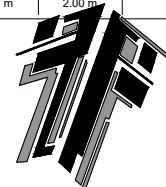

CIDADE DE
TARUMÃ
TARUMÃ DO FUTURO COM GENTE FELIZ

PREFEITURA MUNICIPAL DE TARUMÃ
Rua Aroeira, nº. 482, Vila das Árvores
Tarumã - SP | CEP: 19820-000
CNPJ: 64.614.449/0001-22
Fone/Fax: (18) 3373-4500
Site: www.taruma.sp.gov.br
e-mail: gabinete@taruma.sp.gov.br

PLANTA BAIXA PAV. INFERIOR
ESC: 1/100

PROJETO

REFORMA E AMPLIÇÃO PSF CENTRO

RESPONSÁVEL TÉCNICO: VALDINEI PEREIRA
ENGENHEIRA CIVIL: ANA LUIZA
DESENHADO POR: CARLOS MARIANO

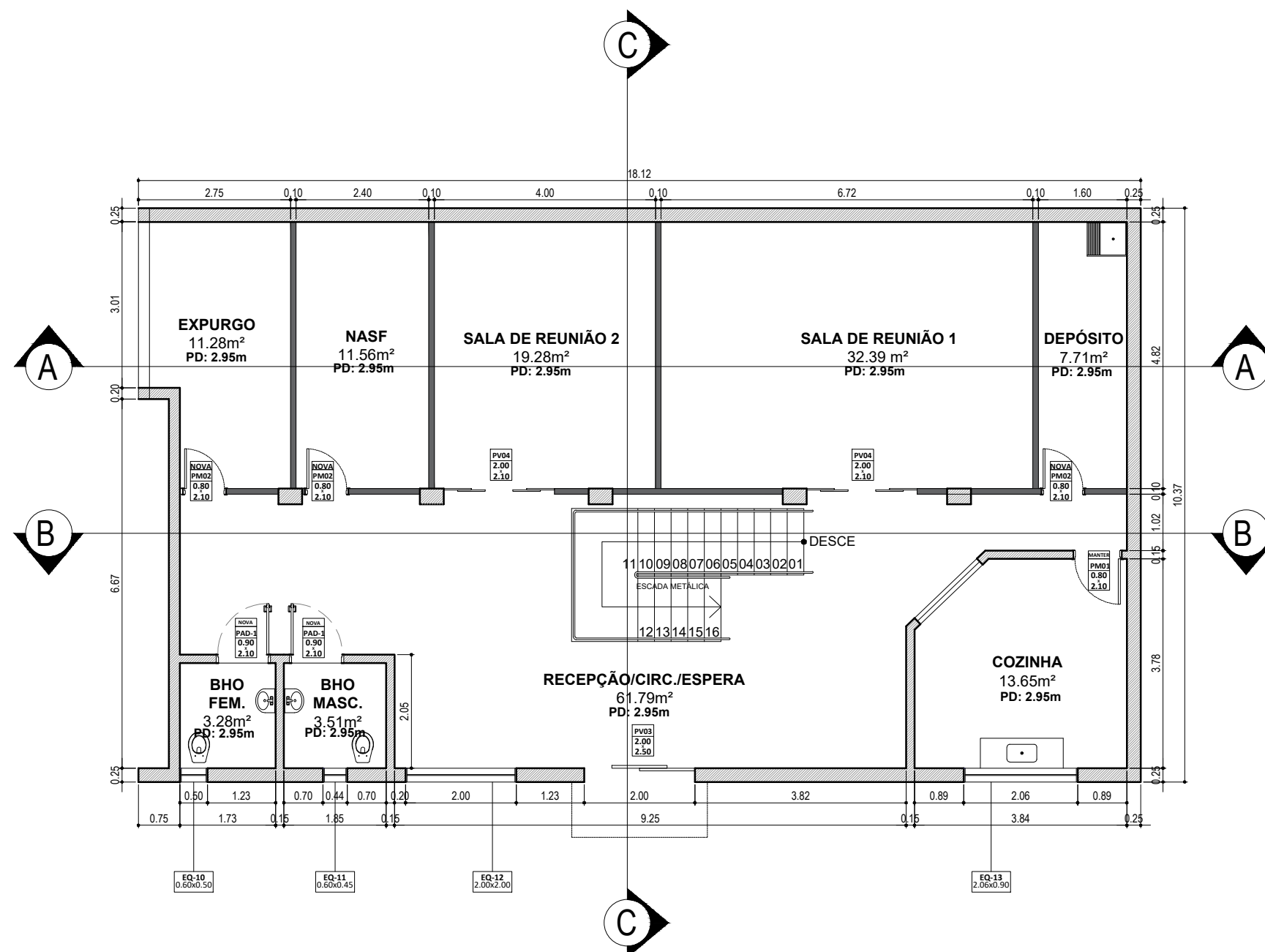

CIDADE DE
TARUMÃ
TARUMÃ DO FUTURO COM GENTE FELIZ

PREFEITURA MUNICIPAL DE TARUMÃ
Rua Aroeira, nº. 482, Vila das Árvores
Tarumã - SP | CEP: 19820-000
CNPJ: 64.614.449/0001-22
Fone/Fax: (18) 3373-4500
Site: www.taruma.sp.gov.br
e-mail: gabinete@taruma.sp.gov.br

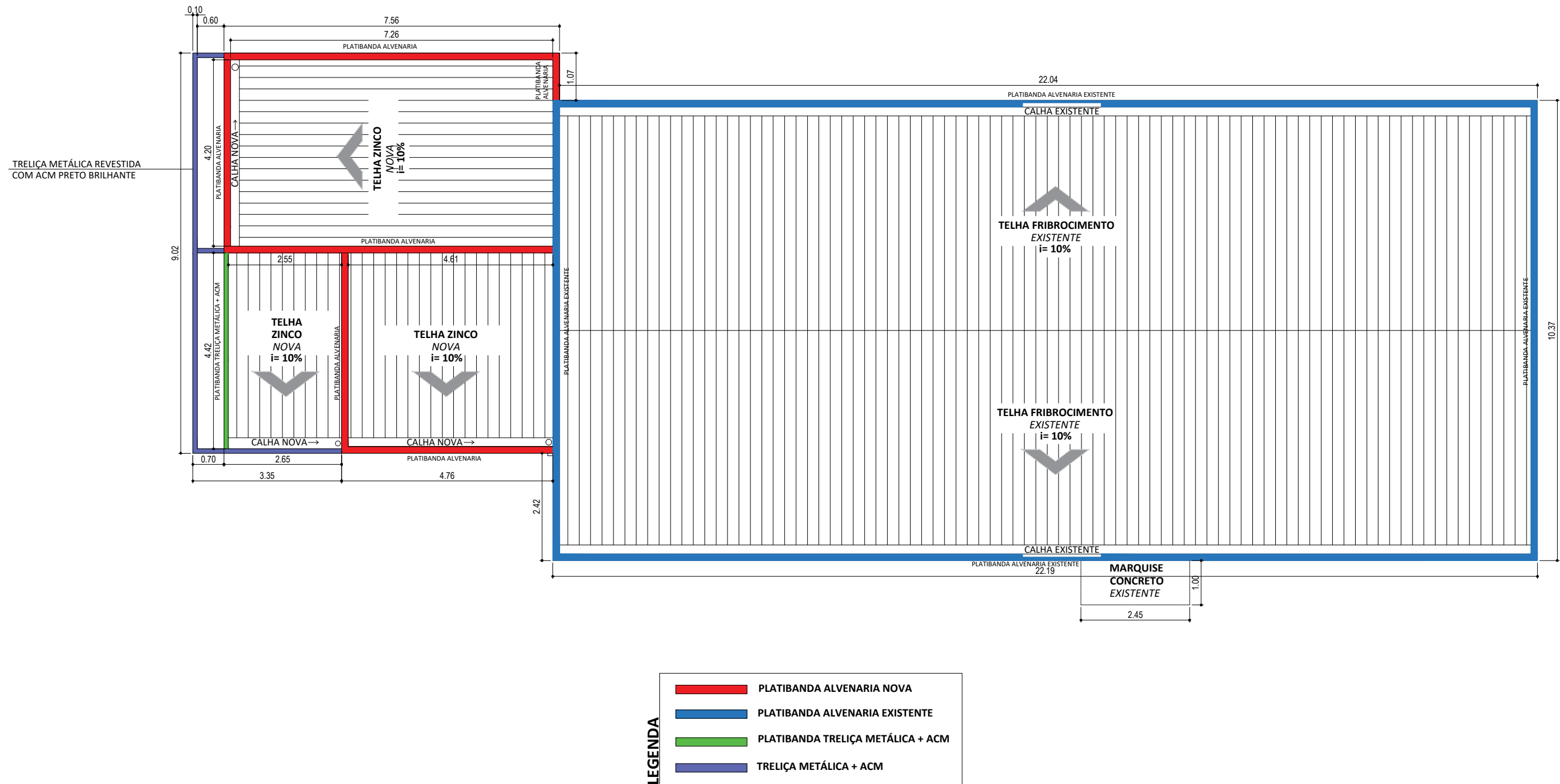

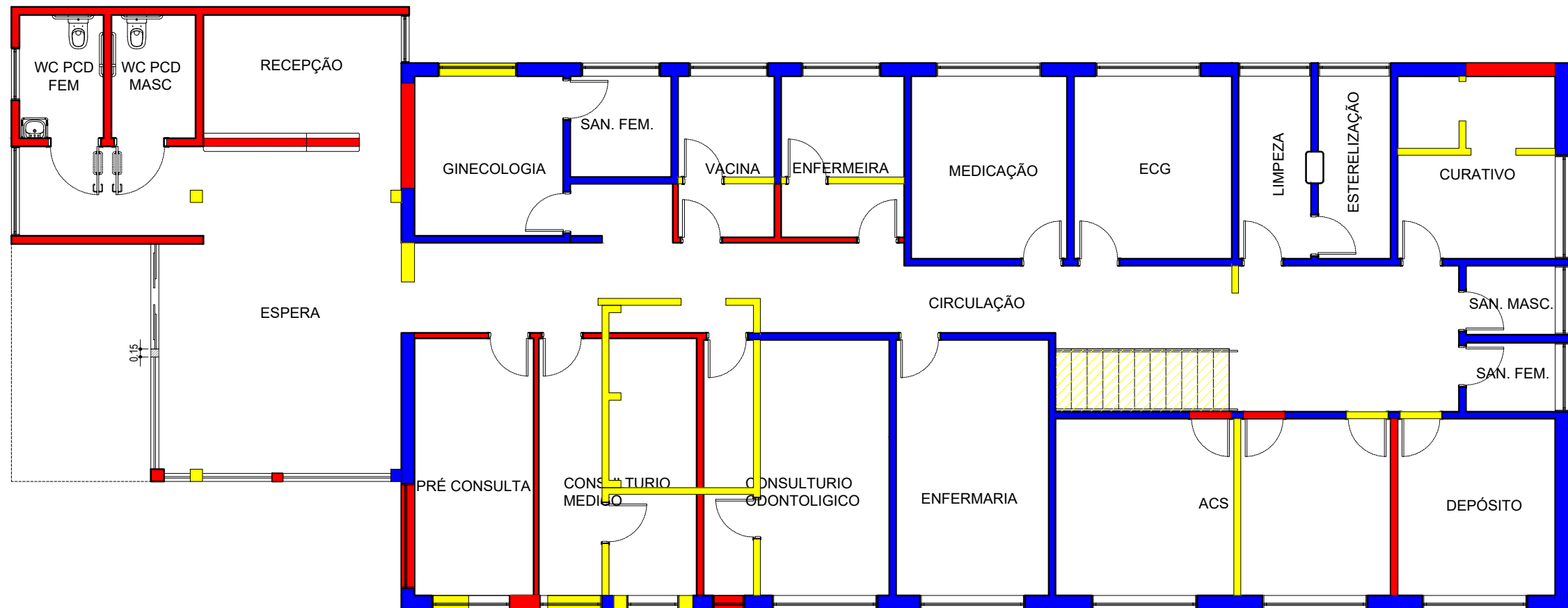

PAV. SUPERIOR

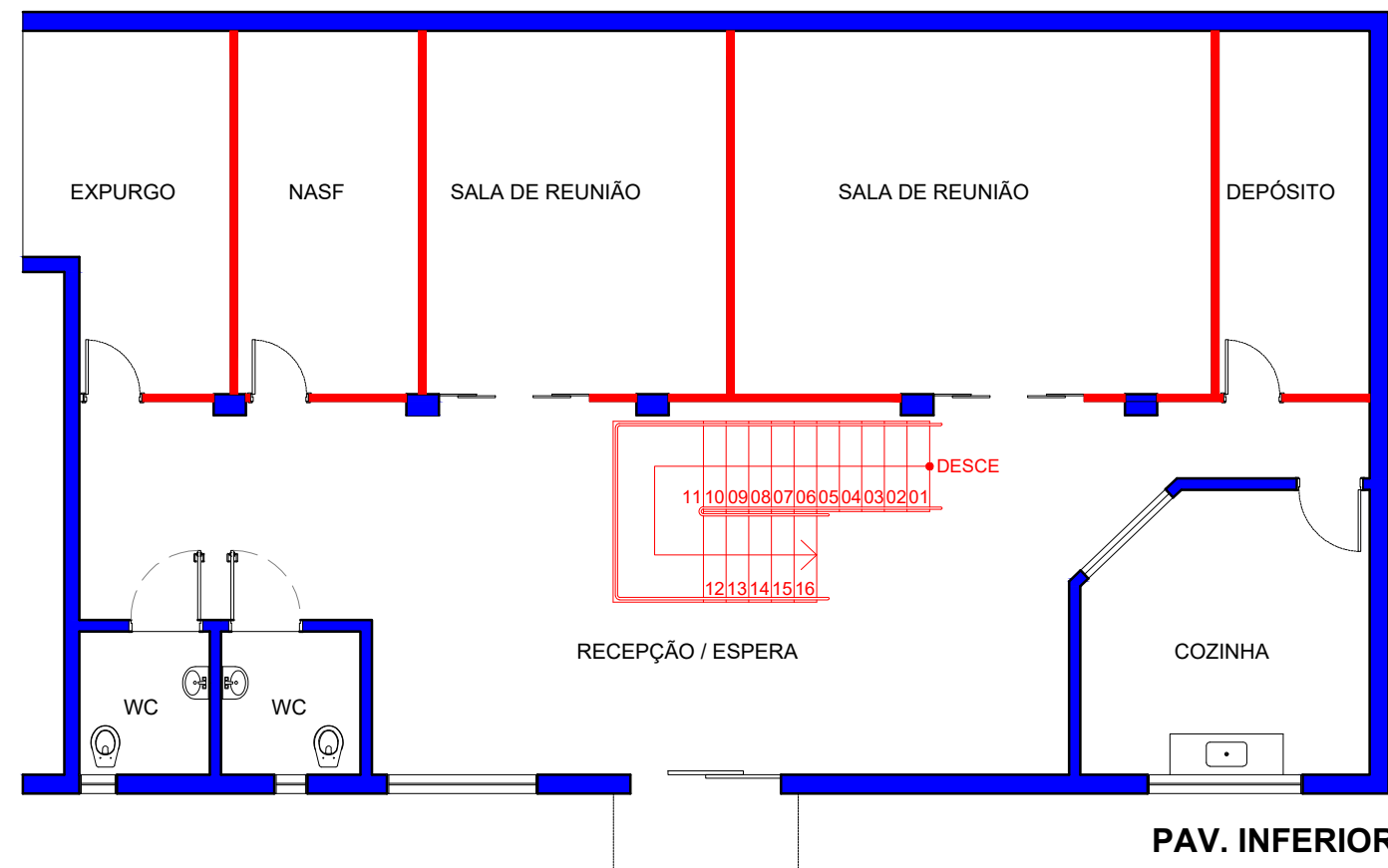

PAV. INFERIOR

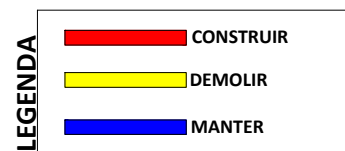

PLANTA REFORMA E AMPLIAÇÃO

ESC: 1/100

PROJETO
REFORMA E AMPLIAÇÃO PSF CENTRO

RESPONSÁVEL TÉCNICO: VALDINEI PEREIRA
ENGENHEIRA CIVIL: ANA LUIZA
DESENHADO POR: CARLOS MARIANO

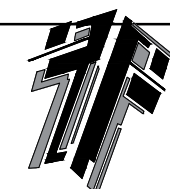

CIDADE DE
TARUMÃ
TARUMÃ DO FUTURO COM GENTE FELIZ

PREFEITURA MUNICIPAL DE TARUMÃ
Rua Aroeira, nº. 482, Vila das Árvores
Tarumã - SP | CEP: 19820-000
CNPJ: 64.614.449/0001-22
Fone/Fax: (18) 3373-4500
Site: www.taruma.sp.gov.br
e-mail: gabinete@taruma.sp.gov.br

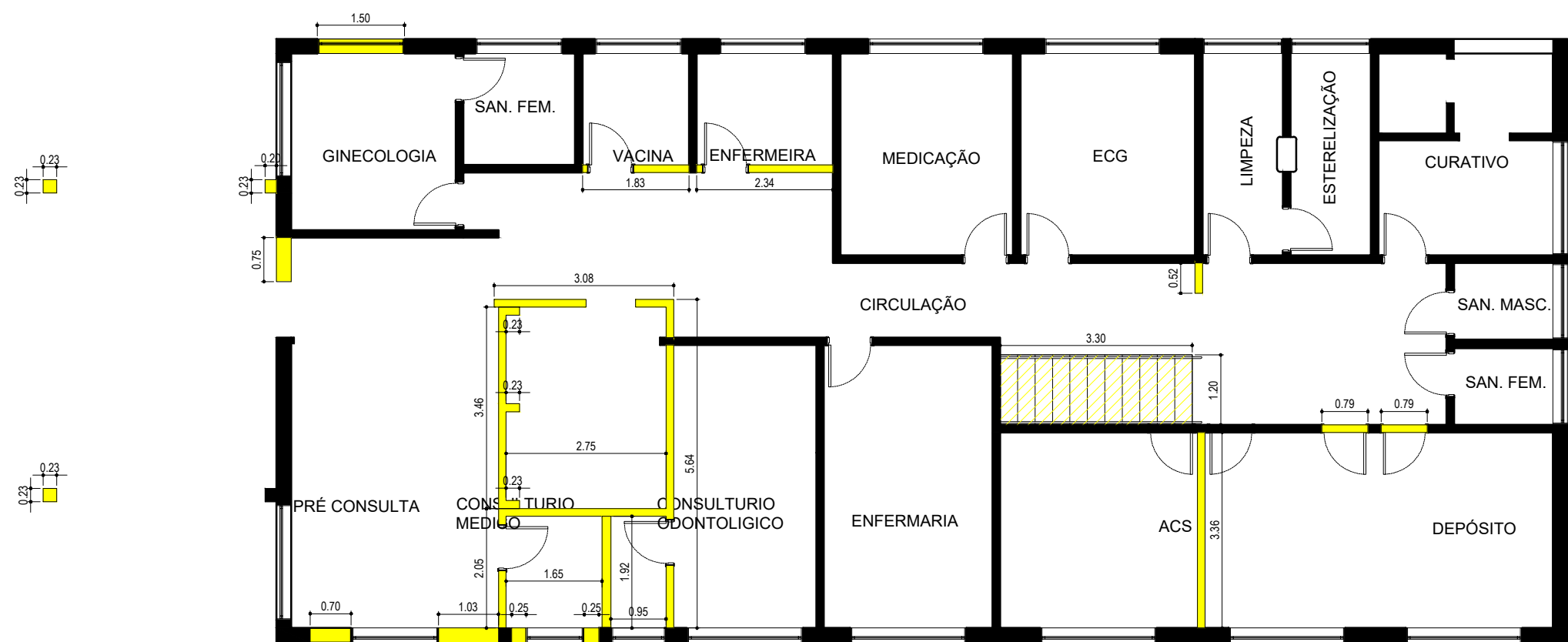

PAV. SUPERIOR



PAV. INFERIOR

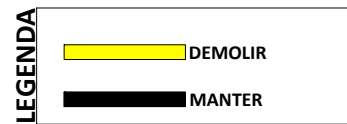

PLANTA DE DEMOLIÇÃO
ESC: 1/100

PROJETO
REFORMA E AMPLIAÇÃO PSF CENTRO

RESPONSÁVEL TÉCNICO: VALDINEI PEREIRA
ENGENHEIRA CIVIL: ANA LUIZA
DESENHADO POR: CARLOS MARIANO



CIDADE DE
TARUMÃ
TARUMÃ DO FUTURO COM GENTE FELIZ

PREFEITURA MUNICIPAL DE TARUMÃ
Rua Aroeira, nº. 482, Vila das Árvores
Tarumã - SP | CEP: 19820-000
CNPJ: 64.614.449/0001-22
Fone/Fax: (18) 3373-4500
Site: www.taruma.sp.gov.br
e-mail: gabinete@taruma.sp.gov.br



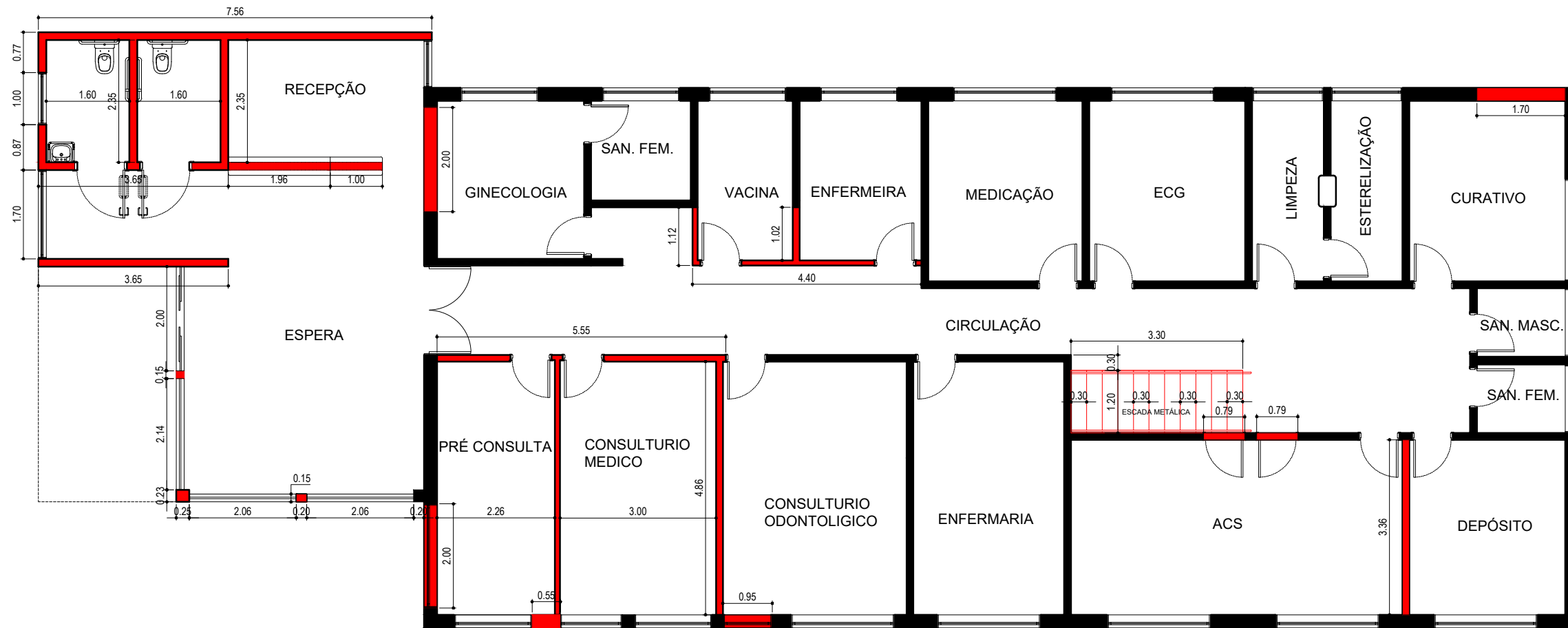

PAV. SUPERIOR

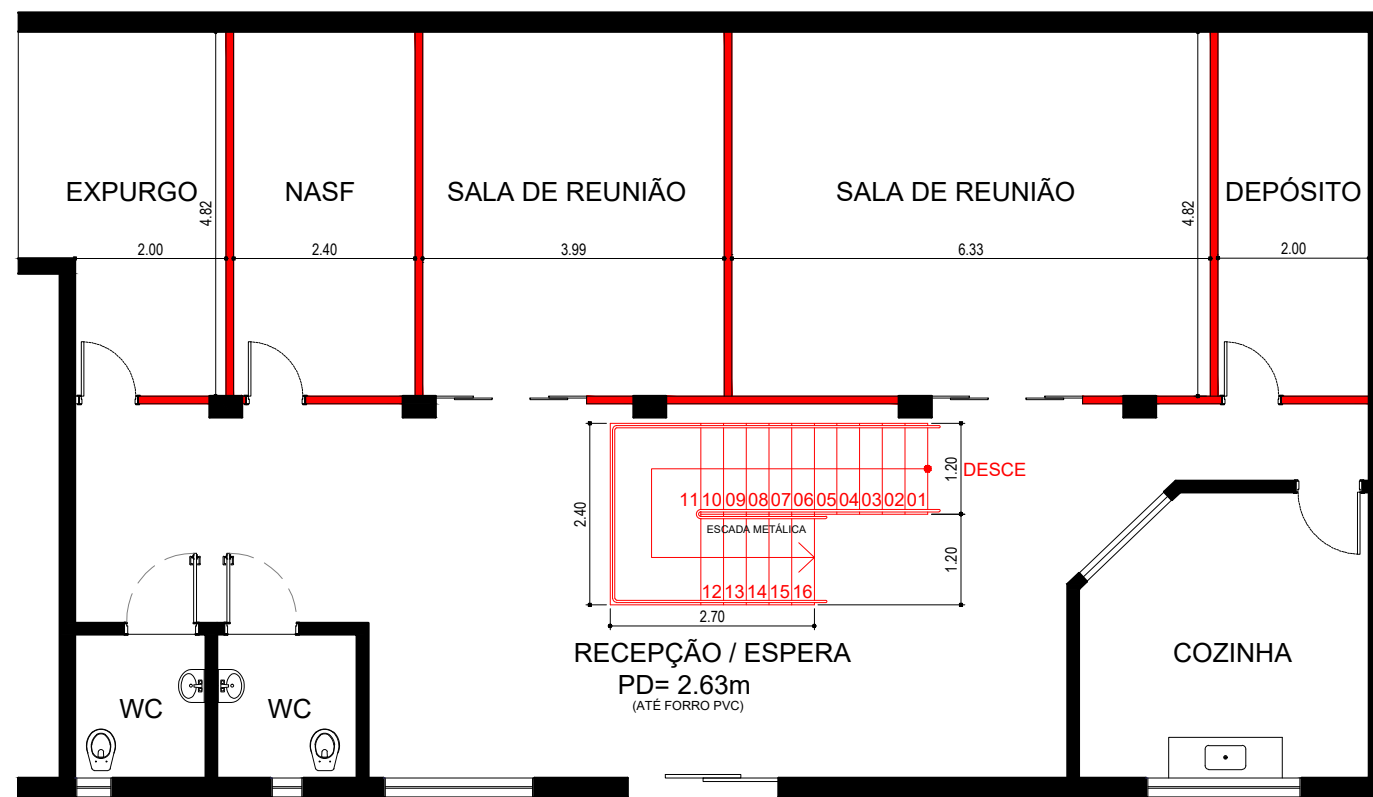

PAV. INFERIOR

CONSTRUIR
MANTER

PLANTA DE CONSTRUÇÃO

ESC: 1/100

PROJETO
REFORMA E AMPLIAÇÃO PSF CENTRO

RESPONSÁVEL TÉCNICO: VALDINEI PEREIRA
ENGENHEIRA CIVIL: ANA LUIZA
DESENHADO POR: CARLOS MARIANO

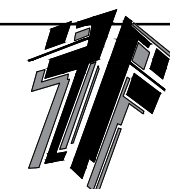

CIDADE DE
TARUMÃ
TARUMÃ DO FUTURO COM GENTE FELIZ

PREFEITURA MUNICIPAL DE TARUMÃ
Rua Aroeira, nº. 482, Vila das Árvores
Tarumã - SP | CEP: 19820-000
CNPJ: 64.614.449/0001-22
Fone/Fax: (18) 3373-4500
Site: www.taruma.sp.gov.br
e-mail: gabinete@taruma.sp.gov.br

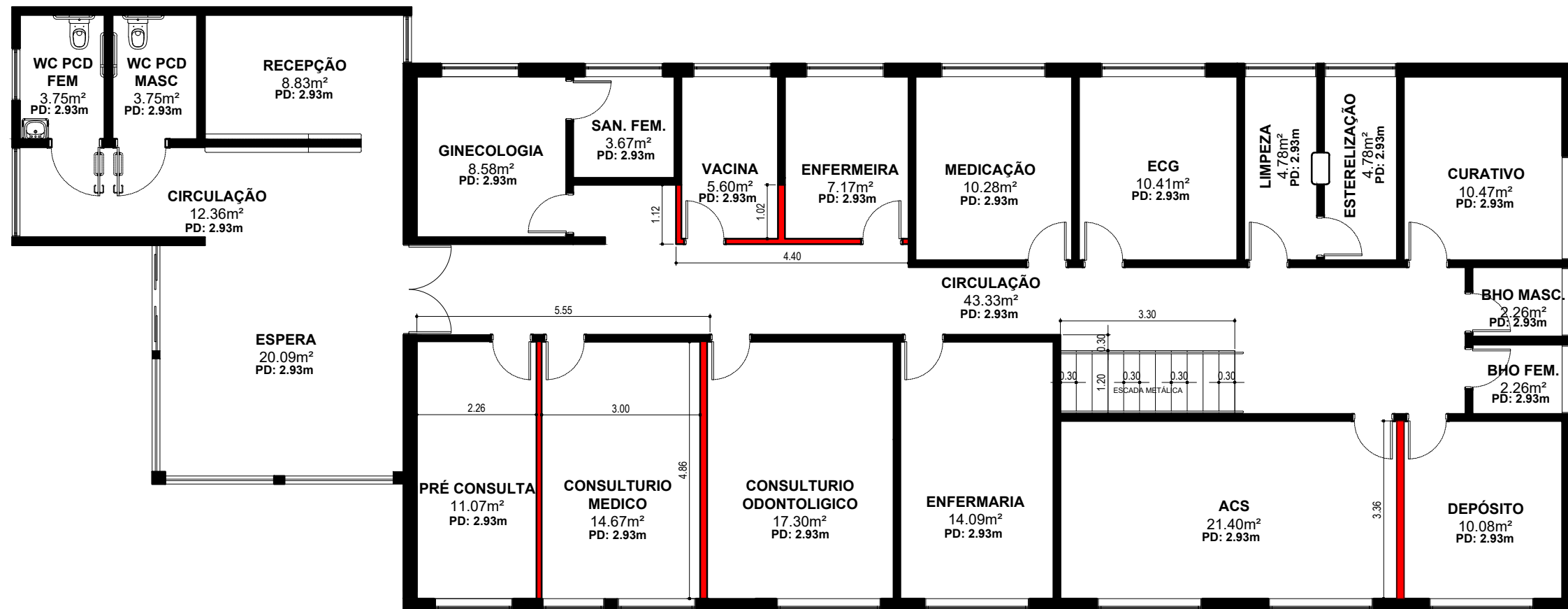

PAV. SUPERIOR

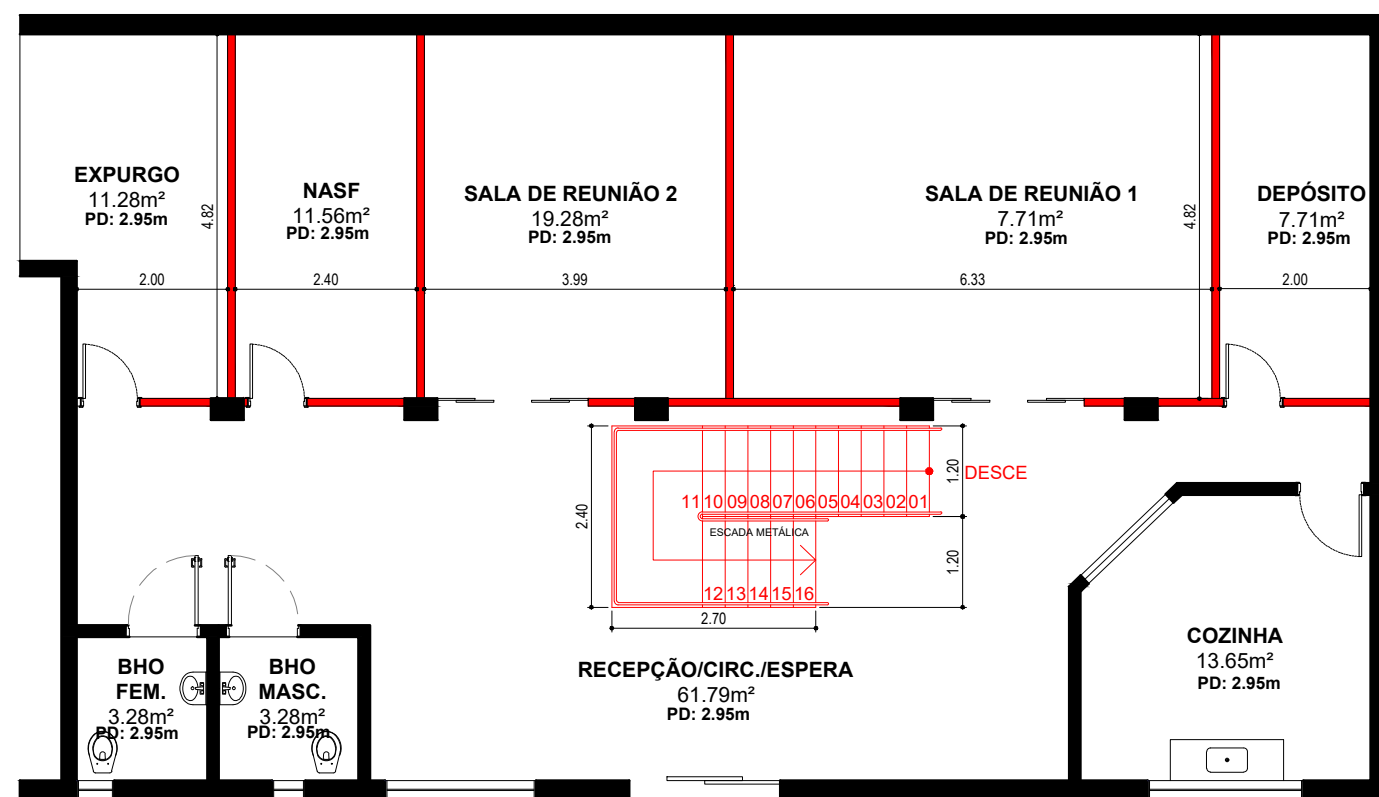

PAV. INFERIOR

LEGENDA

CONSTRUIR DRYWALL

MANTER

PLANTA DE CONSTRUÇÃO DRYWALL

ESC: 1/100

PROJETO

REFORMA E AMPLIAÇÃO PSF CENTRO

RESPONSÁVEL TÉCNICO: VALDINEI PEREIRA

ENGENHEIRA CIVIL: ANA LUIZA

DESENHADO POR: CARLOS MARIANO



CIDADE DE
TARUMÃ
TARUMÃ DO FUTURO COM GENTE FELIZ

PREFEITURA MUNICIPAL DE TARUMÃ

Rua Aroeira, nº. 482, Vila das Árvores
Tarumã - SP | CEP: 19820-000
CNPJ: 64.614.449/0001-22
Fone/Fax: (18) 3373-4500
Site: www.taruma.sp.gov.br
e-mail: gabinete@taruma.sp.gov.br



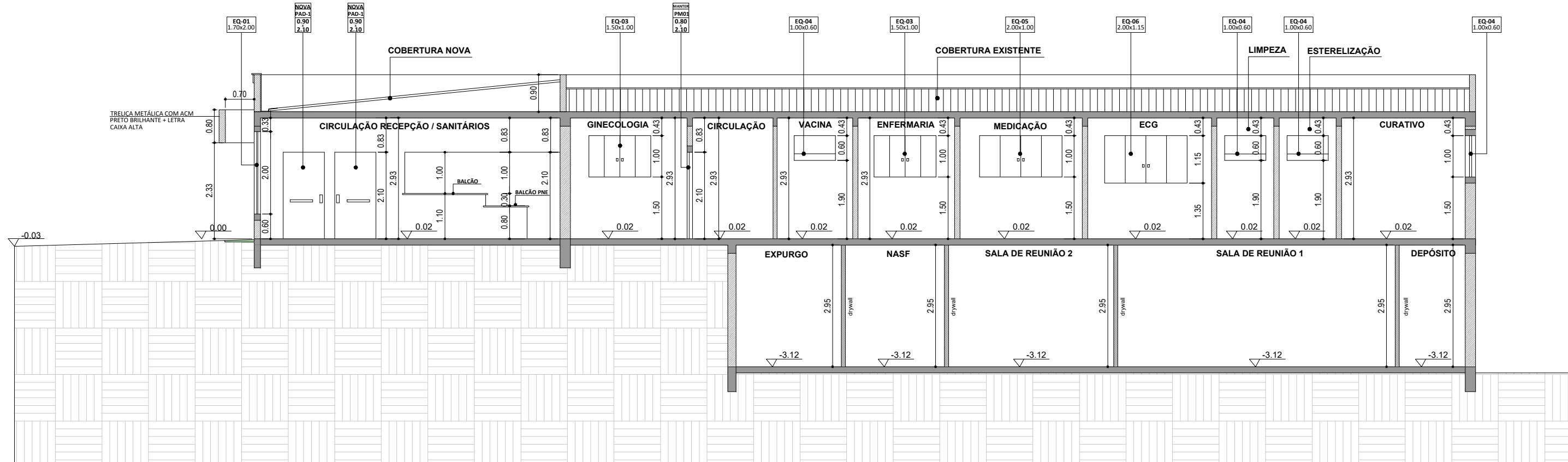

CORTE LONGITUDINAL A-A
ESC: 1/100

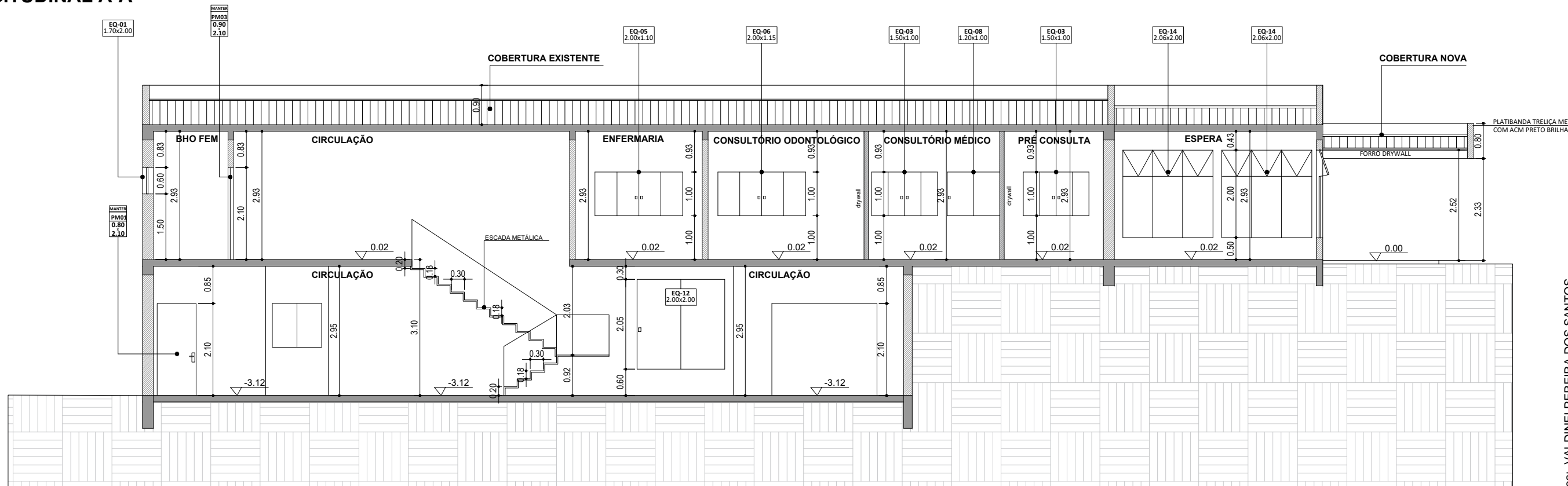

CORTE LONGITUDINAL B-B
ESC: 1/100

PROJETO

REFORMA E AMPLIAÇÃO PSF CENTRO

RESPONSÁVEL TÉCNICO: VALDINEI PEREIRA
ENGENHEIRA CIVIL: ANA LUIZA
DESENHADO POR: CARLOS MARIANO



CIDADE DE
TARUMÃ
TARUMÃ DO FUTURO COM GENTE FELIZ

PREFEITURA MUNICIPAL DE TARUMÃ
Rua Aroeira, nº. 482, Vila das Árvores
Tarumã - SP | CEP: 19820-000
CNPJ: 64.614.449/0001-22
Fone/Fax: (18) 3373-4500
Site: www.taruma.sp.gov.br
e-mail: gabinete@taruma.sp.gov.br

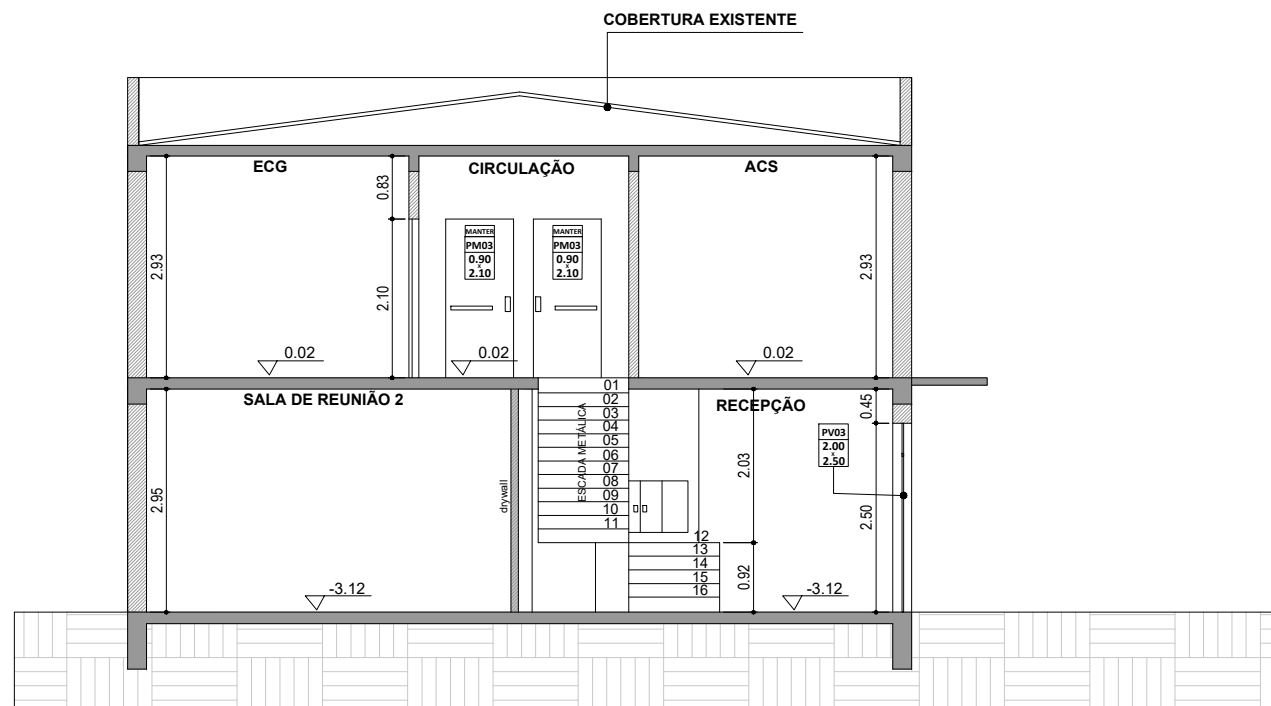

CORTE TRANSVERSAL B-B
ESC: 1/100

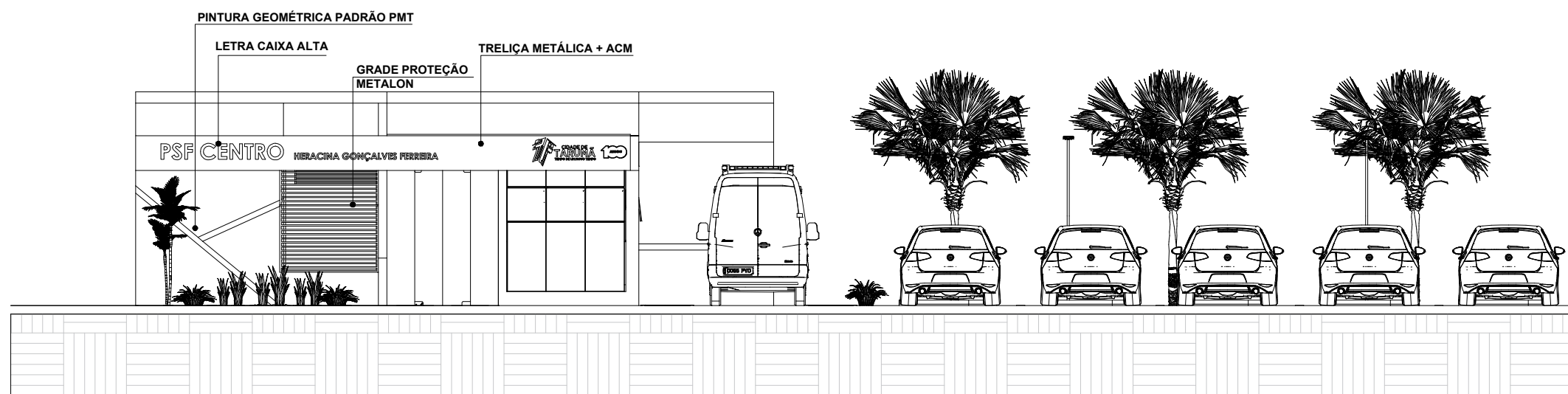

ELEVACÃO FRONTAL
ESC: 1/100

PROJETO

REFORMA E AMPLIAÇÃO PSF CENTRO

RESPONSÁVEL TÉCNICO:

VALDINEI PEREIRA

ENGENHEIRA CIVIL:

ANA LUIZA

DESENHADO POR:

CARLOS MARIANO



CIDADE DE
TARUMÃ
TARUMÃ DO FUTURO COM GENTE FELIZ

PREFEITURA MUNICIPAL DE TARUMÃ
Rua Aroeira, nº. 482, Vila das Árvores
Tarumã - SP | CEP: 19820-000
CNPJ: 64.614.449/0001-22
Fone/Fax: (18) 3373-4500
Site: www.taruma.sp.gov.br
e-mail: gabinete@taruma.sp.gov.br



VERIFICAÇÃO DAS ASSINATURAS



Código para verificação: D540-B642-EB51-C103

Este documento foi assinado digitalmente pelos seguintes signatários nas datas indicadas:



VALDINEI PEREIRA DOS SANTOS (CPF 110.XXX.XXX-56) em 11/11/2022 16:02:57 (GMT-03:00)

Papel: Parte

Emitido por: Sub-Autoridade Certificadora 1Doc (Assinatura 1Doc)

Para verificar a validade das assinaturas, acesse a Central de Verificação por meio do link:

<https://taruma.1doc.com.br/verificacao/D540-B642-EB51-C103>