



## PROJETO ARQUITETÔNICO EXECUTIVO

REFORMA DA QUADRA POLIESPORTIVA  
"DIRCEU LOPES", PARA NOVO USO:  
**LABORATÓRIO DE MANUTENÇÃO DE  
MÁQUINAS PESADAS.**

**ENDEREÇO:** RUA PIAUÇU, Nº494 -  
VILA DOURADOS

**ÁREA CONSTRUÍDA :** 801, 21 m<sup>2</sup>

PREFEITO:  
**OSCAR GOZZI**

VICE-PREFEITO:  
**FERNANDES BARATELA**

RESPONSÁVEL TÉCNICO:  
**VALDINEI PEREIRA**

DESENHADO POR:  
**CARLOS MARIANO**

09/2022

Planejamento e novos projetos.  
**PLANEJAMENTO URBANO/AGROOBRAS PMT.**

(18) 3373-4500 Ramal: 5914 & 5917



CIDADE DE  
**TARUMÃ**  
TARUMÃ DO FUTURO COM GENTE FELIZ



LINK VÍDEO - ILUSTRATIVO

LOCAL PARA ASSINATURA DIGITAL

Assinado por 1 pessoa: VALDINEI PEREIRA DOS SANTOS  
Para verificar a validade das assinaturas, acesse <https://taruma.1doc.com.br/verificacao/DA6F-31A3-33DF-8940> e informe o código DA6F-31A3-33DF-8940







LEGENDA   TABELA DE ESQUADRIAS						
SIMBOLO	QTDD.	LARGURA	ALTURA	PEITORIL	TIPO	MATERIAL
PV01	01	4.50 m	2.10 m	-	DESLIZANTE-FIXO	VIDRO TEMPERADO
PV02	01	2.00 m	2.10 m	-	DESLIZANTE-FIXO	VIDRO TEMPERADO
PM01	02	0.80 m	2.10 m	-	ABRIR	MADEIRA
PMA01	02	0.90 m	2.10 m	-	ABRIR - ADAPTADA	MADEIRA
PA01	06	0.70 m	1.60 m	-	ABRIR	ALUMÍNIO
EQ01	20	2.50 m	0.85 m	2.50 m	BASCULANTE	VIDRO TEMPERADO
EQ02	06	2.50 m	0.85 m	2.00 m	BASCULANTE	VIDRO TEMPERADO
EQ03	01	2.30 m	0.85 m	2.00 m	BASCULANTE	VIDRO TEMPERADO
EQ04	01	1.35 m	0.85 m	2.00 m	BASCULANTE	VIDRO TEMPERADO
EQ05	02	1.77 m	0.85 m	2.00 m	BASCULANTE	VIDRO TEMPERADO
PT01	01	5.00 m	5.00 m	-	BASCULANTE	METÁLICO
PT02	01	0.80 m	1.00 m	-	ABRIR	TIPO GUARDA CORPO - METÁLICO
PT03	01	0.80 m	2.10 m	-	ABRIR	METÁLICO
PT04	01	8.00 m	2.50 m	-	DESLIZANTE	GRADIL
PT05	02	0.80 m	2.50 m	-	ABRIR	GRADIL

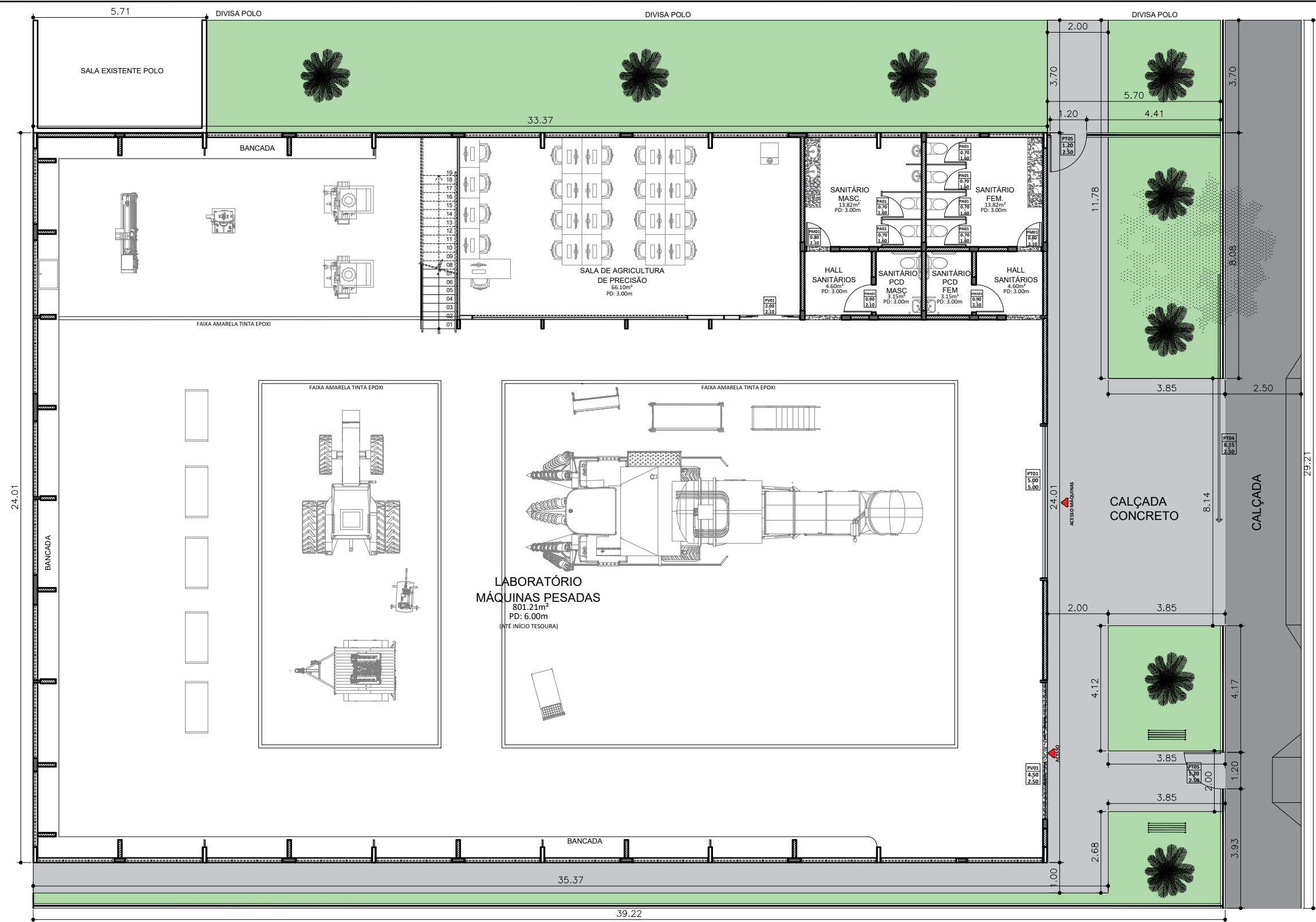

	CONCRETO CALÇADA INTERNA= 129, 82m²
	CONCRETO CALÇADA PÚBLICA= 73,05m²
	GRADIL COM MURETAS= 64,80m

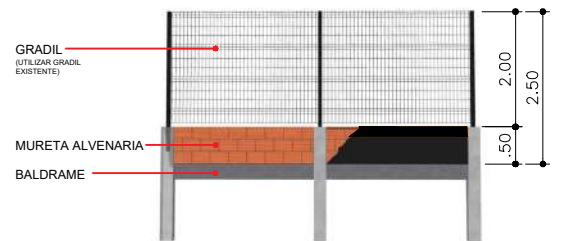

DETALHE GRADIL FECHAMENTO FACHADA

IMPLANTAÇÃO  
ESC: 1/500

PROJETO  
**LABORATÓRIO DE MÁQUINAS PESADAS**  
LOCAL  
RUA PIAUÇU, Nº 494 - VILA DOURADOS

PREFEITO MUNICIPAL:  
OSCAR GOZZI

RESPONSÁVEL TÉCNICO:  
VALDINEI PEREIRA

DESENHADO POR:  
CARLOS MARIANO



CIDADE DE  
**TARUMÃ**  
TARUMÃ DO FUTURO COM GENTE FELIZ

PREFEITURA MUNICIPAL DE TARUMÃ  
Rua Aroeira, nº. 482, Vila das Árvores  
Tarumã - SP | CEP: 19820-000  
CNPJ: 64.614.449/0001-22  
Fone/Fax: (18) 3373-4500  
Site: www.taruma.sp.gov.br  
e-mail: gabinete@taruma.sp.gov.br



DET. A1

DET. B1

PLANTA BAIXA  
ESC: 1/100

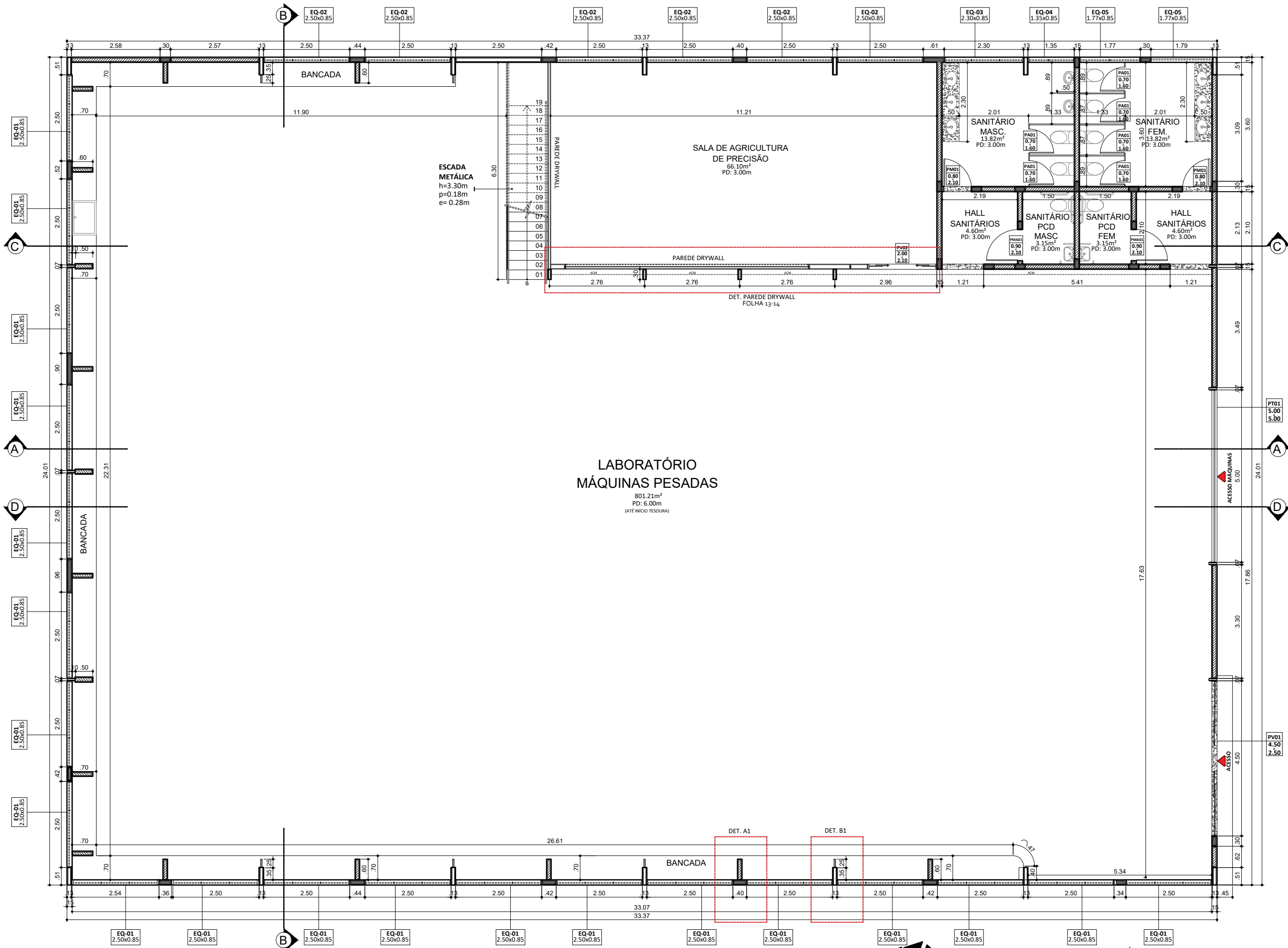

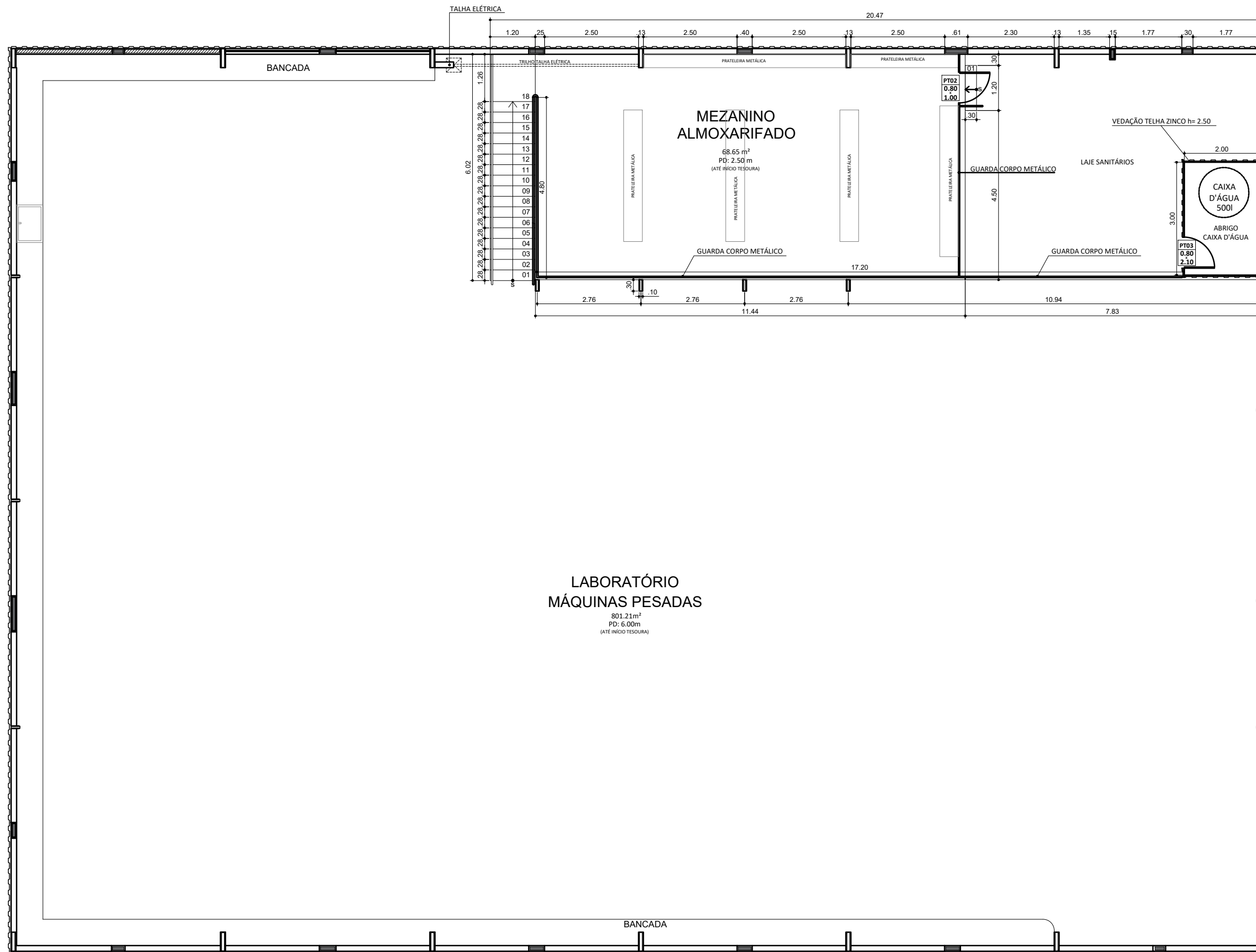

PLANTA BAIXA - MEZANINO  
ESC: 1/100





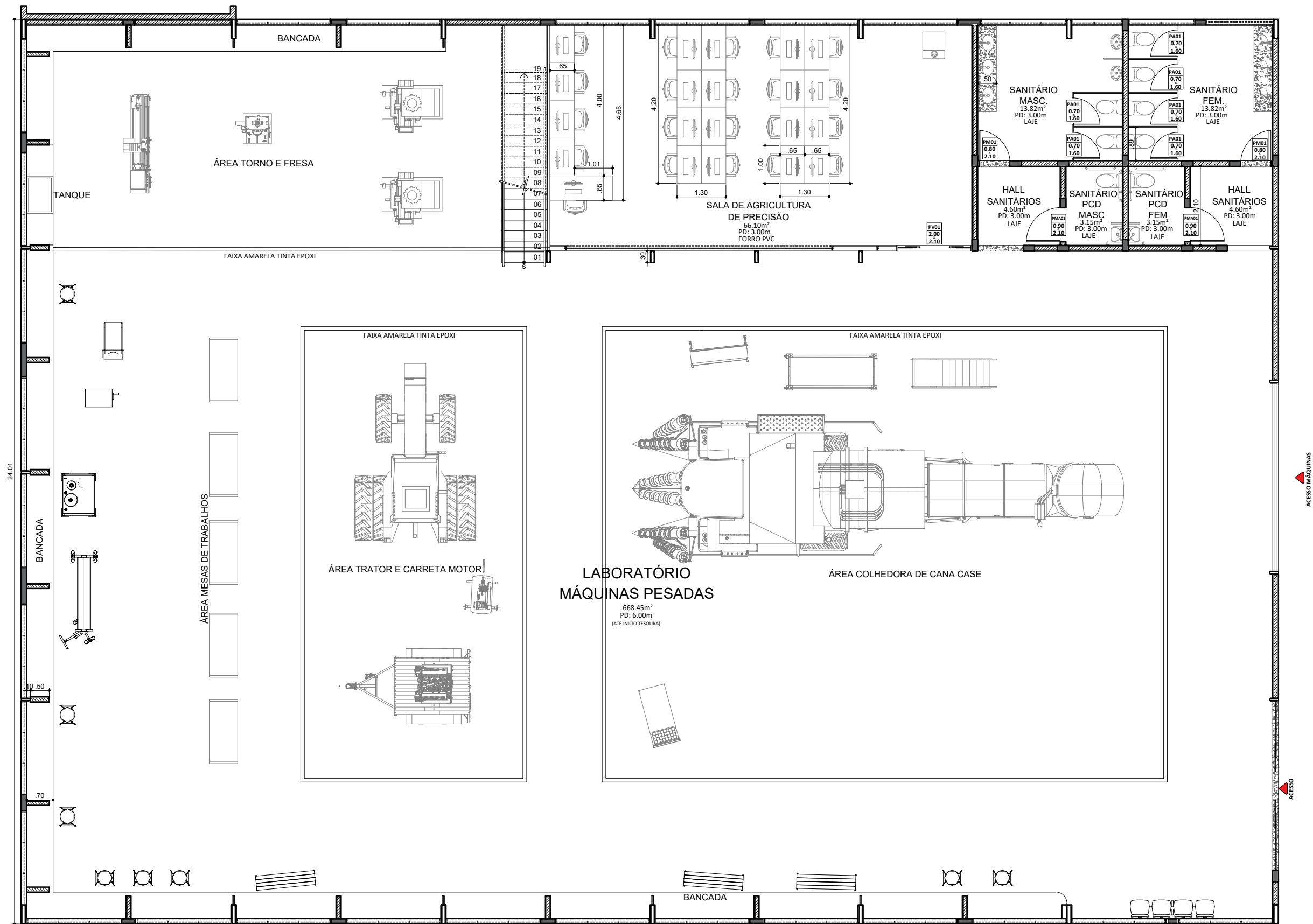

PLANTA LAYOUT  
ESC: 1/100

PROJETO  
**LABORATÓRIO DE MÁQUINAS PESADAS**  
LOCAL  
RUA PIAUÇU, Nº 494 - VILA DOURADOS

PREFEITO MUNICIPAL: OSCAR GOZZI  
RESPONSÁVEL TÉCNICO: VALDINEI PEREIRA  
DESENHADO POR: CARLOS MARIANO



CIDADE DE  
**TARUMÃ**  
TARUMÃ DO FUTURO COM GENTE FELIZ

PREFEITURA MUNICIPAL DE TARUMÃ  
Rua Aroeira, nº. 482, Vila das Árvores  
Tarumã - SP | CEP: 19820-000  
CNPJ: 64.614.449/0001-22  
Fone/Fax: (18) 3373-4500  
Site: www.taruma.sp.gov.br  
e-mail: gabinete@taruma.sp.gov.br



PROJETO  
**LABORATÓRIO DE MÁQUINAS PESADAS**  
LOCAL  
**RUA PIAUÇU, Nº 494 - VILA DOURADOS**

PREFEITO MUNICIPAL: OSCAR GOZZI  
RESPONSÁVEL TÉCNICO: VALDINEI PEREIRA  
DESENHADO POR: CARLOS MARIANO

**MAPA CONSTRUÇÃO ALVENARIAS**

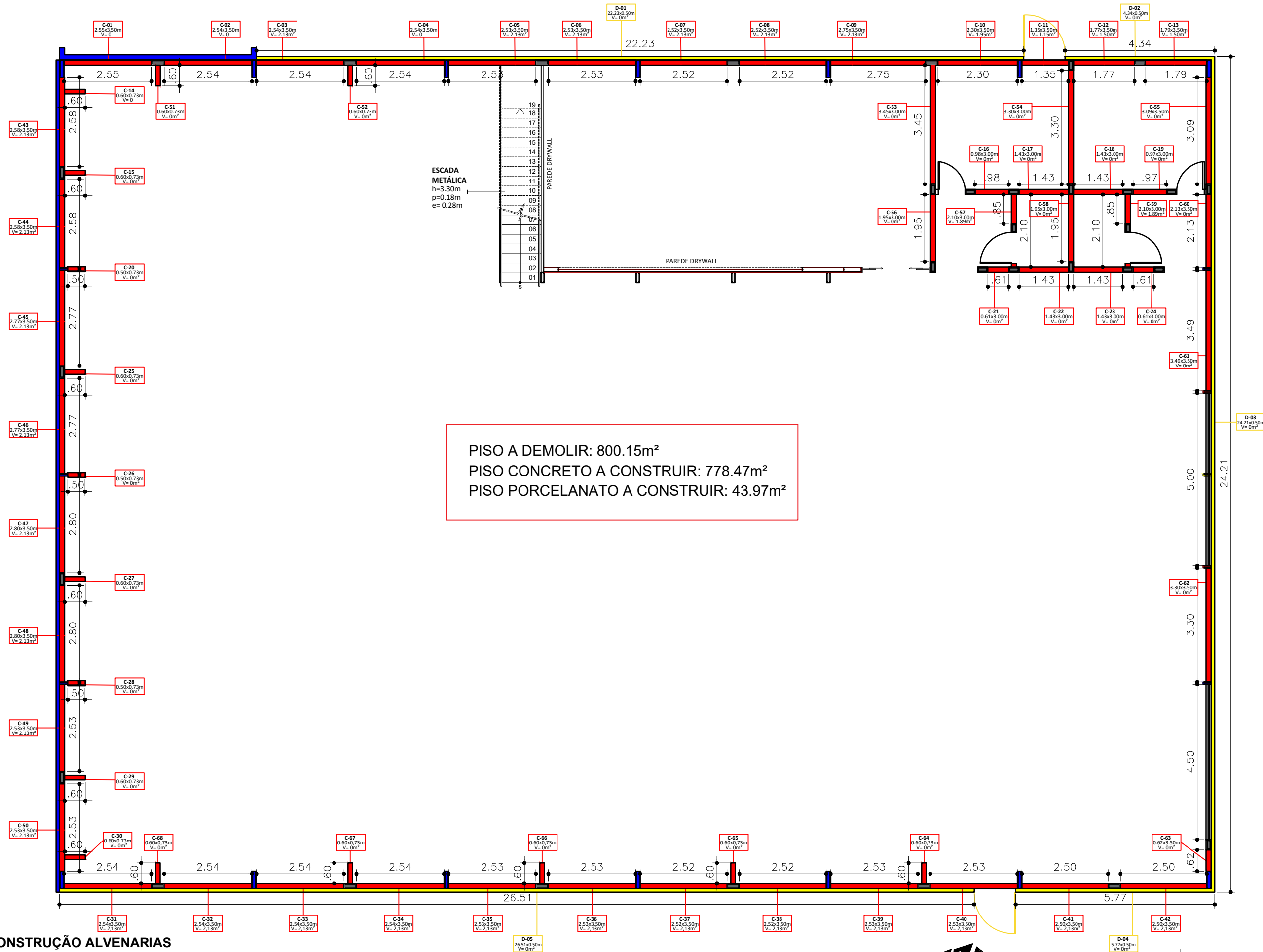

DEMOLIR  
CONSTRUIR  
MANTER



**CIDADE DE TARUMÃ**  
TARUMÃ DO FUTURO COM GENTE FELIZ

**PREFEITURA MUNICIPAL DE TARUMÃ**  
Rua Aroeira, nº. 482, Vila das Árvores  
Tarumã - SP | CEP: 19820-000  
CNPJ: 64.614.449/0001-22  
Fone/Fax: (18) 3373-4500  
Site: www.taruma.sp.gov.br  
e-mail: gabinete@taruma.sp.gov.br

LOCAL PARA ASSINATURA DIGITAL

Assinado por 1 pessoa: VALDINEI PEREIRA DOS SANTOS  
Para verificar a validade das assinaturas, acesse <https://taruma.1doc.com.br/verificacao/DA6F-31A3-33DF-8940> e informe o código DA6F-31A3-33DF-8940



MURO DE DIVISA EXISTENTE

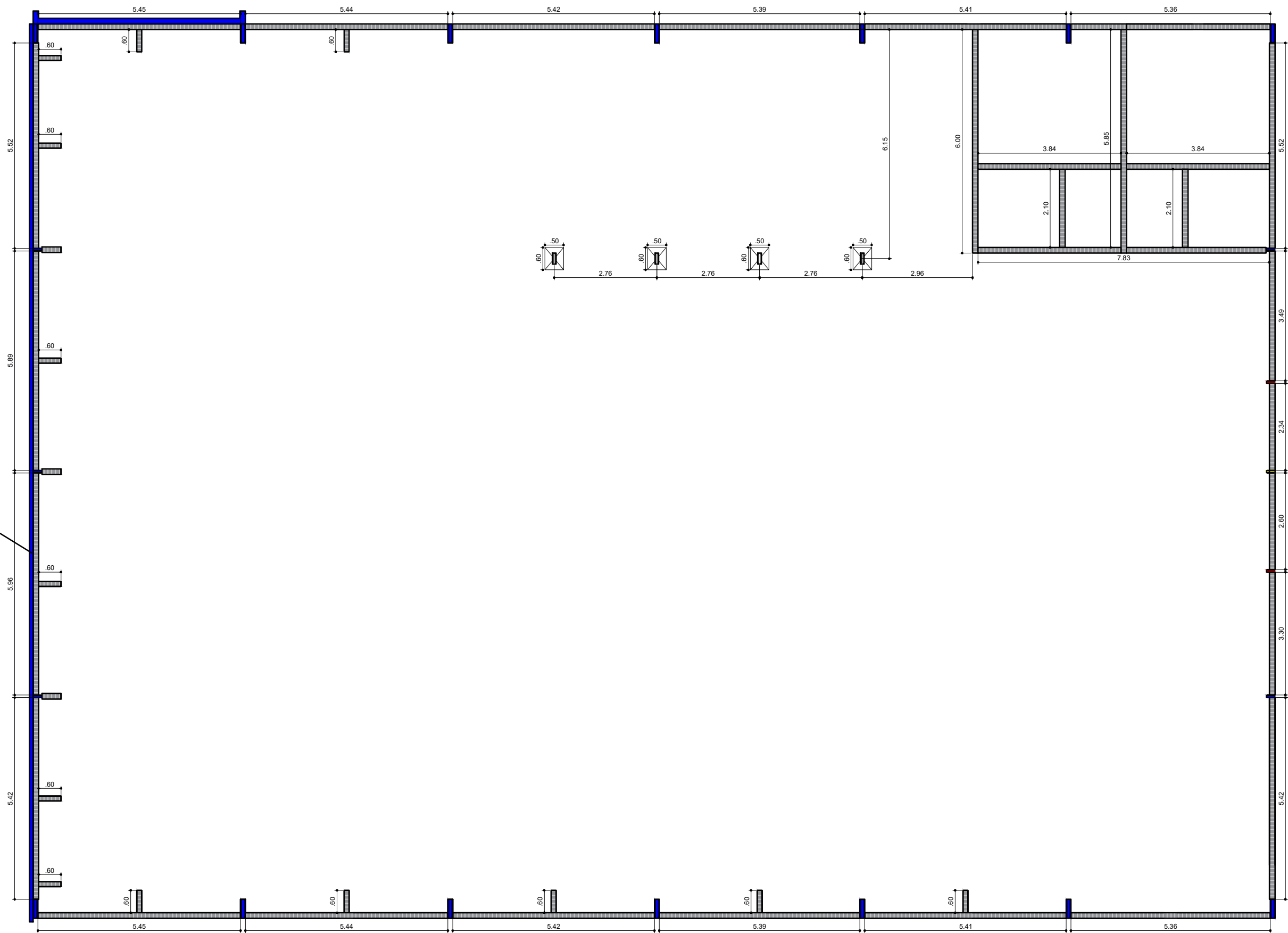

MAPA VIGA BALDRAME

■ PILAR - TRELIÇA METÁLICA EXISTENTE - REVESTIR COM CONCRETO  
■ VIGA BALDRAME



CIDADE DE  
**TARUMÃ**  
TARUMÃ DO FUTURO COM GENTE FELIZ

PREFEITURA MUNICIPAL DE TARUMÃ  
Rua Aroeira, nº. 482, Vila das Árvores  
Tarumã - SP | CEP: 19820-000  
CNPJ: 64.614.449/0001-22  
Fone/Fax: (18) 3373-4500  
Site: www.taruma.sp.gov.br  
e-mail: gabinete@taruma.sp.gov.br

LOCAL PARA ASSINATURA DIGITAL





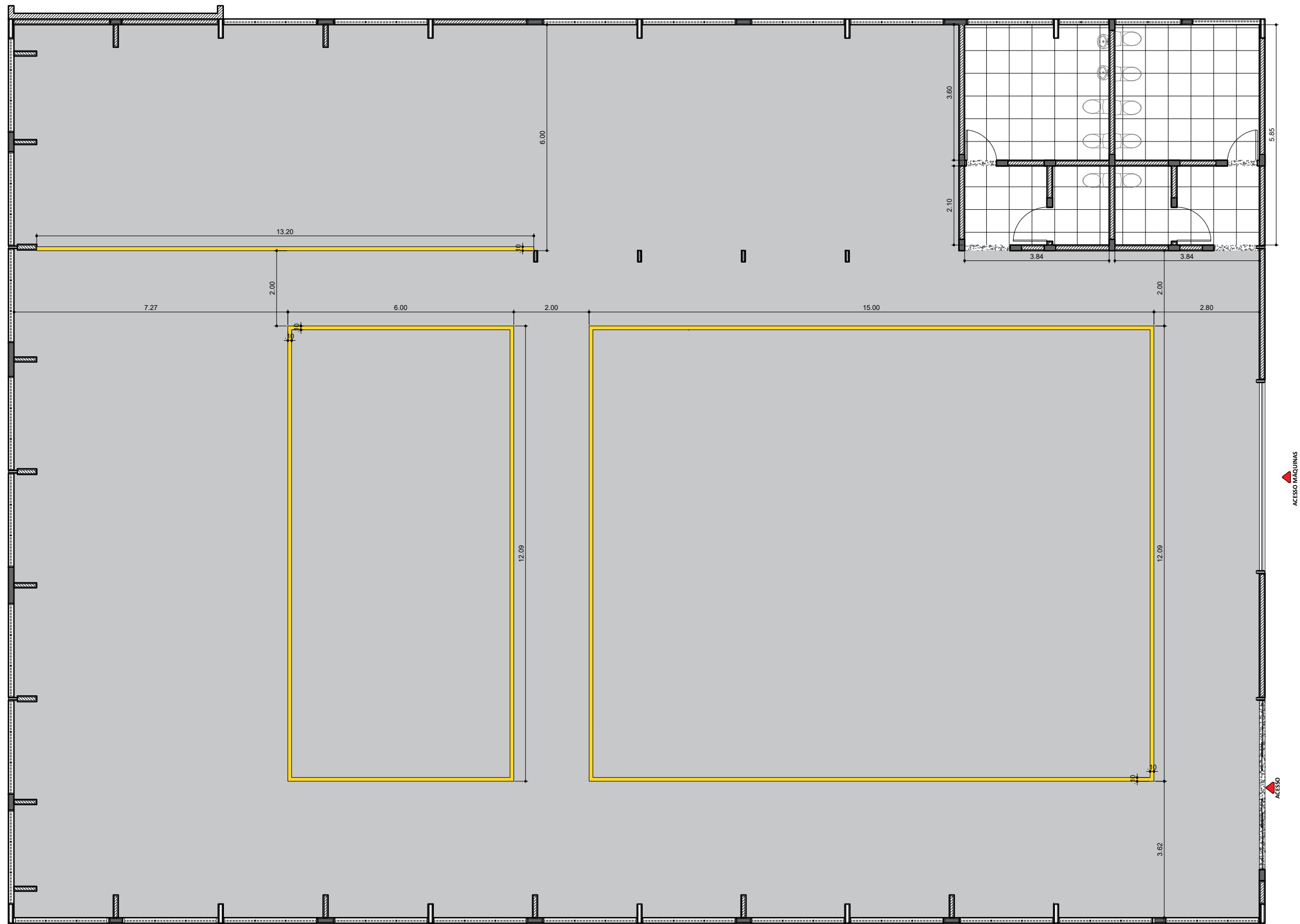

M APA DE PINTURA NO PISO

- PINTURA PISO EPOXI 734.50m<sup>2</sup>
- PISO PORCELANATO 43.36m<sup>2</sup>
- PINTURA EPOXI FAIXA AMARELA 107.56m



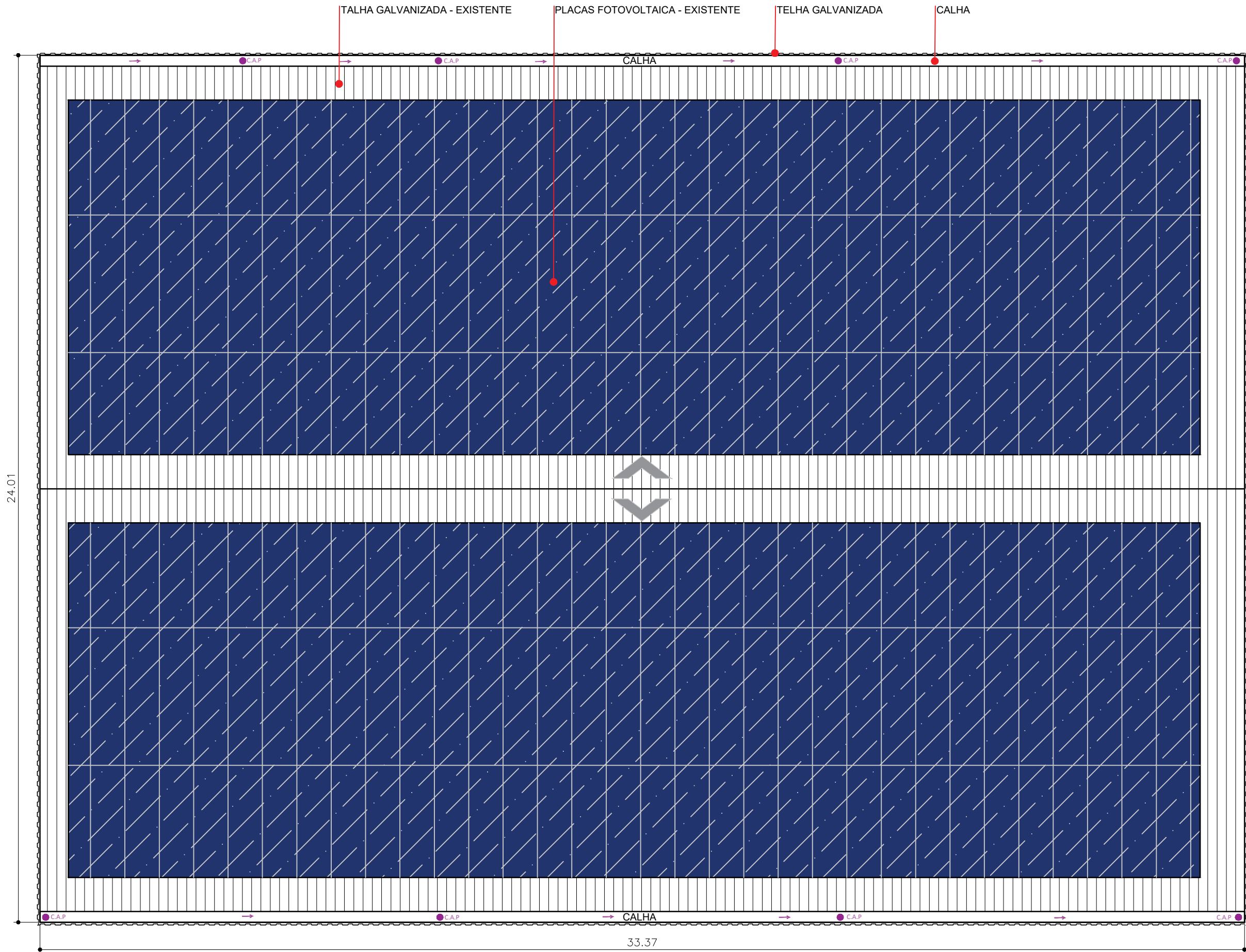

PLANTA DE COBERTURA EXISTENTE -- FAZER MANUTENÇÃO --

PROJETO  
**LABORATÓRIO DE MÁQUINAS PESADAS**  
LOCAL  
**RUA PIAUÇU, Nº 494 - VILA DOURADOS**

PREFEITO MUNICIPAL: OSCAR GOZZI  
RESPONSÁVEL TÉCNICO: VALDINEI PEREIRA  
DESENHADO POR: CARLOS MARIANO



CIDADE DE  
**TARUMÃ**  
TARUMÃ DO FUTURO COM GENTE FELIZ

PREFEITURA MUNICIPAL DE TARUMÃ  
Rua Aroeira, nº. 482, Vila das Árvores  
Tarumã - SP | CEP: 19820-000  
CNPJ: 64.614.449/0001-22  
Fone/Fax: (18) 3373-4500  
Site: www.taruma.sp.gov.br  
e-mail: gabinete@taruma.sp.gov.br

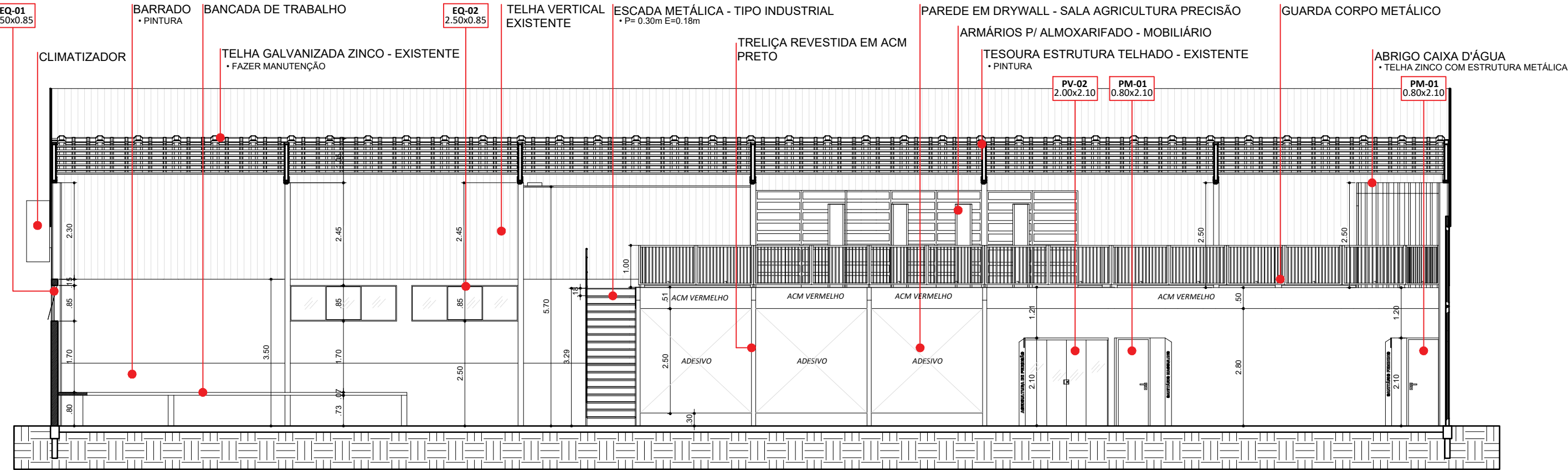

CORTE LONGITUDINAL A-A  
ESC: 1/100

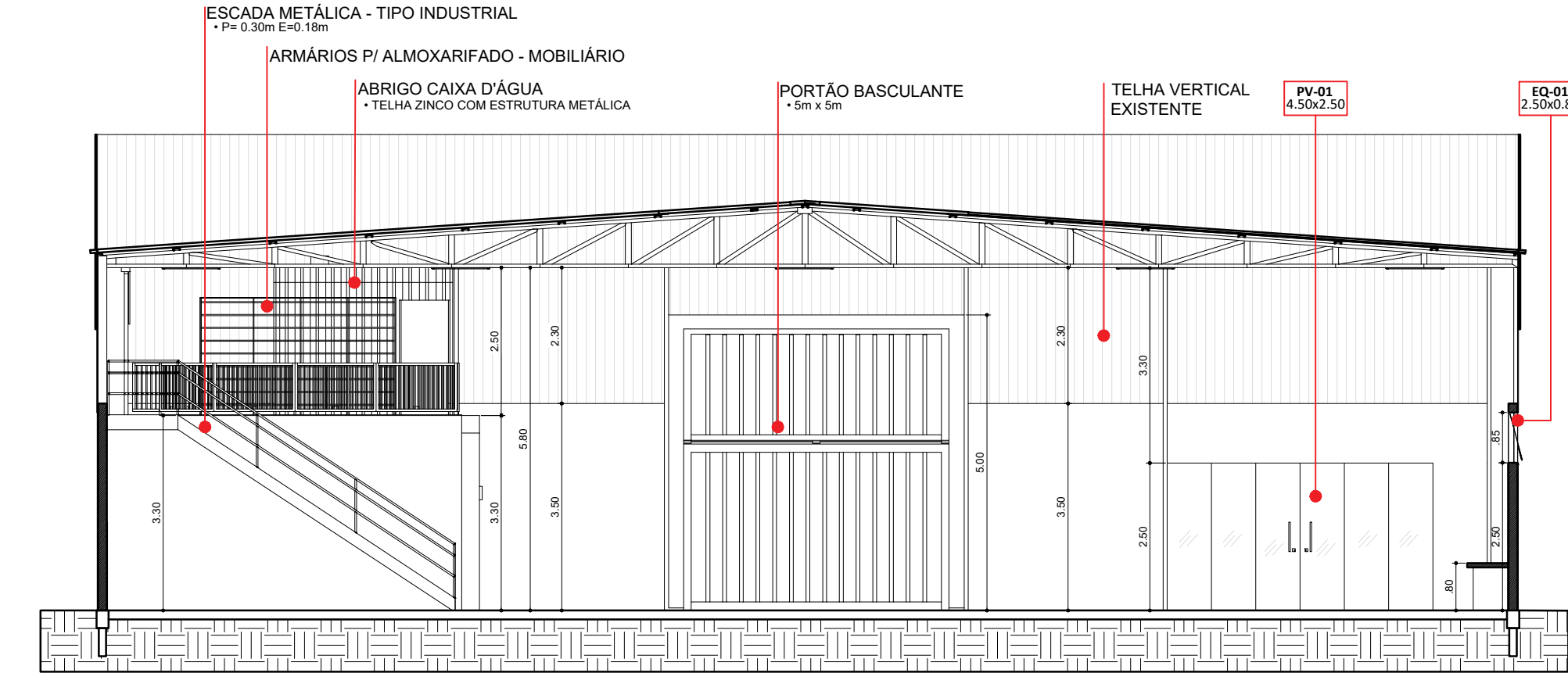

CORTE TRANSVERSAL B-B  
ESC: 1/100

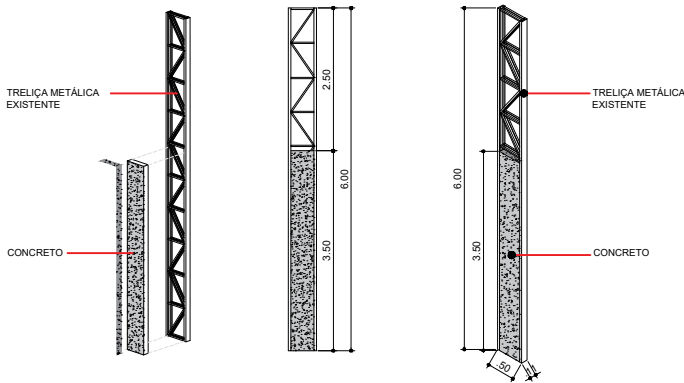

DETALHE FECHAMENTO TRELIÇA METÁLICA

PROJETO  
**LABORATÓRIO DE MÁQUINAS PESADAS**  
LOCAL  
RUA PIAUÇU, Nº 494 - VILA DOURADOS

PREFEITO MUNICIPAL: OSCAR GOZZI  
RESPONSÁVEL TÉCNICO: VALDINEI PEREIRA  
DESENHADO POR: CARLOS MARIANO



CIDADE DE  
**TARUMÃ**  
TARUMÃ DO FUTURO COM GENTE FELIZ

PREFEITURA MUNICIPAL DE TARUMÃ  
Rua Aroeira, nº. 482, Vila das Árvores  
Tarumã - SP | CEP: 19820-000  
CNPJ: 64.614.449/0001-22  
Fone/Fax: (18) 3373-4500  
Site: www.taruma.sp.gov.br  
e-mail: gabinete@taruma.sp.gov.br



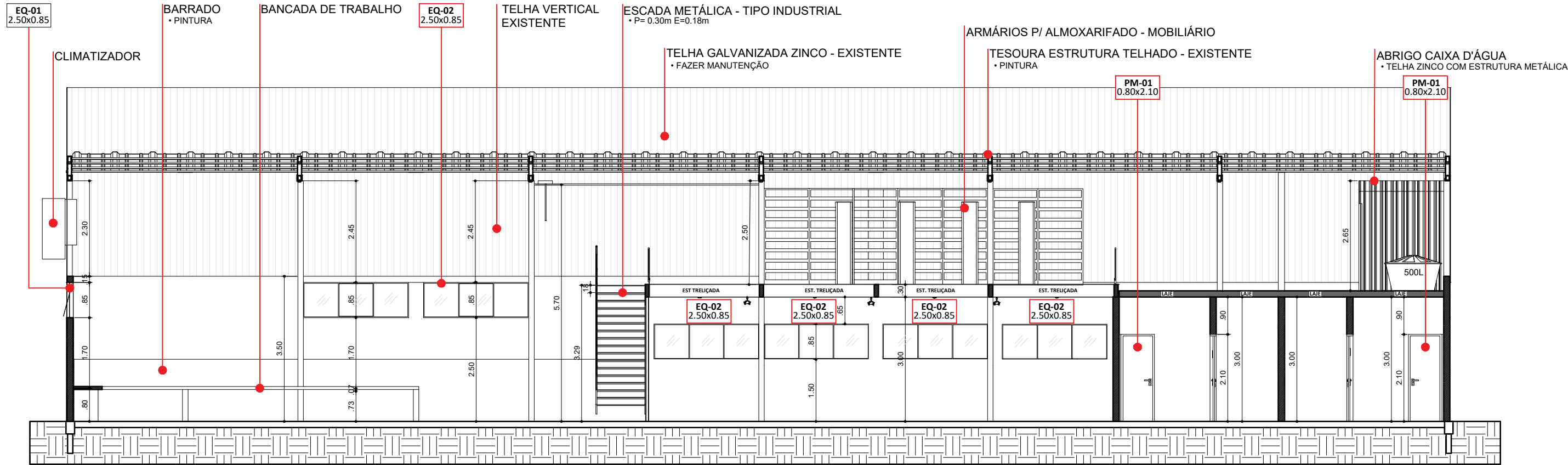

**CORTE LONGITUDINAL C-C**  
ESC: 1/100

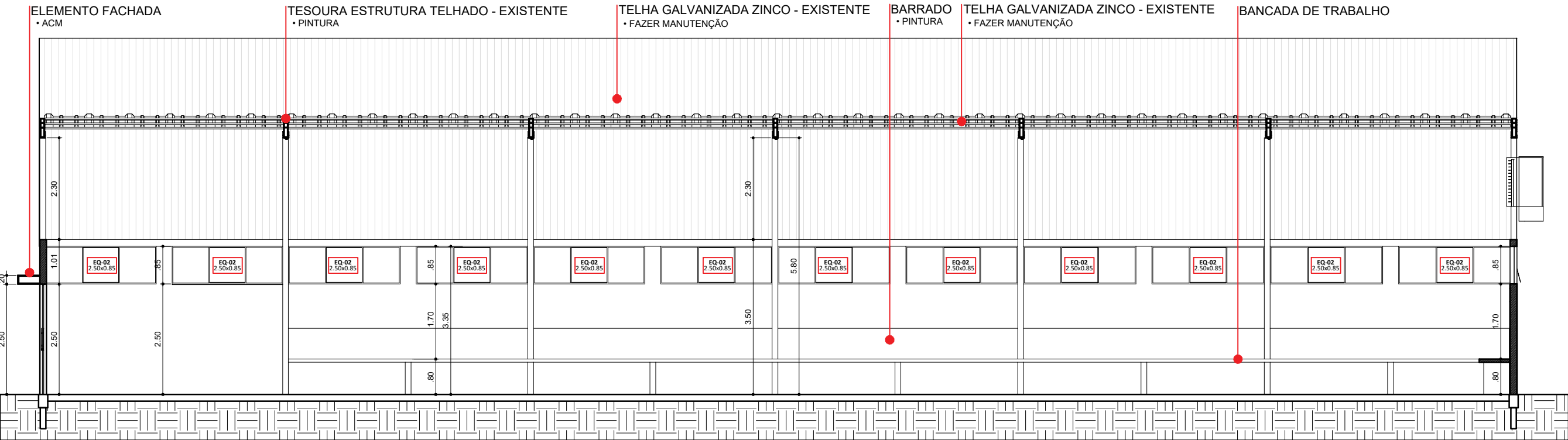

**CORTE LONGITUDINAL D-D**  
ESC: 1/100

PROJETO  
**LABORATÓRIO DE MÁQUINAS PESADAS**  
LOCAL  
**RUA PIAUÇU, Nº 494 - VILA DOURADOS**

PREFEITO MUNICIPAL: OSCAR GOZZI  
RESPONSÁVEL TÉCNICO: VALDINEI PEREIRA  
DESENHADO POR: CARLOS MARIANO



CIDADE DE  
**TARUMÃ**  
TARUMÃ DO FUTURO COM GENTE FELIZ

PREFEITURA MUNICIPAL DE TARUMÃ  
Rua Aroeira, nº. 482, Vila das Árvores  
Tarumã - SP | CEP: 19820-000  
CNPJ: 64.614.449/0001-22  
Fone/Fax: (18) 3373-4500  
Site: www.taruma.sp.gov.br  
e-mail: gabinete@taruma.sp.gov.br

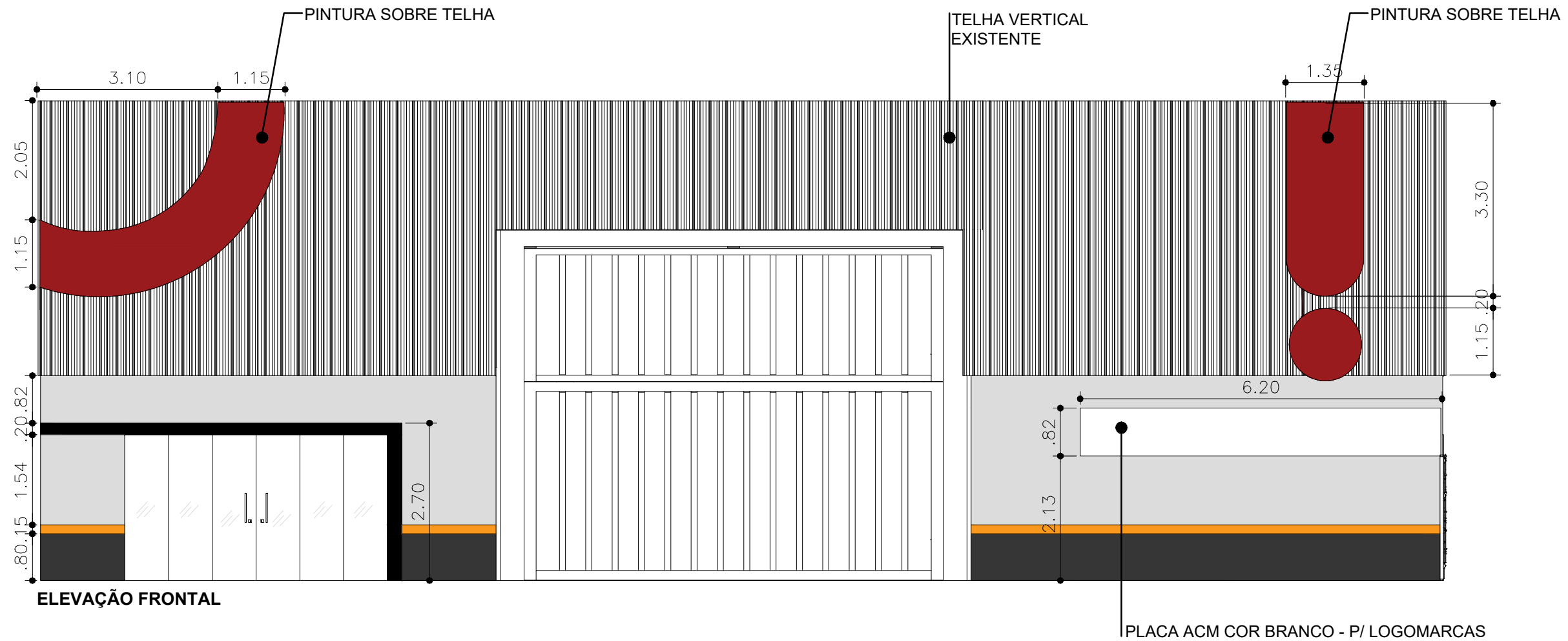

LOCAL PARA ASSINATURA DIGITAL

Assinado por 1 pessoa: VALDINEI PEREIRA DOS SANTOS  
Para verificar a validade das assinaturas, acesse <https://taruma.1doc.com.br/verificacao/DA6F-31A3-33DF-8940> e informe o código DA6F-31A3-33DF-8940

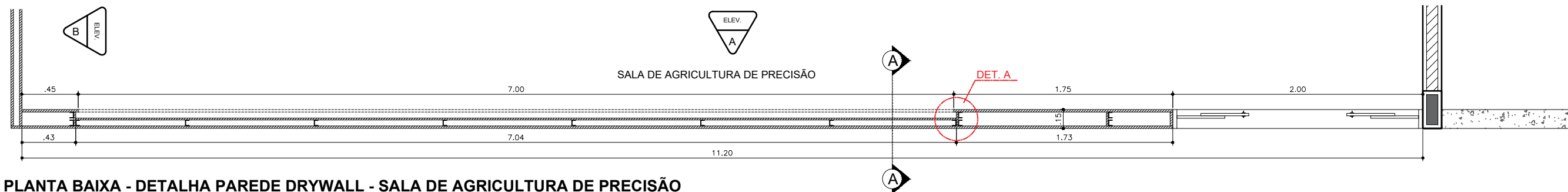

PLANTA BAIXA - DETALHA PAREDE DRYWALL - SALA DE AGRICULTURA DE PRECISÃO

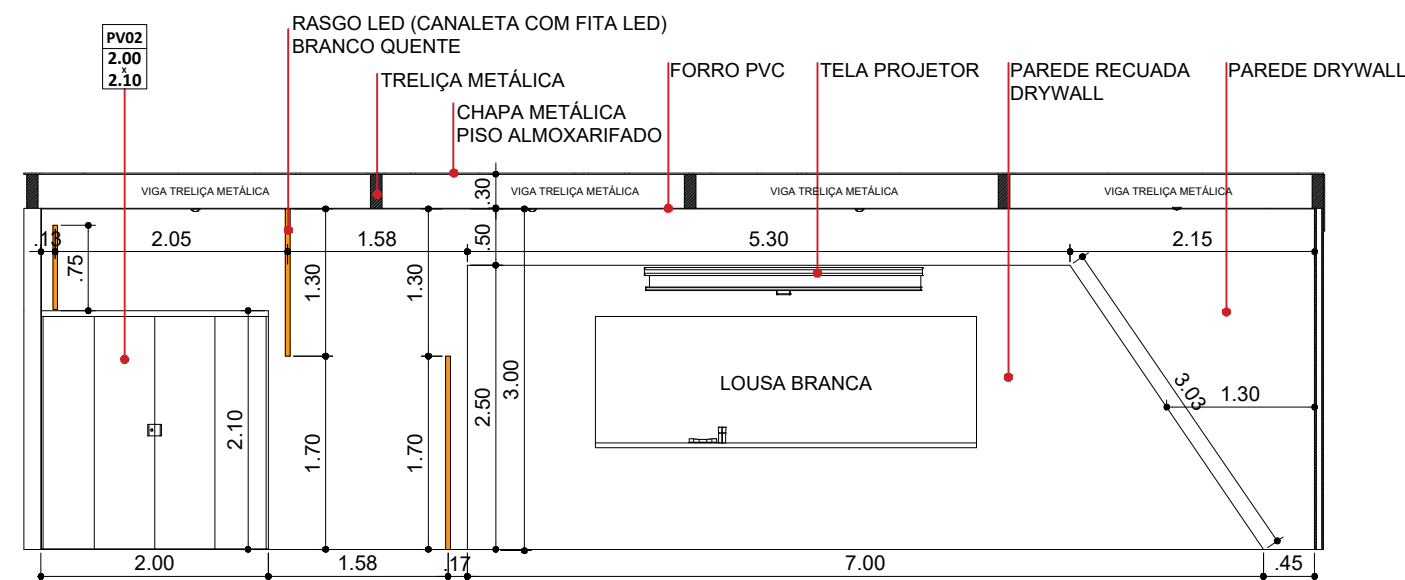

ELEVÇÃO A - DETALHA PAREDE DRYWALL - SALA DE AGRICULTURA DE PRECISÃO

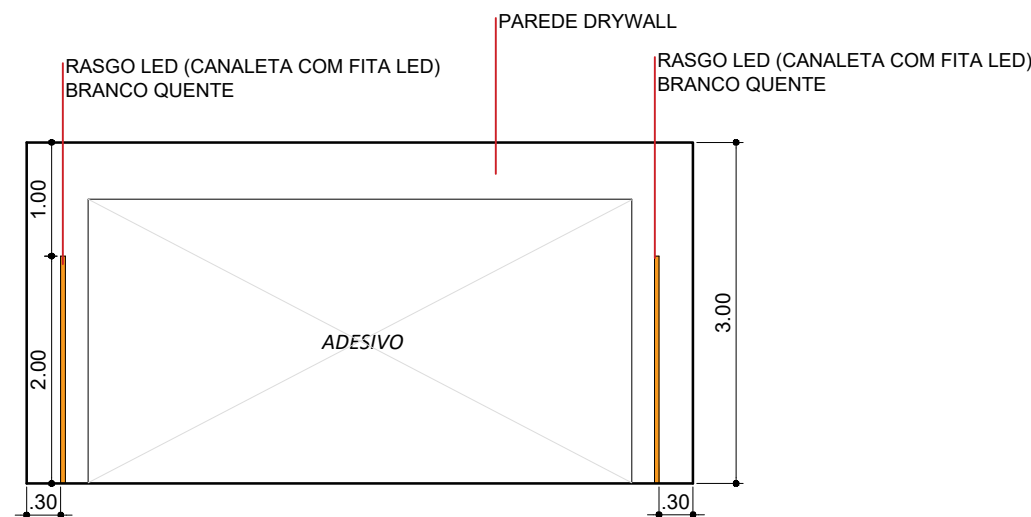

ELEVÇÃO B - DETALHA PAREDE DRYWALL - SALA DE AGRICULTURA DE PRECISÃO

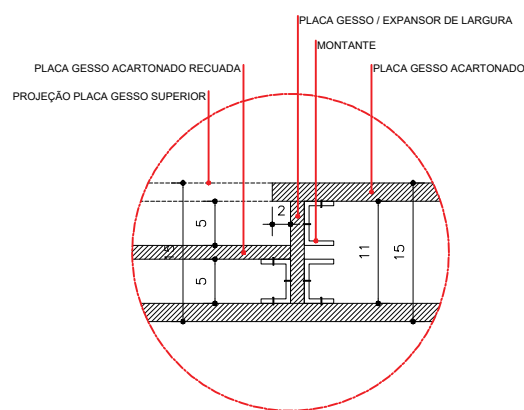

DETALHE A

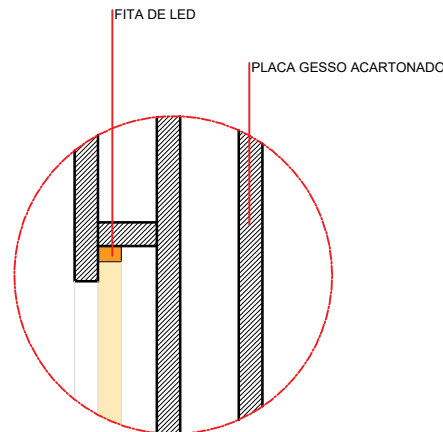

DETALHE B

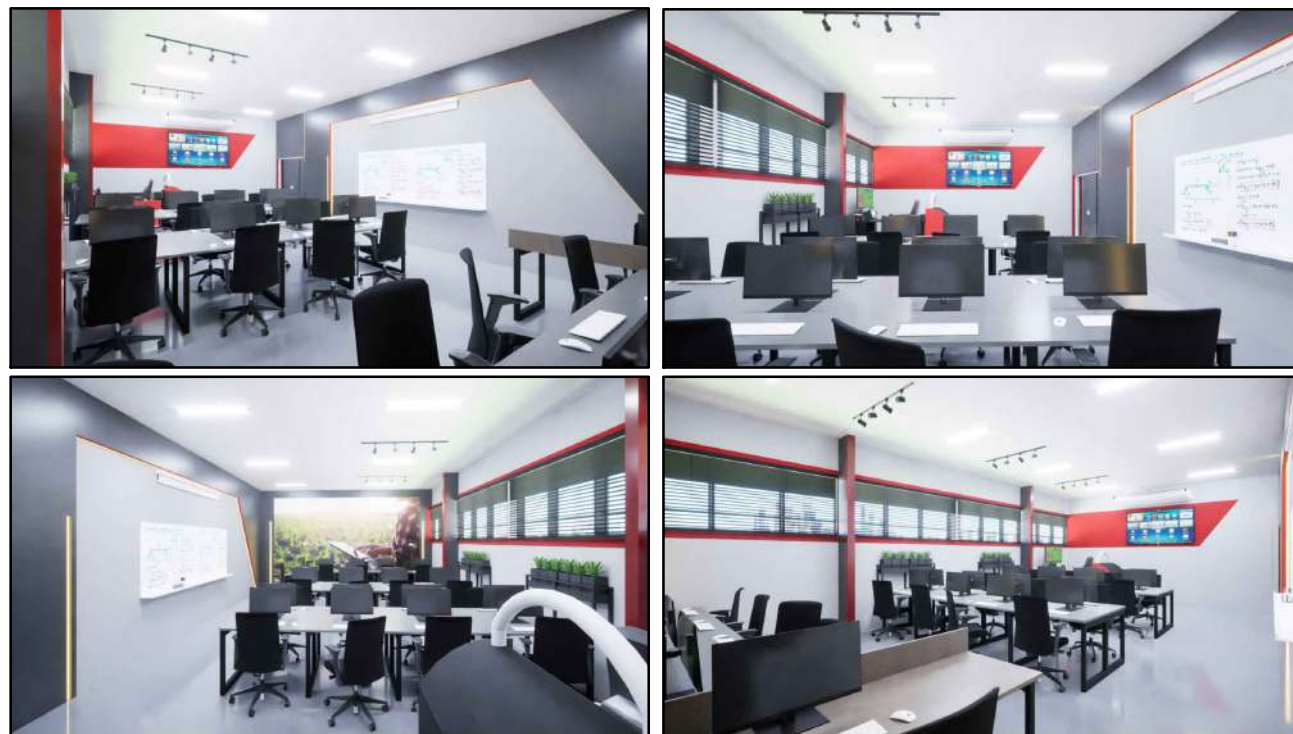



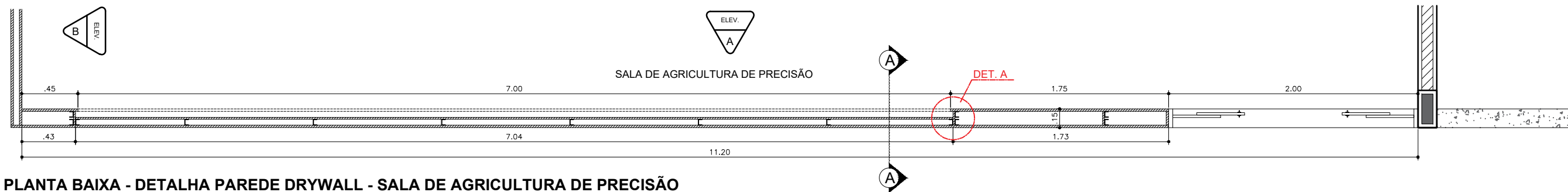

PLANTA BAIXA - DETALHA PAREDE DRYWALL - SALA DE AGRICULTURA DE PRECISÃO

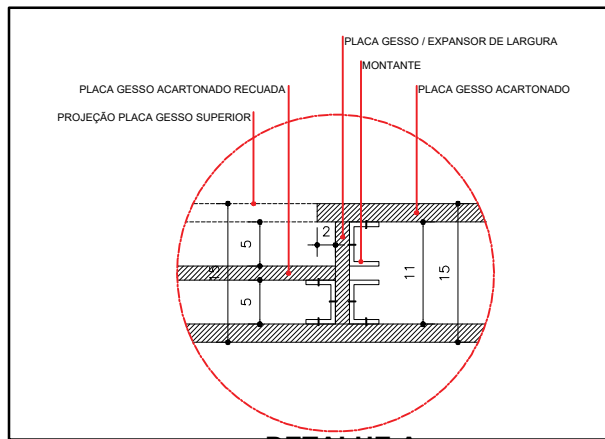

DETALHE A

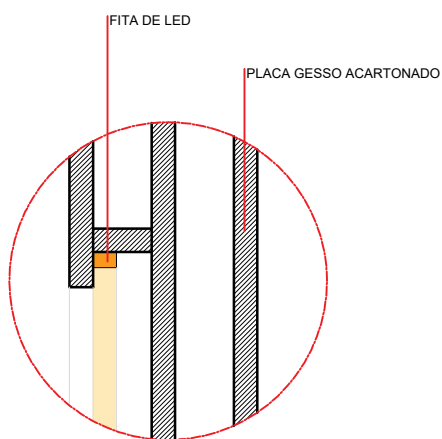

DETALHE B

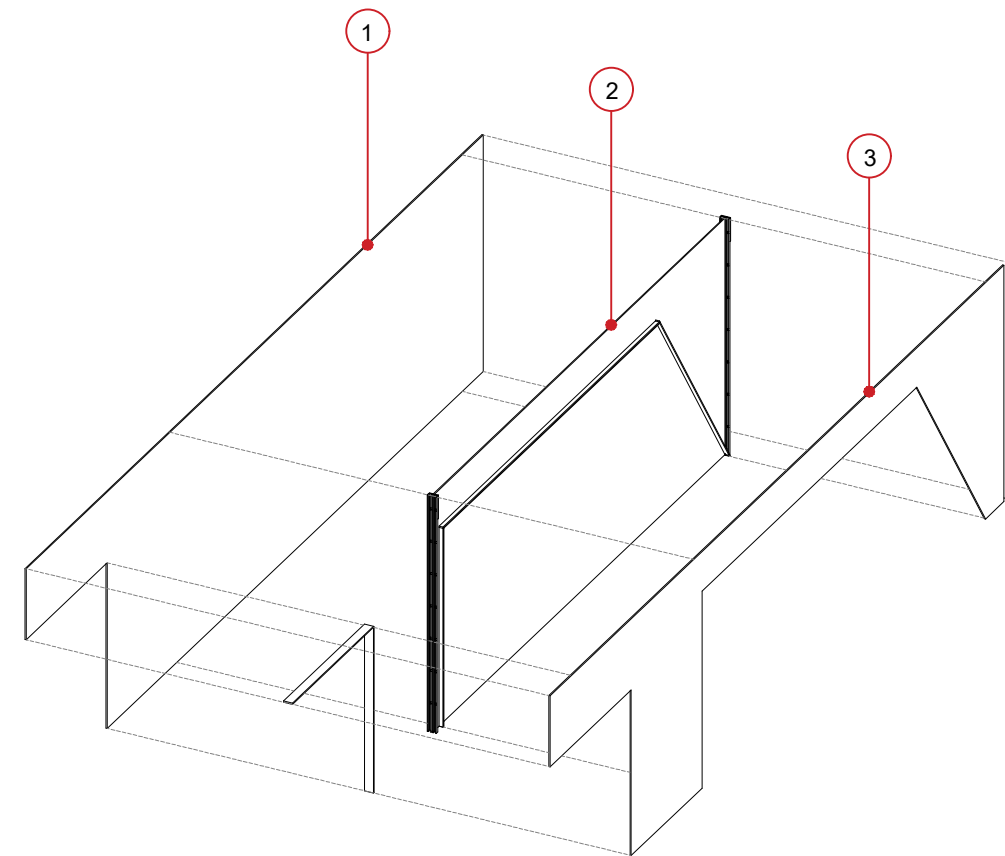

VISTA EXPLODIDA ELEVÇÃO A - DETALHE PAREDE DRYWALL

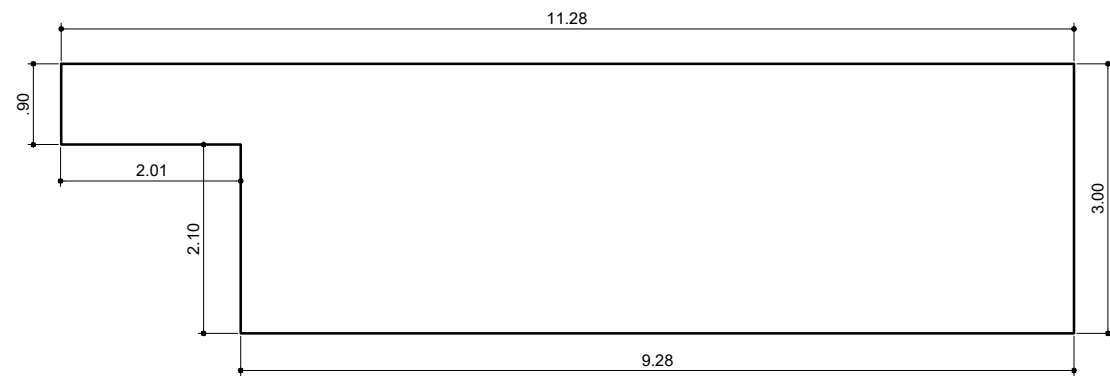

1

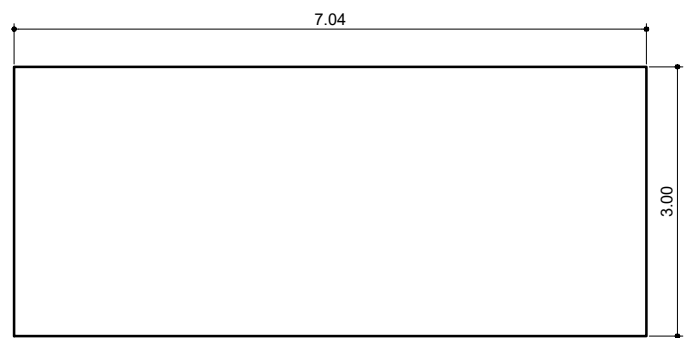

2

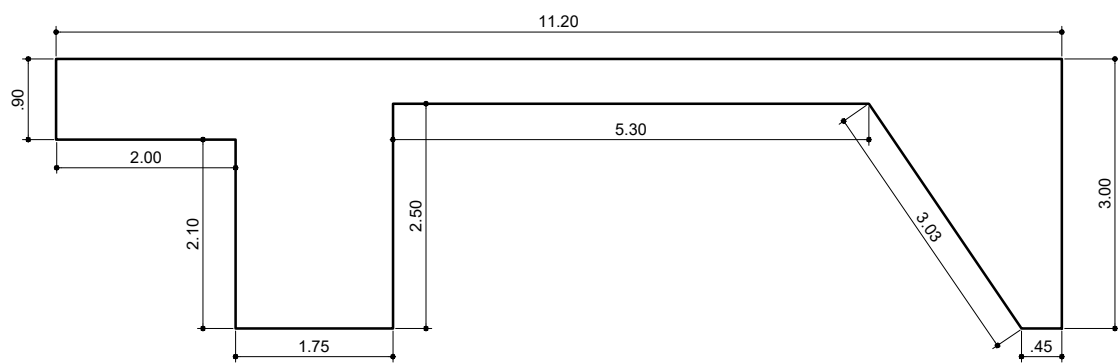

3

ELEVAÇÕES PAREDES - PLACAS DRYWALL - DETALHE PAREDE DRYWALL



ELEMENTO ACM FACHADA

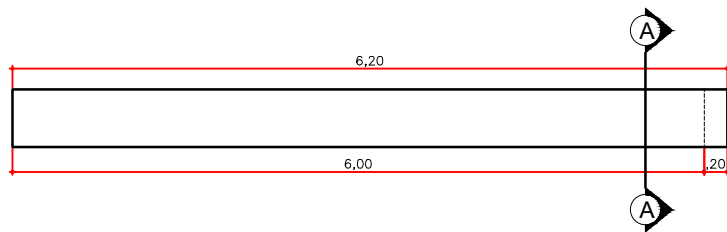

PLANTA BAIXA



ELEVAÇÃO FRONTAL

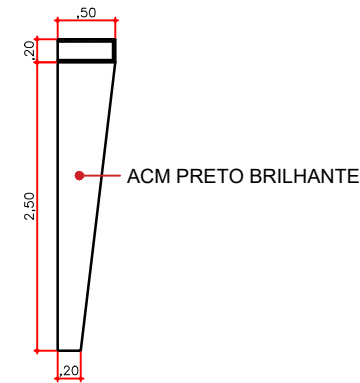

CORTE A

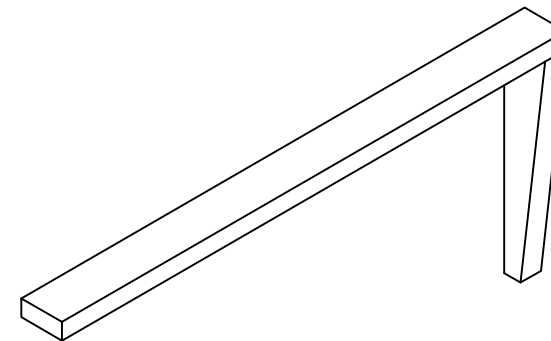

PERSPECTIVA



ELEMENTO ACM INTERNO

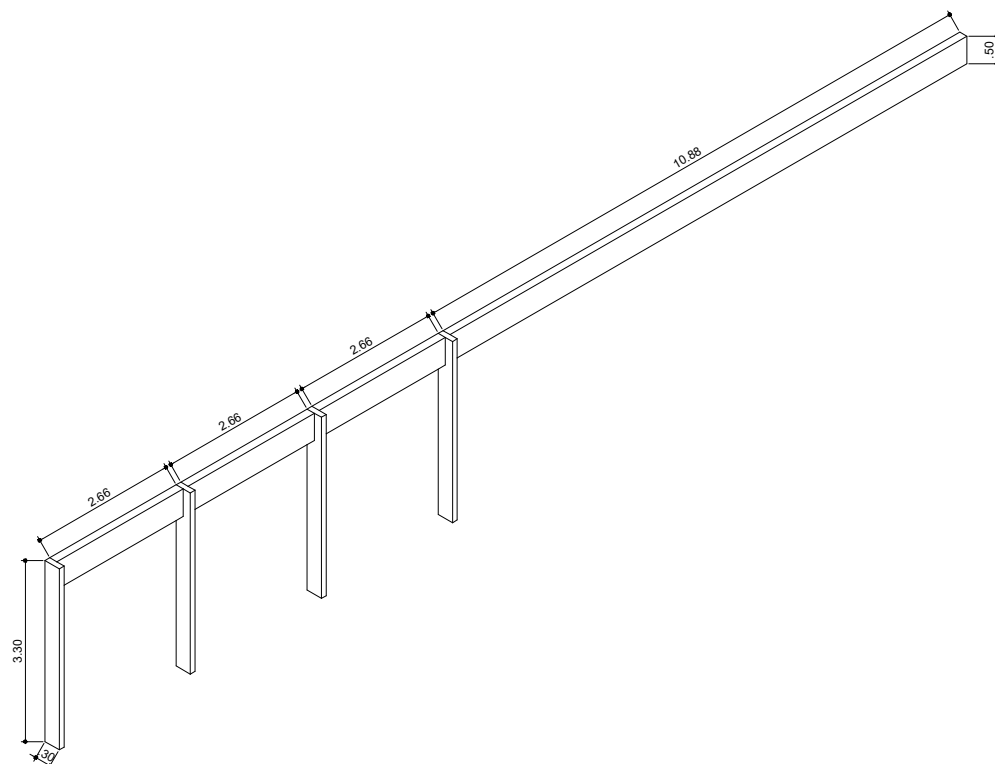

PERSPECTIVA

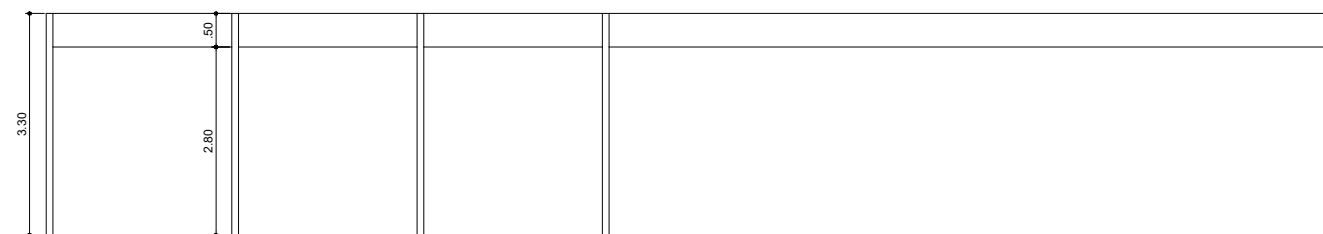

ELEVAÇÃO FRONTAL

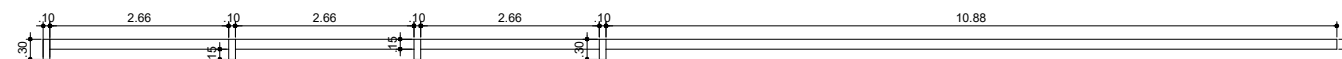

PLANTA BAIXA

PROJETO  
**LABORATÓRIO DE MÁQUINAS PESADAS**  
LOCAL  
RUA PIAUÇU, Nº 494 - VILA DOURADOS

PREFEITO MUNICIPAL:  
OSCAR GOZZI

RESPONSÁVEL TÉCNICO:  
VALDINEI PEREIRA

DESENHADO POR:  
CARLOS MARIANO



CIDADE DE  
**TARUMÃ**  
TARUMÃ DO FUTURO COM GENTE FELIZ

PREFEITURA MUNICIPAL DE TARUMÃ  
Rua Aroeira, nº. 482, Vila das Árvores  
Tarumã - SP | CEP: 19820-000  
CNPJ: 64.614.449/0001-22  
Fone/Fax: (18) 3373-4500  
Site: www.taruma.sp.gov.br  
e-mail: gabinete@taruma.sp.gov.br

LOCAL PARA ASSINATURA DIGITAL

Assinado por 1 pessoa: VALDINEI PEREIRA DOS SANTOS  
Para verificar a validade das assinaturas, acesse <https://taruma.1doc.com.br/verificacao/DA6F-31A3-33DF-8940> e informe o código DA6F-31A3-33DF-8940

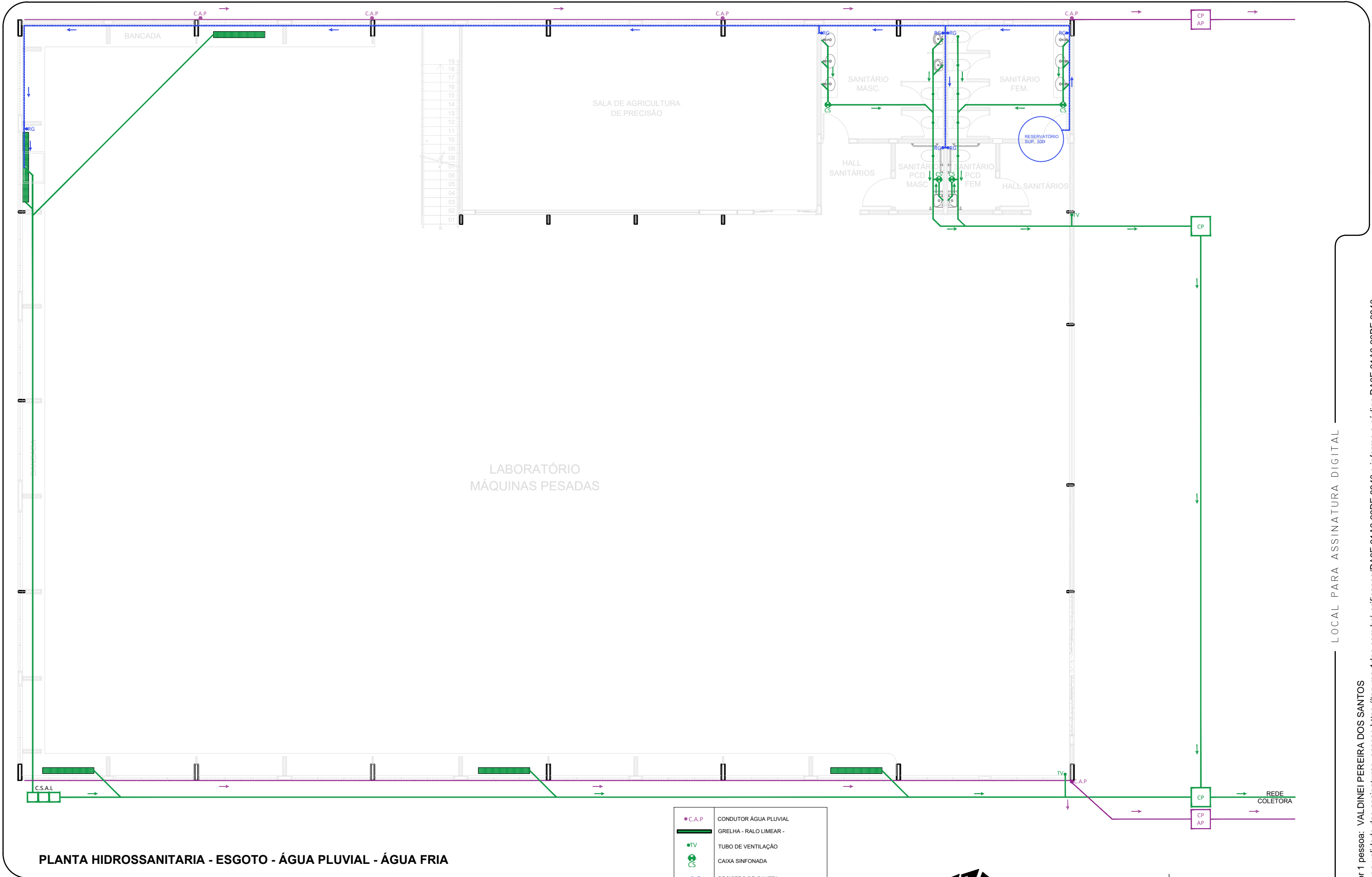

PLANTA HIDROSSANITARIA - ESGOTO - ÁGUA PLUVIAL - ÁGUA FRIA

PROJETO  
**LABORATÓRIO DE MÁQUINAS PESADAS**  
LOCAL  
RUA PIAUÇU, Nº 494 - VILA DOURADOS

PREFEITO MUNICIPAL: OSCAR GOZZI  
RESPONSÁVEL TÉCNICO: VALDINEI PEREIRA  
DESENHADO POR: CARLOS MARIANO

● C.A.P	CONDUTOR ÁGUA PLUVIAL
—	GRELHA - RALO LIMEAR -
• TV	TUBO DE VENTILAÇÃO
CS	CAIXA SIN FONADA
• RG	REGISTRO DE GAVETA
—	TUBULAÇÃO COLETOR ÁGUA PLUVIAL
—	TUBULAÇÃO ÁGUA FRIA
—	TUBULAÇÃO ESGOTO

CP	CAIXA DE PASSAGEM ESGOTO - CP
CP AP	CAIXA DE PASSAGEM ÁGUA PLUVIAL - CP AP
C.S.A.L	CAIXA DE SEPARAÇÃO ÁGUA E ÓLEO



CIDADE DE  
**TARUMÃ**  
TARUMÃ DO FUTURO COM GENTE FELIZ

PREFEITURA MUNICIPAL DE TARUMÃ  
Rua Aroeira, nº. 482, Vila das Árvores  
Tarumã - SP | CEP: 19820-000  
CNPJ: 64.614.449/0001-22  
Fone/Fax: (18) 3373-4500  
Site: www.taruma.sp.gov.br  
e-mail: gabinete@taruma.sp.gov.br



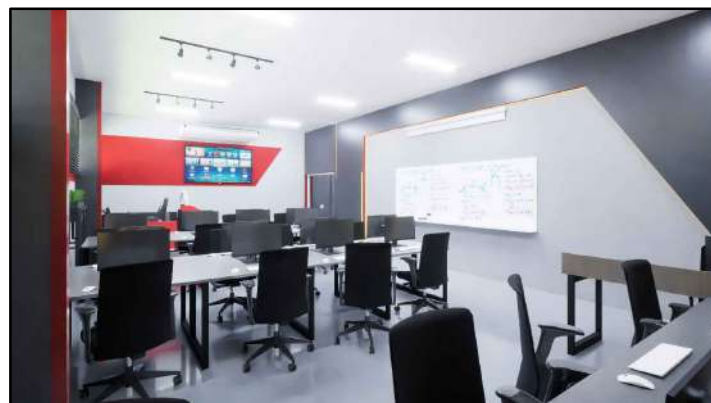

LINK VIDEO - ILUSTRATIVO





## VERIFICAÇÃO DAS ASSINATURAS



Código para verificação: DA6F-31A3-33DF-8940

Este documento foi assinado digitalmente pelos seguintes signatários nas datas indicadas:



VALDINEI PEREIRA DOS SANTOS (CPF 110.XXX.XXX-56) em 11/11/2022 13:44:03 (GMT-03:00)

Papel: Parte

Emitido por: Sub-Autoridade Certificadora 1Doc (Assinatura 1Doc)

Para verificar a validade das assinaturas, acesse a Central de Verificação por meio do link:

<https://taruma.1doc.com.br/verificacao/DA6F-31A3-33DF-8940>