



IMAGEM ILUSTRATIVA\_NÃO REALISTA

## PROJETO ARQUITETÔNICO BÁSICO

PROJETO / NOME DA OBRA :

ÁREA PARA PRÁTICA DE ESPORTES  
(REFORMA DE CAMPO SOCIETY)

**ENDEREÇO:** RUA ÁGUA MARINHA, Nº175 -  
VILA CRISTAL - CONJUNTO  
HABITACIONAL TARUMÃ "C"

**ÁREA DO TERRENO:** 2.375,93 m<sup>2</sup>

**ÁREA CAMPO :** 800 m<sup>2</sup>

**ÁREA CALÇADAS :** 447,49 m<sup>2</sup>

**PREFEITO:**  
**OSCAR GOZZI**

**VICE-PREFEITO:**  
**FERNANDES BARATELA**

**RESPONSÁVEL TÉCNICO:**  
**VALDINEI PEREIRA**

**ENGENHEIRA CIVIL:**  
**ANA LUIZA**

**DESENHADO POR:**  
**CARLOS MARIANO**

09/2021

Planejamento e novos projetos.  
**PLANEJAMENTO URBANO/AGROOBRAS PMT.**

(18) 3373-4500 Ramal: 5914 & 5917



CIDADE DE  
**TARUMÃ**

TARUMÃ DO FUTURO COM GENTE FELIZ



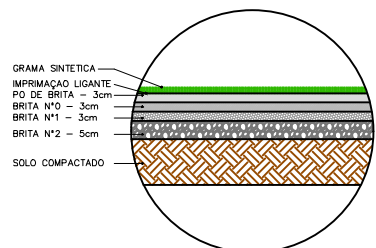

DETALHE SOLO  
ESC: 1/20

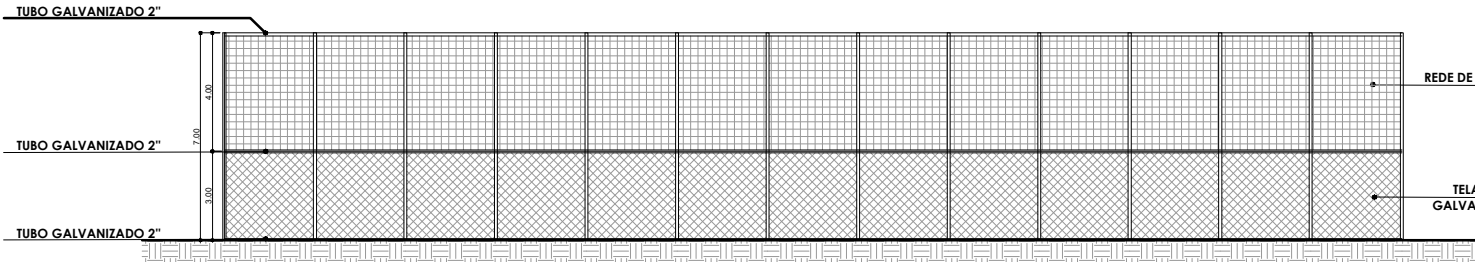

ELEVAÇÃO A  
ESC: 1/100

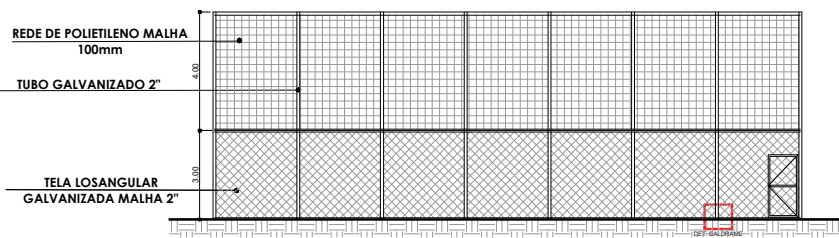

ELEVAÇÃO B  
ESC: 1/100



IMPLANTAÇÃO  
ESC: 1/500

PROJETO / NOME DA OBRA :  
**ÁREA PARA PRÁTICA DE ESPORTES (REFORMA DE CAMPO SOCIETY)**  
LOCAL  
**RUA ÁGUA MARINHA, Nº 175 - VILA CRISTAL - CONJUNTO HABITACIONAL TARUMÃ "C"**  
PREFEITO MUNICIPAL: OSCAR GOZZI  
RESPONSÁVEL TÉCNICO: VALDINEI PEREIRA  
ENGENHEIRA CIVIL: ANA LUIZA  
DESENHADO POR: CARLOS MARIANO



CIDADE DE  
**TARUMÃ**  
TARUMÃ DO FUTURO COM GENTE FELIZ

PREFEITURA MUNICIPAL DE TARUMÃ  
Rua Aroeira, nº. 482, Vila das Árvores  
Tarumã - SP | CEP: 19820-000  
CNPJ: 64.614.449/0001-22  
Fone/Fax: (18) 3373-4500  
Site: www.taruma.sp.gov.br  
e-mail: gabinete@taruma.sp.gov.br



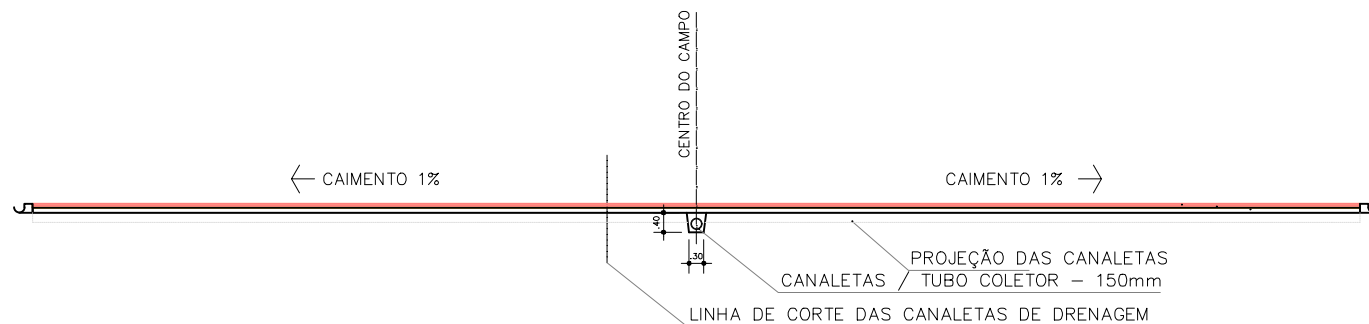

## CORTE TRANSVERSAL ESQUEMÁTICO – CAMPO DE FUTEBOL SOCIETY

ESCALA 1:75



DETALHE 1

CORTE LONGITUDINAL ESQUEMÁTICO – CAMPO DE FUTEBOL SOCIETY

ESCALA 1:75

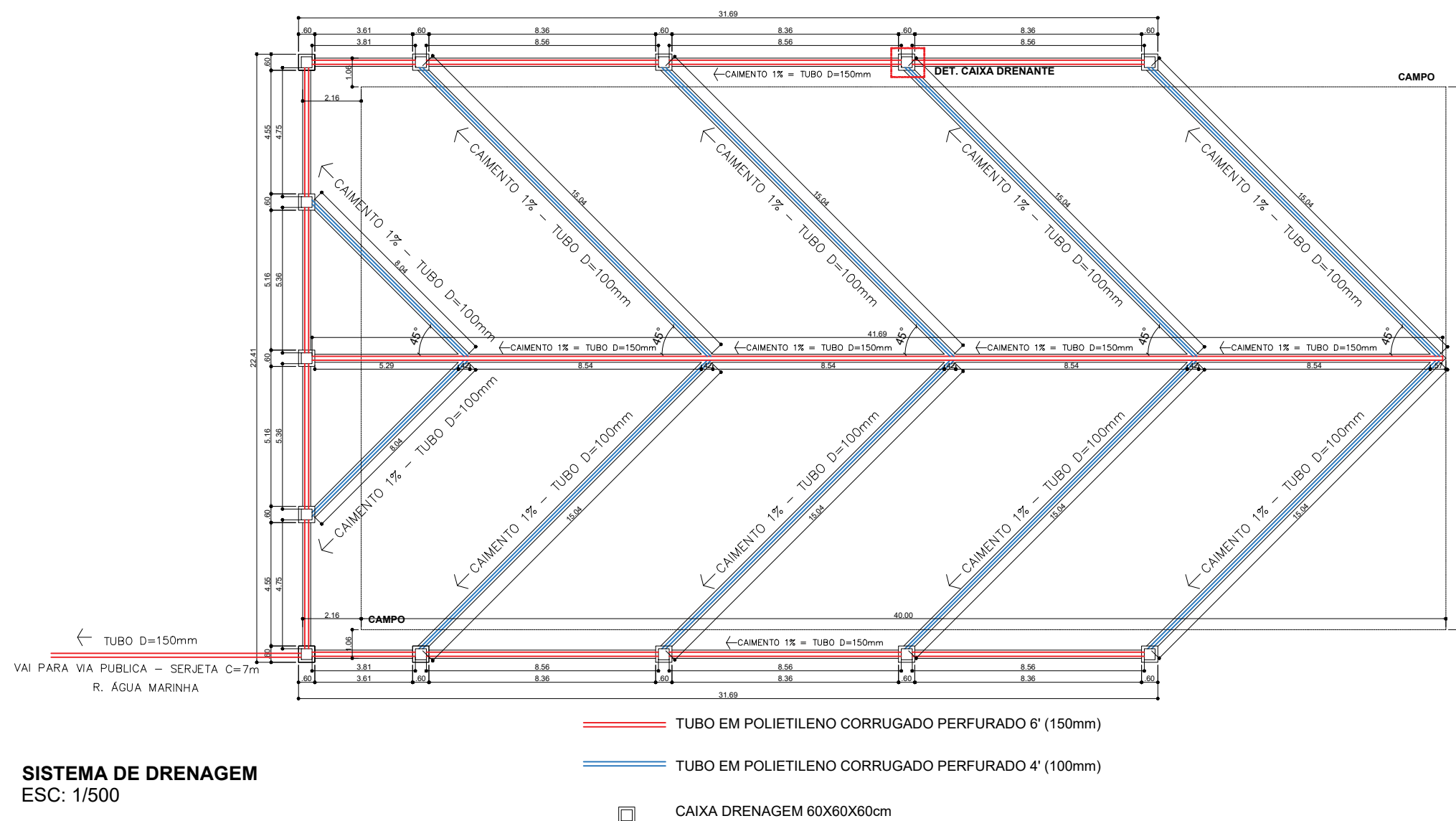

**SISTEMA DE DRENAGEM**  
ESC: 1/500

- TUBO EM POLIETILENO CORRUGADO PERFURADO 6" (150mm)
- TUBO EM POLIETILENO CORRUGADO PERFURADO 4" (100mm)
- CAIXA DRENAGEM 60X60X60cm

**DET. CAIXA DRENANTE 60X60X60cm**

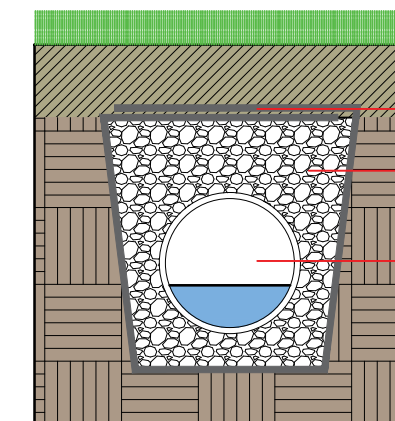
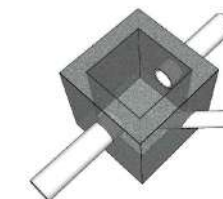
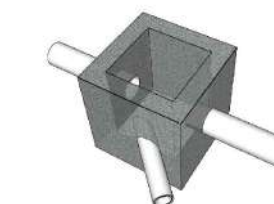
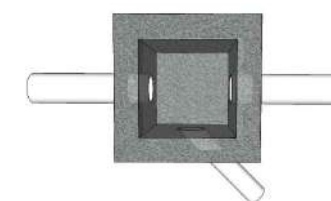

MANTA GEOTÊXTEL  
BRITA  
TUBO COLETOR

**DETALHE CANALETAS DE DRENAGENS**  
ESC: 1/25



CIDADE DE  
**TARUMÃ**  
TARUMÃ DO FUTURO COM GENTE FELIZ

**PREFEITURA MUNICIPAL DE TARUMÃ**  
Rua Aroeira, nº. 482, Vila das Árvores  
Tarumã - SP | CEP: 19820-000  
CNPJ: 64.614.449/0001-22  
Fone/Fax: (18) 3373-4500  
Site: www.taruma.sp.gov.br  
e-mail: gabinete@taruma.sp.gov.br

PROJETO / NOME DA OBRA :  
**ÁREA PARA PRÁTICA DE ESPORTES (REFORMA DE CAMPO SOCIETY)**  
LOCAL  
**RUA ÁGUA MARINHA, Nº 175 - VILA CRISTAL - CONJUNTO HABITACIONAL TARUMÃ "C"**  
PREFEITO MUNICIPAL: **OSCAR GOZZI** | RESPONSÁVEL TÉCNICO: **VALDINEI PEREIRA** | ENGENHEIRA CIVIL: **ANA LUIZA** | DESENHADO POR: **CARLOS MARIANO**

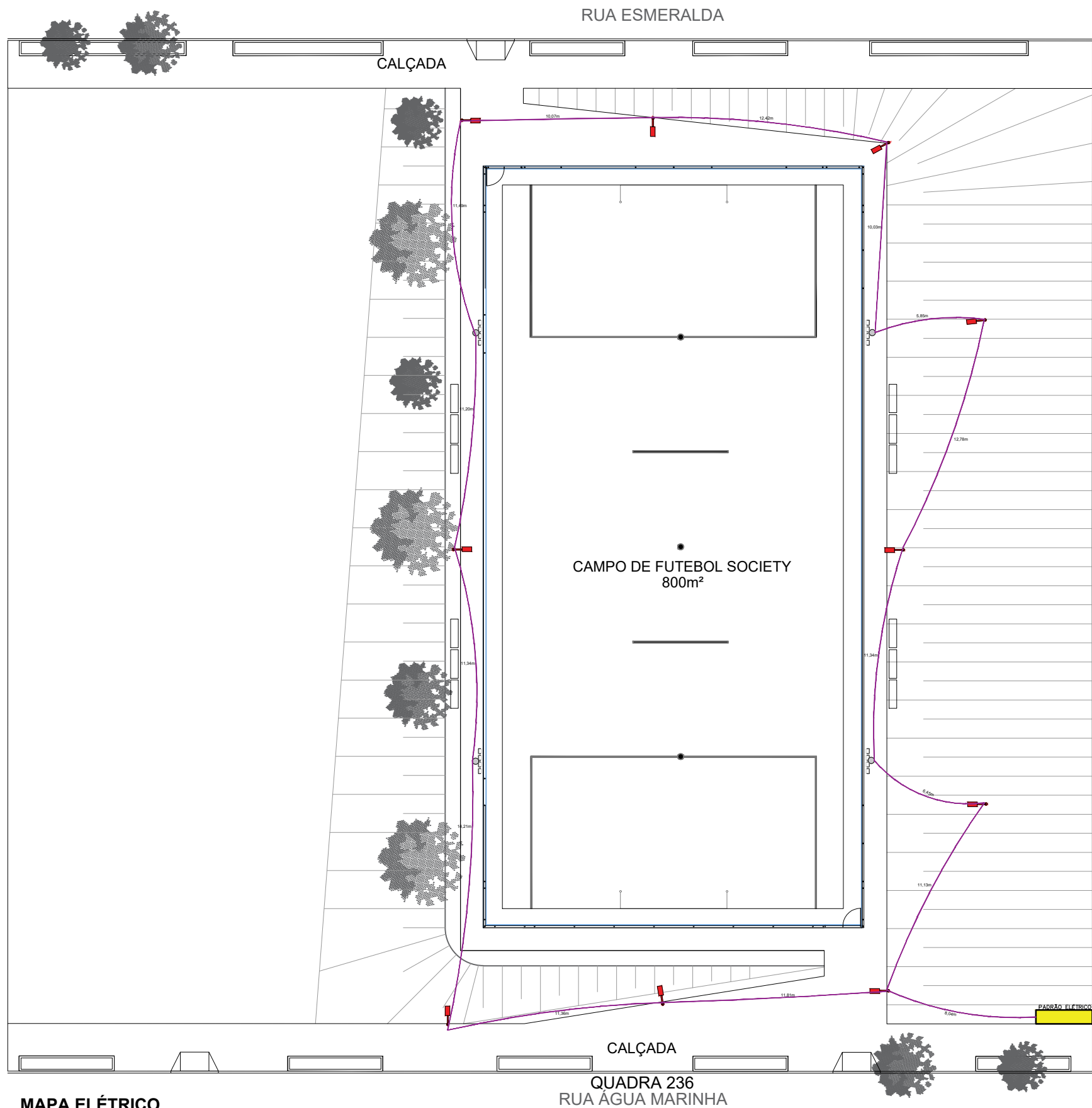

MAPA ELÉTRICO  
ESC: 1/250

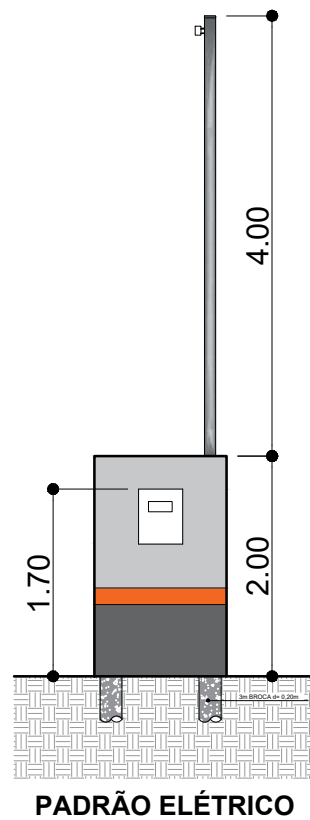

## LEGENDA

- PADRÃO ELÉTRICO 1,2m x 2m x 0,25cm.
- ELETRODUTO CORRUGADO DN= 63mm (2") = 159,50m.  
PASSA NOS ELETRODUTOS OS CABOS:
  - CABO DE COBRE FLEXÍVEL ISOLADO, 10mm<sup>2</sup> = 159,50m (VERDE).
  - CABO DE COBRE FLEXÍVEL ISOLADO 16mm<sup>2</sup> = 478,50m ( PRETO, VERMELHO E AZUL).
- POSTE TELECÔNICO CURVO EM AÇO 8m 10un
- POSTE TELECÔNICO RETO EM AÇO 8m COM ATERRAMENTO SPDA = 4un



CIDADE DE  
**TARUMÃ**  
TARUMÃ DO FUTURO COM GENTE FELIZ

PREFEITURA MUNICIPAL DE TARUMÃ  
Rua Aroeira, nº. 482, Vila das Árvores  
Tarumã - SP | CEP: 19820-000  
CNPJ: 64.614.449/0001-22  
Fone/Fax: (18) 3373-4500  
Site: www.taruma.sp.gov.br  
e-mail: gabinete@taruma.sp.gov.br



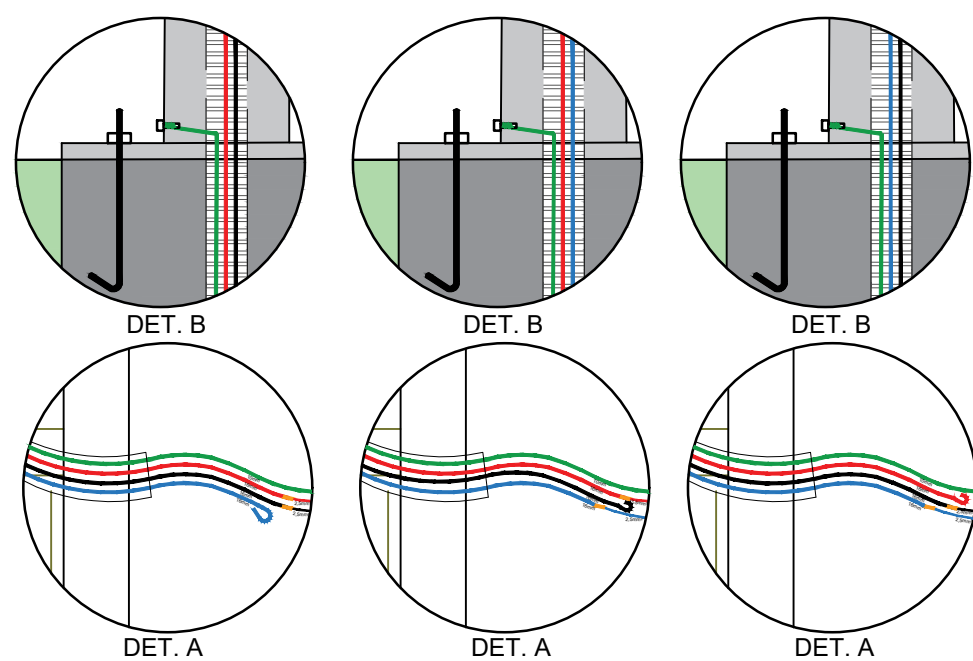
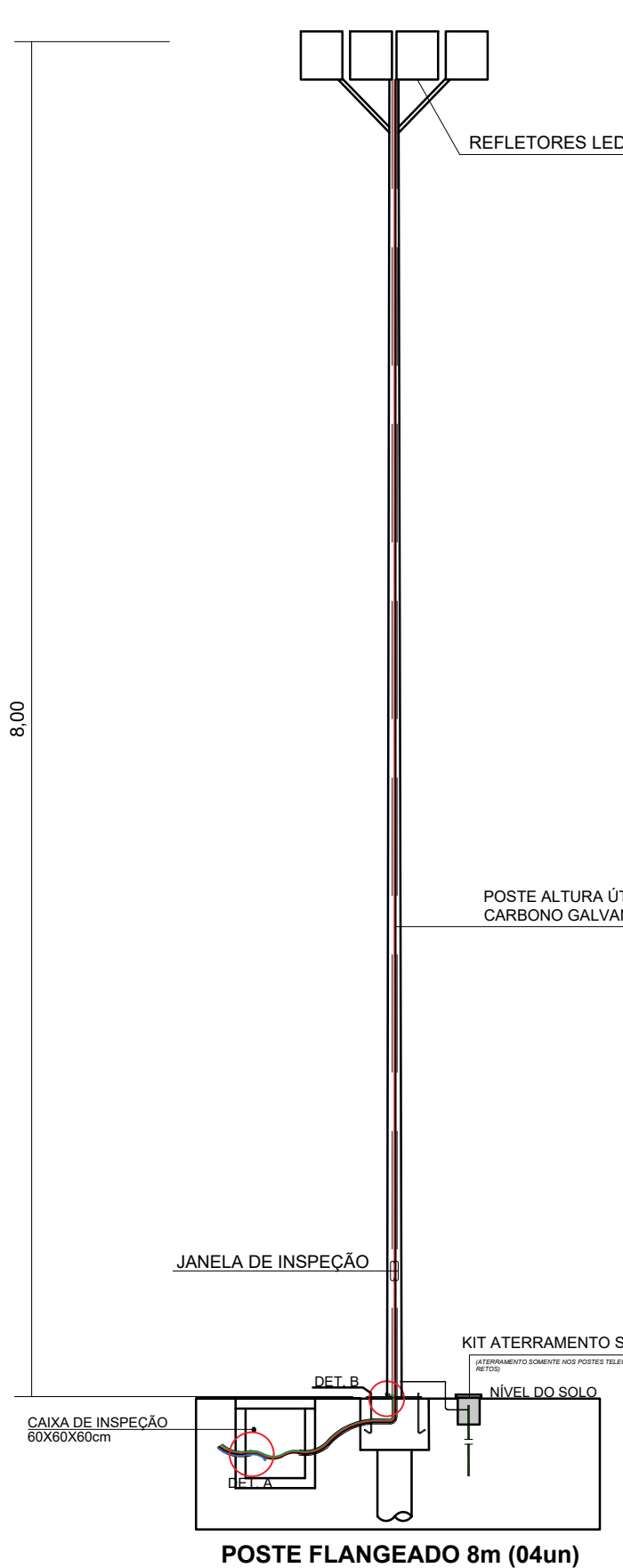

- CABO DE COBRE FLEXÍVEL ISOLADO, 10mm² ANTI-CHAMA 450/750 - ATERRAMENTO
- CABO DE COBRE FLEXÍVEL ISOLADO, 16mm² e 2.5mm² ANTI-CHAMA 450/750 - FASE
- CABO DE COBRE FLEXÍVEL ISOLADO, 16mm² e 2.5mm² ANTI-CHAMA 450/750 - FASE
- CABO DE COBRE FLEXÍVEL ISOLADO, 16mm² e 2.5mm² ANTI-CHAMA 450/750 - FASE

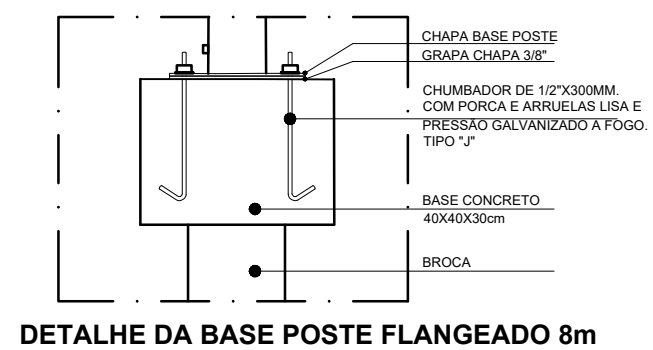

DETALHE DA BASE POSTE FLANGEADO 8m

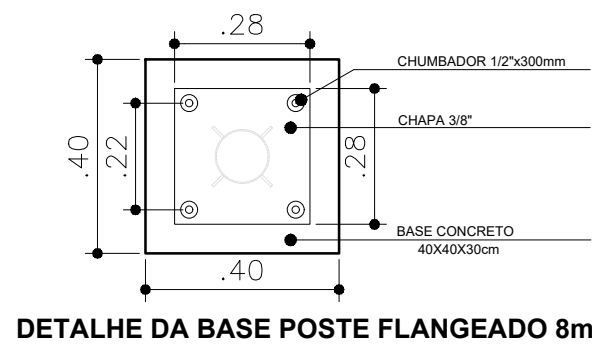

DETALHE DA BASE POSTE FLANGEADO 8m

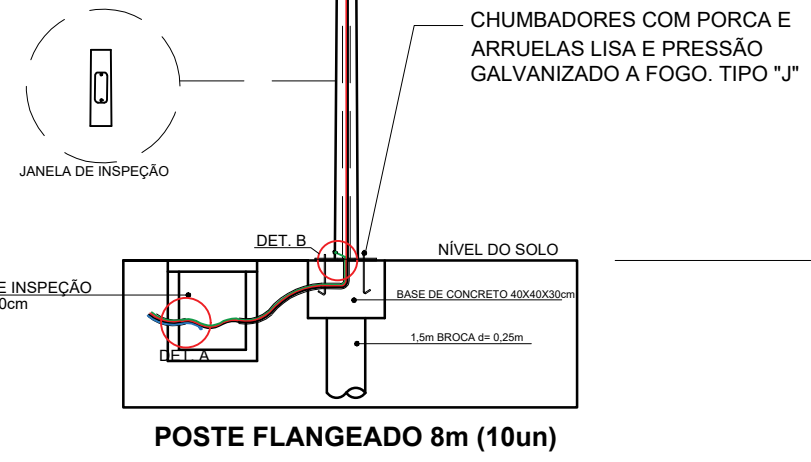
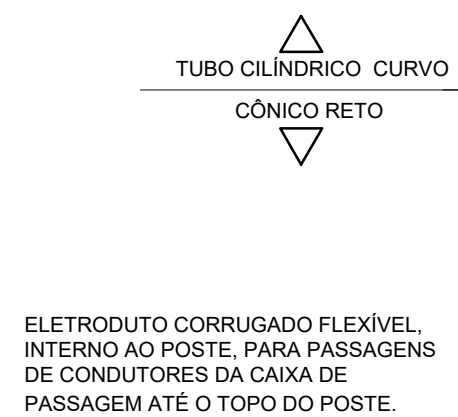

POSTE FLANGEADO 8m (10un)



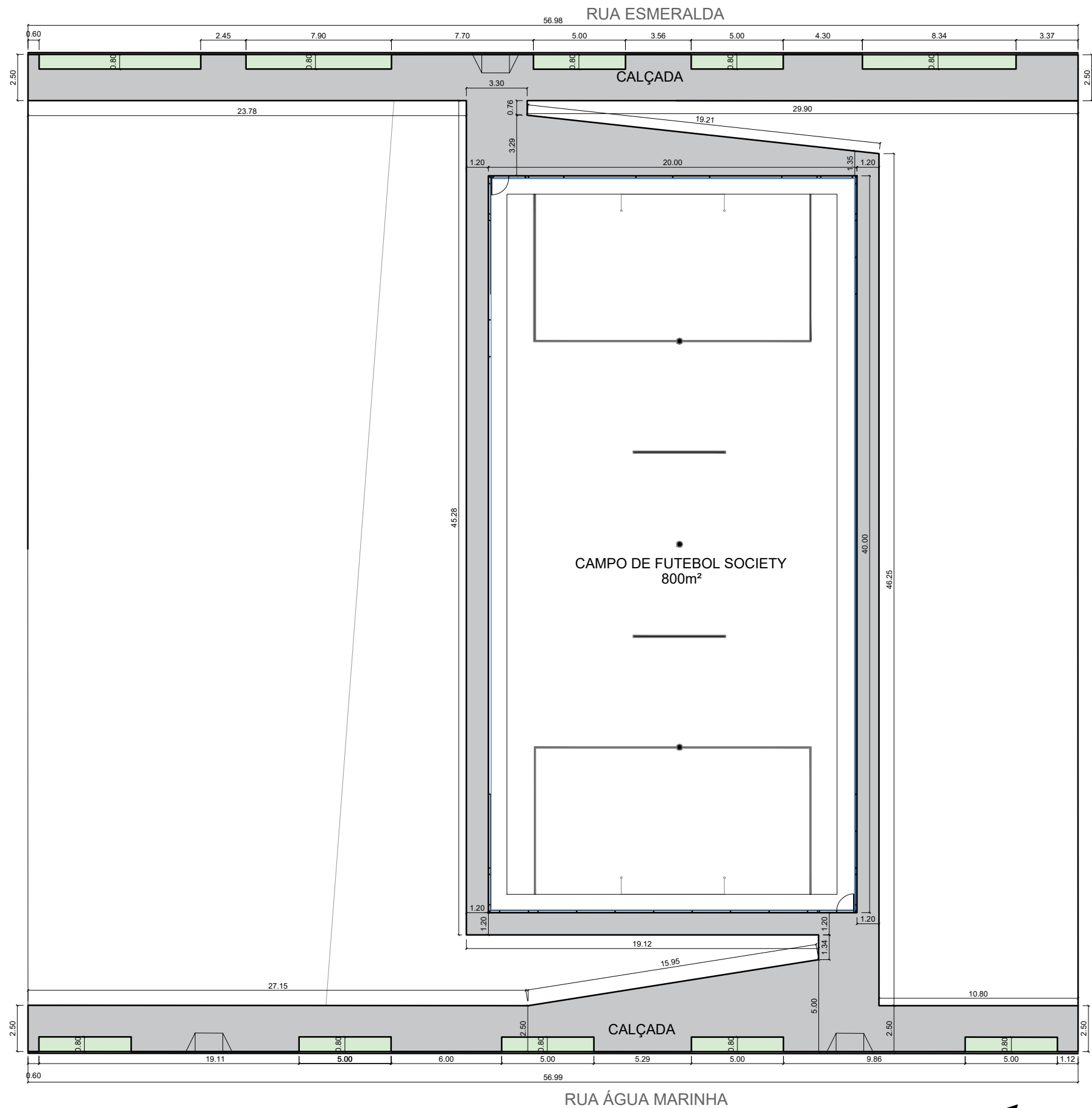

LEGENDA

CALÇADA CONCRETO 447,49m²

MAPA CONCRETO  
ESC: 1/250

PROJETO / NOME DA OBRA :  
**ÁREA PARA PRÁTICA DE ESPORTES (REFORMA DE CAMPO SOCIETY)**  
LOCAL  
**RUA ÁGUA MARINHA, Nº 175 - VILA CRISTAL - CONJUNTO HABITACIONAL TARUMÃ "C"**  
PREFEITO MUNICIPAL: OSCAR GOZZI  
RESPONSÁVEL TÉCNICO: VALDINEI PEREIRA  
ENGENHEIRA CIVIL: ANA LUIZA  
DESENHADO POR: CARLOS MARIANO



CIDADE DE  
**TARUMÃ**  
TARUMÃ DO FUTURO COM GENTE FELIZ

PREFEITURA MUNICIPAL DE TARUMÃ  
Rua Aroeira, nº. 482, Vila das Árvores  
Tarumã - SP | CEP: 19820-000  
CNPJ: 64.614.449/0001-22  
Fone/Fax: (18) 3373-4500  
Site: www.taruma.sp.gov.br  
e-mail: gabinete@taruma.sp.gov.br

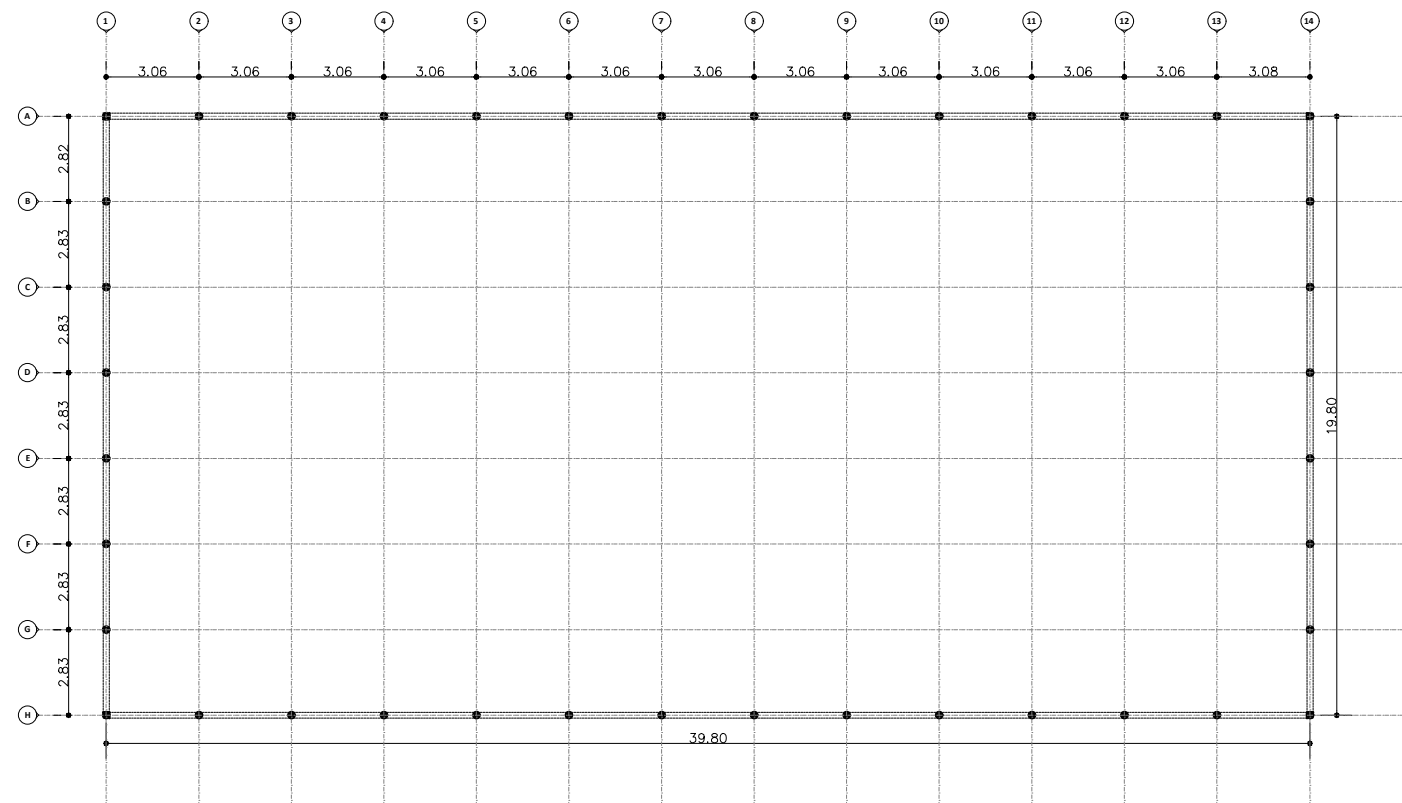

LOCAÇÃO BROCAS  
ESC: 1/250

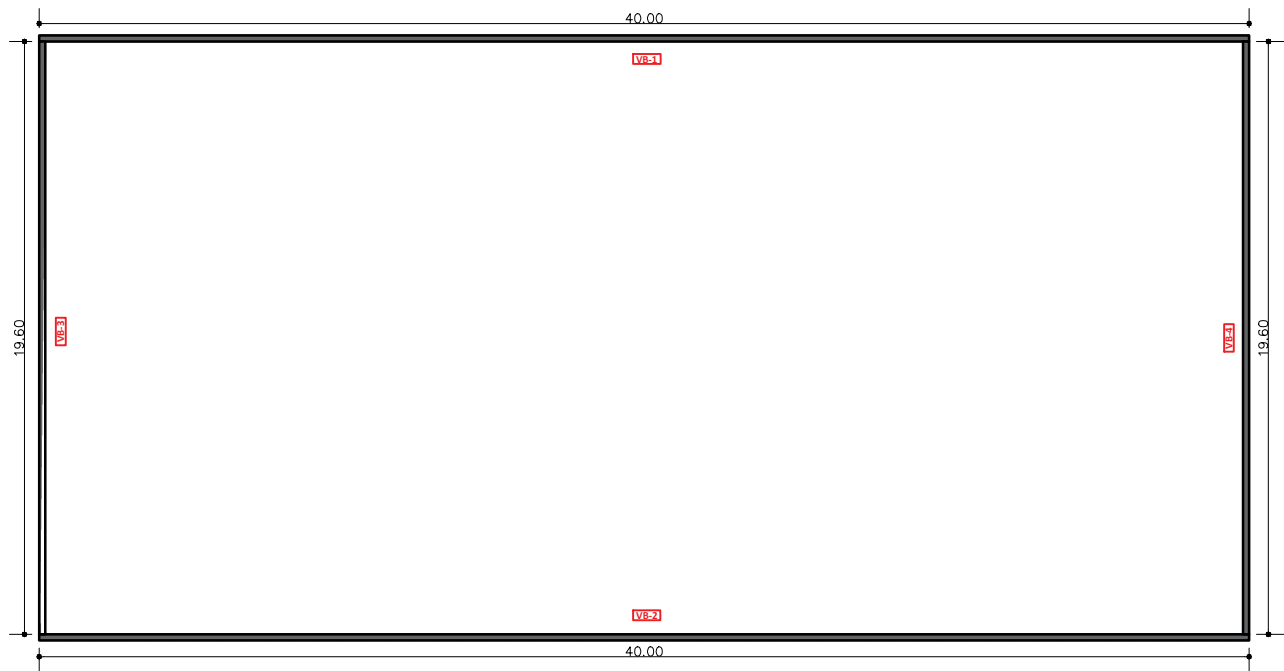

VIGA BALDRAME  
ESC: 1/250

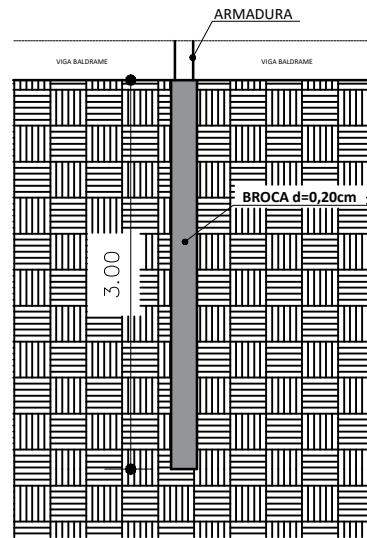

DETALHE BROCA

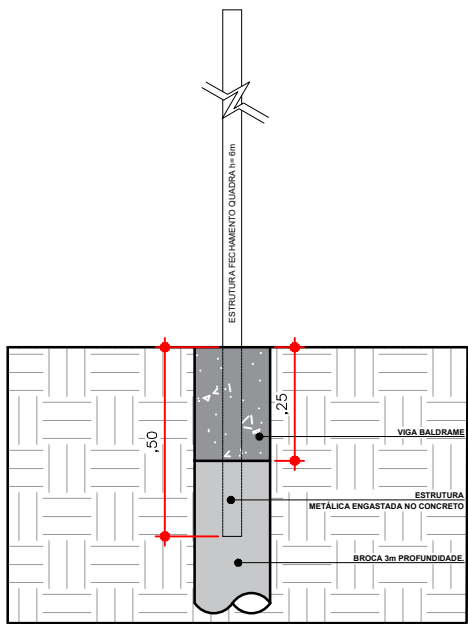

DETALHE FUNDAÇÃO ESTRUTURA CAMPO  
ESC: 1/20

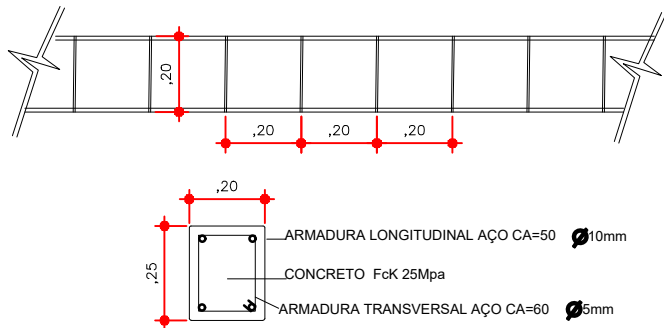
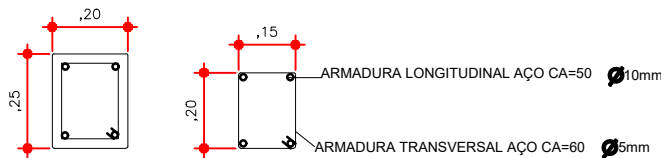

DETALHE ARMAÇÃO VIGA BALDRAME  
ESC: 1/20



CIDADE DE  
**TARUMÃ**  
TARUMÃ DO FUTURO COM GENTE FELIZ

PREFEITURA MUNICIPAL DE TARUMÃ  
Rua Aroeira, nº. 482, Vila das Árvores  
Tarumã - SP | CEP: 19820-000  
CNPJ: 64.614.449/0001-22  
Fone/Fax: (18) 3373-4500  
Site: www.taruma.sp.gov.br  
e-mail: gabinete@taruma.sp.gov.br



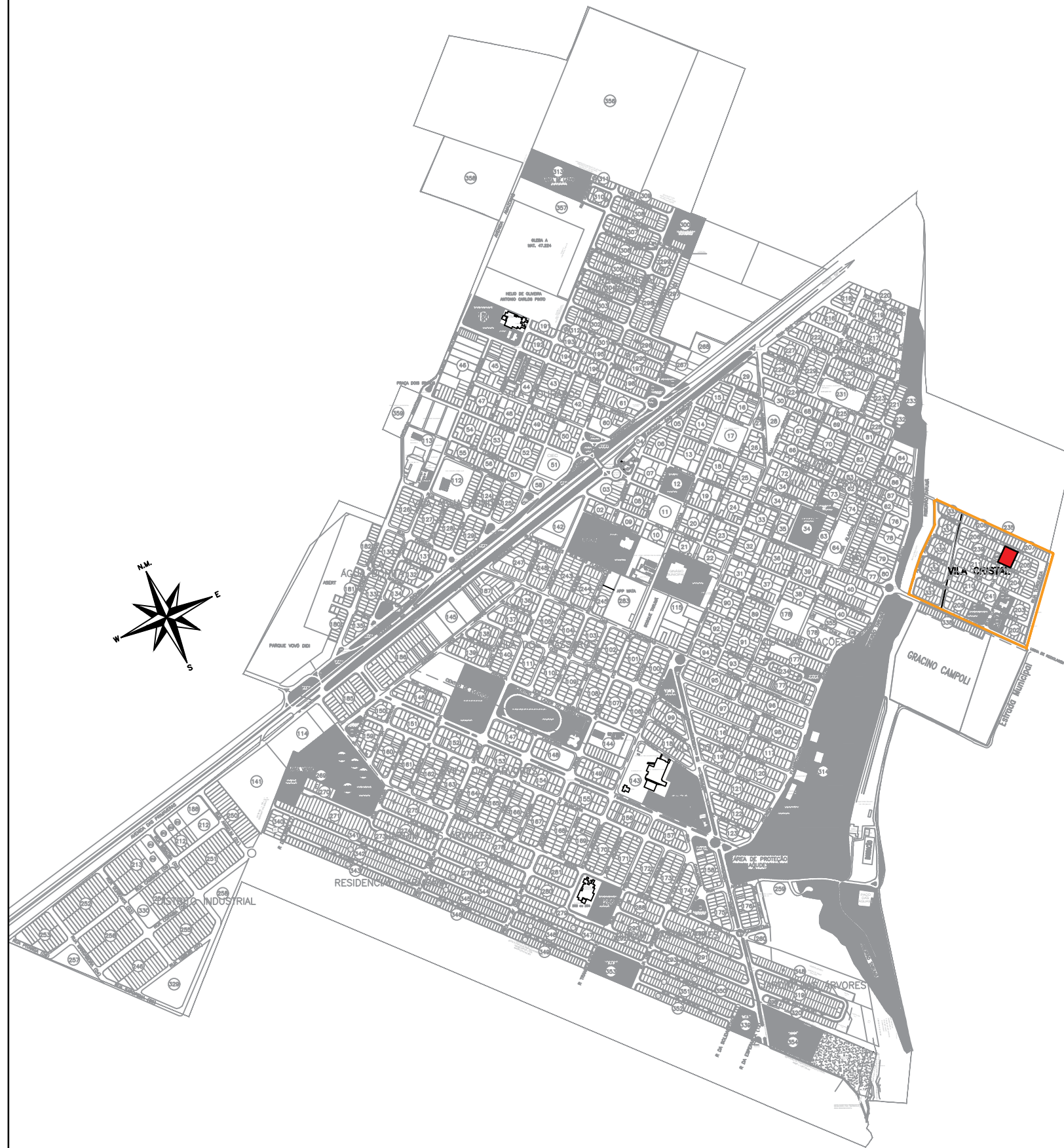

MAPA LOCALIZAÇÃO - MUNICÍPIO

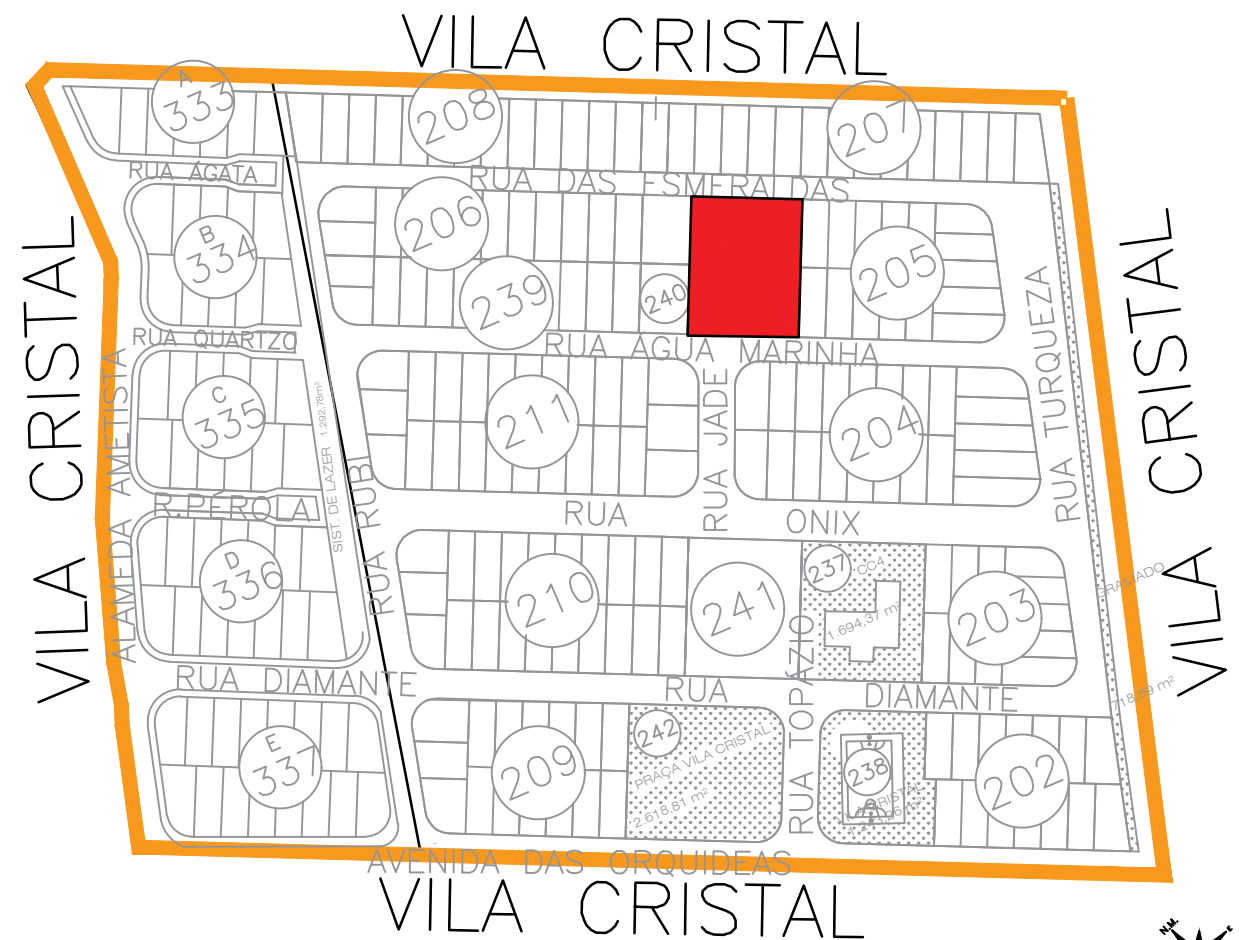

MAPA LOCALIZAÇÃO - BAIRRO

### LEGENDA

- DELIMITAÇÃO VILA CRISTAL
- CONJUNTO TARUMÃ "C"
- CONJUNTO TARUMÃ "E"
- LOCAL - TERRENO



CIDADE DE  
**TARUMÃ**  
TARUMÃ DO FUTURO COM GENTE FELIZ

**PREFEITURA MUNICIPAL DE TARUMÃ**  
Rua Aroeira, nº. 482, Vila das Árvores  
Tarumã - SP | CEP: 19820-000  
CNPJ: 64.614.449/0001-22  
Fone/Fax: (18) 3373-4500  
Site: www.taruma.sp.gov.br  
e-mail: gabinete@taruma.sp.gov.br