

IMPLANTAÇÃO

PROJETO
REFORMA CASA DA AGRICULTURA

RESPONSÁVEL TÉCNICO: VALDINEI PEREIRA
DESENHADO POR: CARLOS MARIANO

PRANCHA:
IMPLANTAÇÃO 01



CIDADE DE
TARUMÃ
TARUMÃ DO FUTURO COM GENTE FELIZ

PREFEITURA MUNICIPAL DE TARUMÃ
Rua Aroeira, nº. 482, Vila das Árvores
Tarumã - SP | CEP: 19820-000
CNPJ: 64.614.449/0001-22
Fone/Fax: (18) 3373-4500
Site: www.taruma.sp.gov.br
e-mail: gabinete@taruma.sp.gov.br

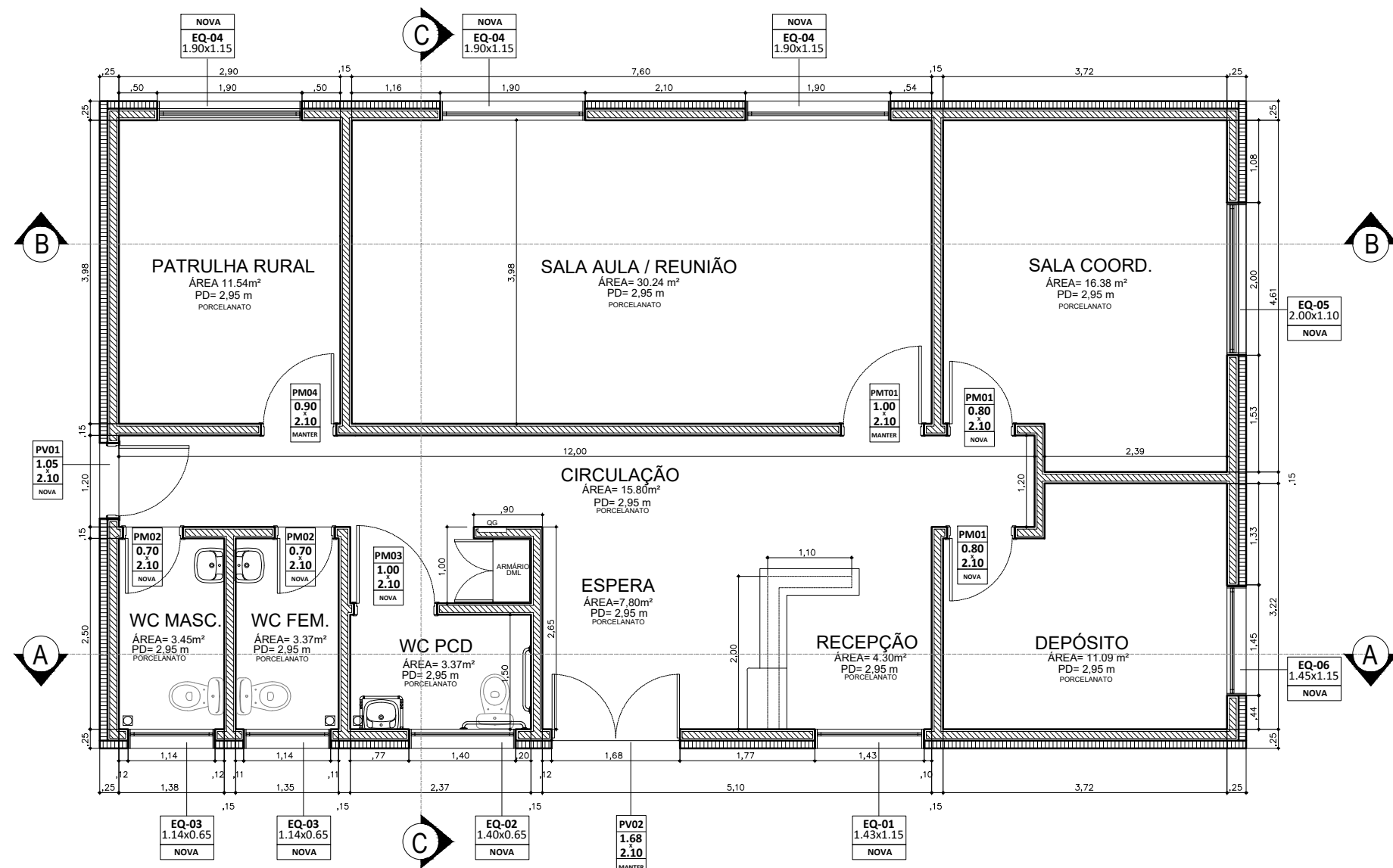

PLANTA BAIXA

LEGENDA TABELA DE ESQUADRIAS PORTAS DE VIDRO TEMPERADO E MADEIRA						
SÍMBOLO	QTDD.	LARGURA	ALTURA	TIPO	MATERIAL	
PM01	02	0,80 m	2,10 m	ABRIR / 1F	MADEIRA	NOVA
PM02	02	0,70 m	2,10 m	ABRIR / 1F	MADEIRA	NOVA
PM03	01	1,00 m	2,10 m	ABRIR / 1F	MADEIRA - ADAPTADA PCD	NOVA
PM04	01	0,90 m	2,10 m	ABRIR / 1F	MADEIRA	MANTER
PM01	01	1,00 m	2,10 m	ABRIR / 1F	METÁLICA	MANTER
PV01	01	1,05 m	2,10 m	ABRIR / 1F	VIDRO TEMPERADO	NOVA
PV02	01	1,68 m	2,10 m	ABRIR / 2F	VIDRO TEMPERADO	MANTER

LEGENDA TABELA DE ESQUADRIAS JANELAS						
SÍMBOLO	QTDD.	LARGURA	ALTURA	PEITORIL	TIPO	MATERIAL
EQ-01	01	1,43 m	1,15 m	1,10m	DESLIZANTE	VIDRO TEMPERADO
EQ-02	01	1,40 m	0,65 m	1,45m	MAXIM-AR / FIXO	VIDRO TEMPERADO
EQ-03	02	1,14 m	0,65 m	1,45m	MAXIM-AR / FIXO	VIDRO TEMPERADO
EQ-04	03	1,90 m	1,15 m	1,12m	DESLIZANTE	VIDRO TEMPERADO
EQ-05	01	2,00 m	1,10 m	1,12m	DESLIZANTE	VIDRO TEMPERADO
EQ-06	01	1,45 m	1,15 m	1,12m	DESLIZANTE	VIDRO TEMPERADO

PROJETO
REFORMA CASA DA AGRICULTURA

RESPONSÁVEL TÉCNICO: VALDINEI PEREIRA
DESENHADO POR: CARLOS MARIANO

PRANCHA:
PLANTA BAIXA 02



CIDADE DE
TARUMÃ
TARUMÃ DO FUTURO COM GENTE FELIZ

PREFEITURA MUNICIPAL DE TARUMÃ
Rua Aroeira, n°. 482, Vila das Árvores
Tarumã - SP | CEP: 19820-000
CNPJ: 64.614.449/0001-22
Fone/Fax: (18) 3373-4500
Site: www.taruma.sp.gov.br
e-mail: gabinete@taruma.sp.gov.br

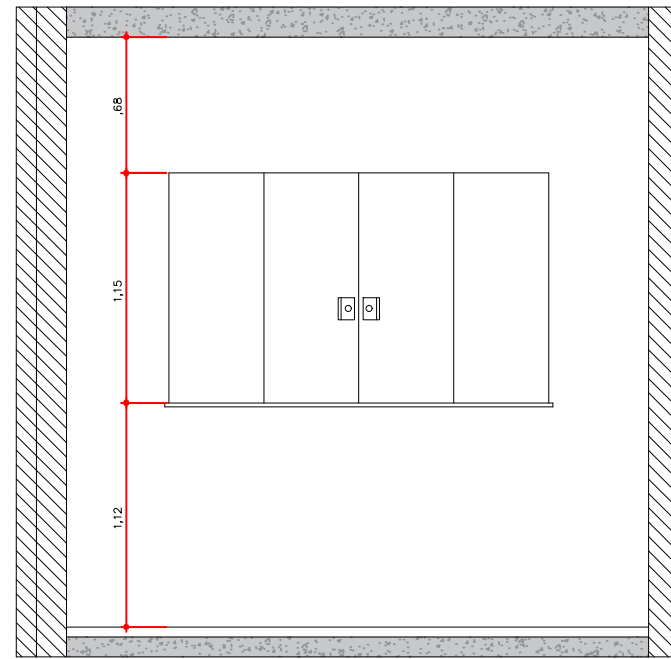

REF. 01

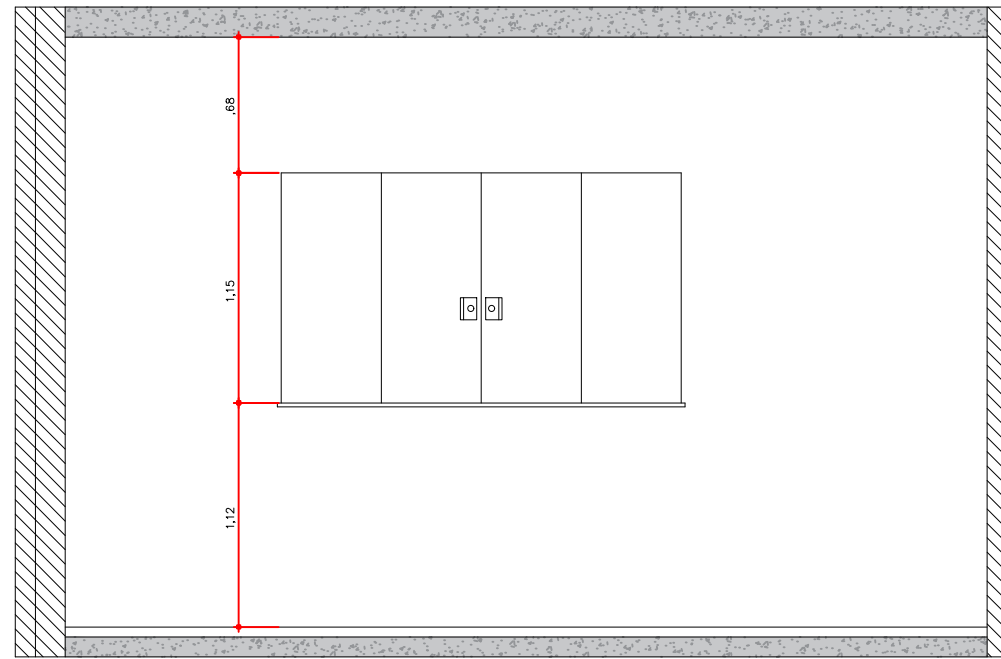

REF. 02

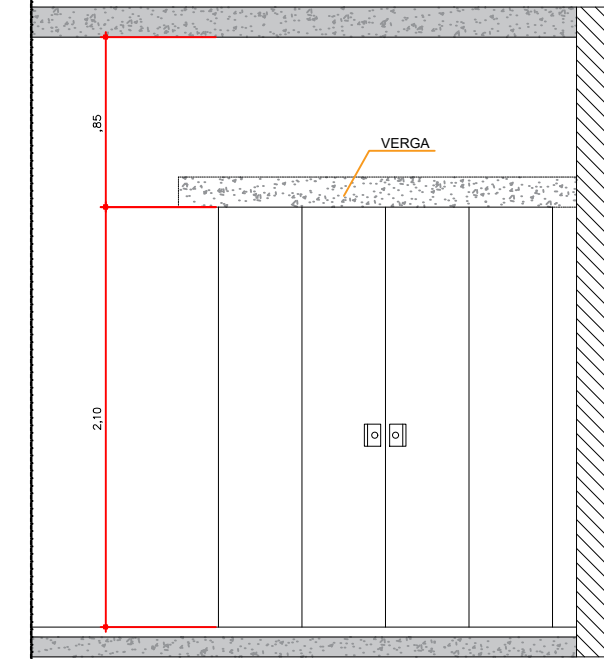

REF. 03

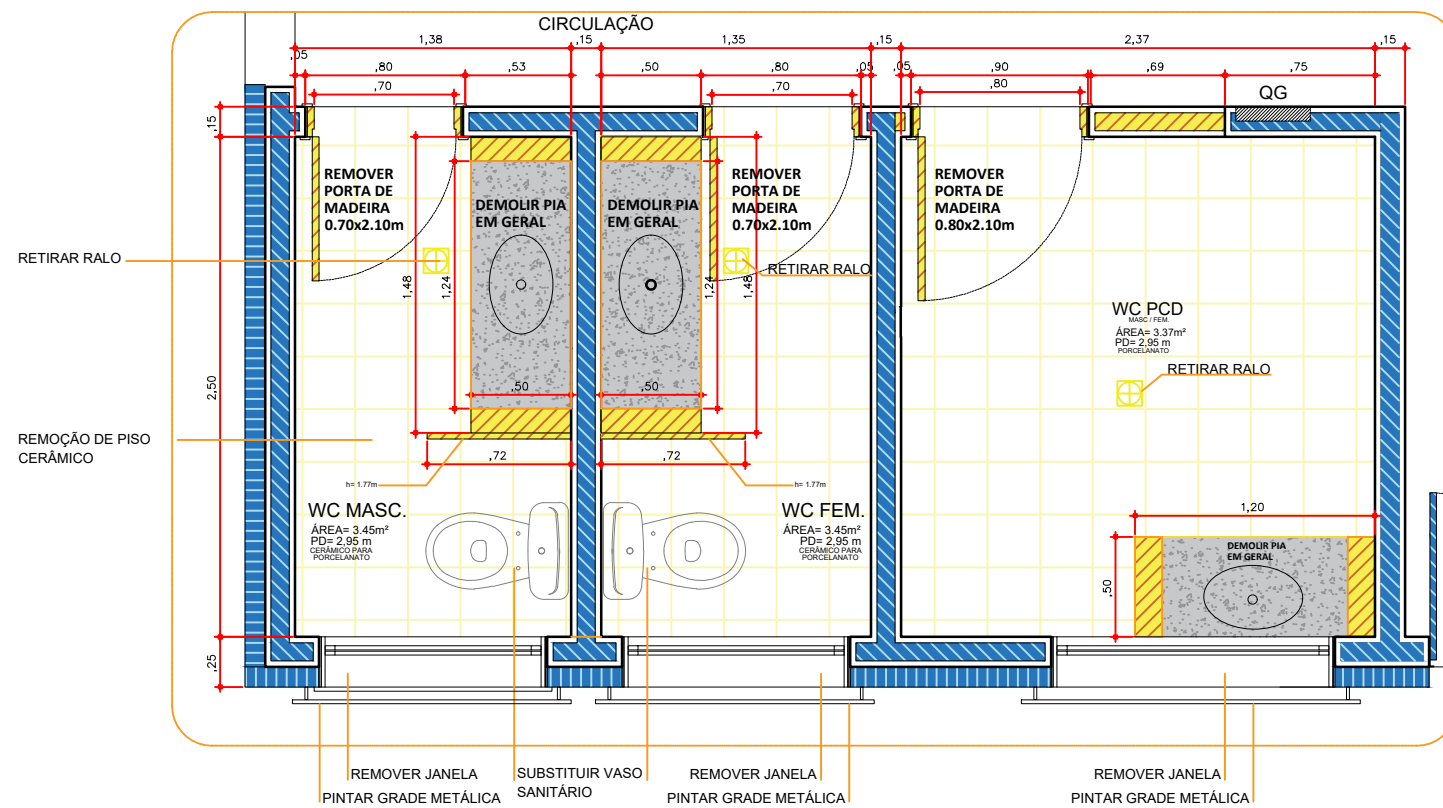

REF. 04

DEMOLIÇÃO

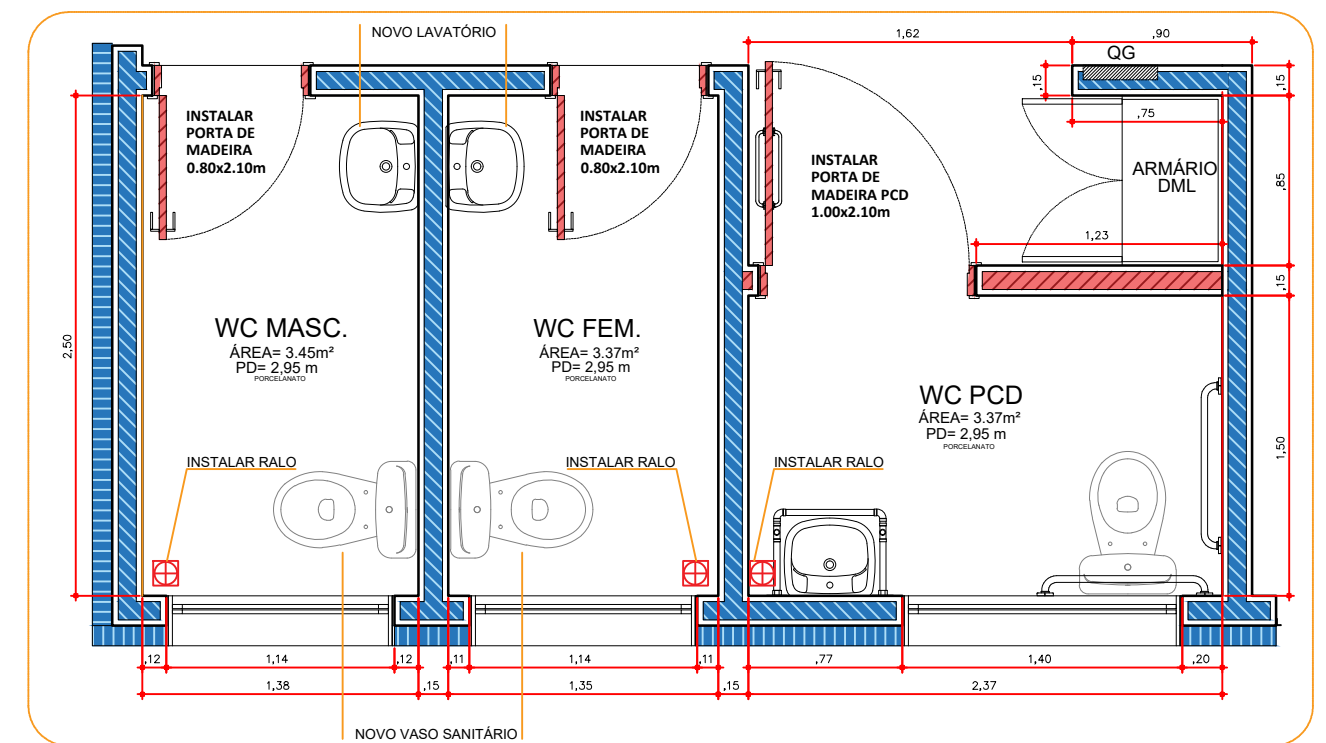

CONSTRUÇÃO

PROJETO
REFORMA CASA DA AGRICULTURA

RESPONSÁVEL TÉCNICO: VALDINEI PEREIRA
DESENHADO POR: CARLOS MARIANO

ALTERAÇÕES **04**

PRANCHA:



CIDADE DE
TARUMÃ
TARUMÃ DO FUTURO COM GENTE FELIZ

PREFEITURA MUNICIPAL DE TARUMÃ
Rua Aroeira, n°. 482, Vila das Árvores
Tarumã - SP | CEP: 19820-000
CNPJ: 64.614.449/0001-22
Fone/Fax: (18) 3373-4500
Site: www.taruma.sp.gov.br
e-mail: gabinete@taruma.sp.gov.br

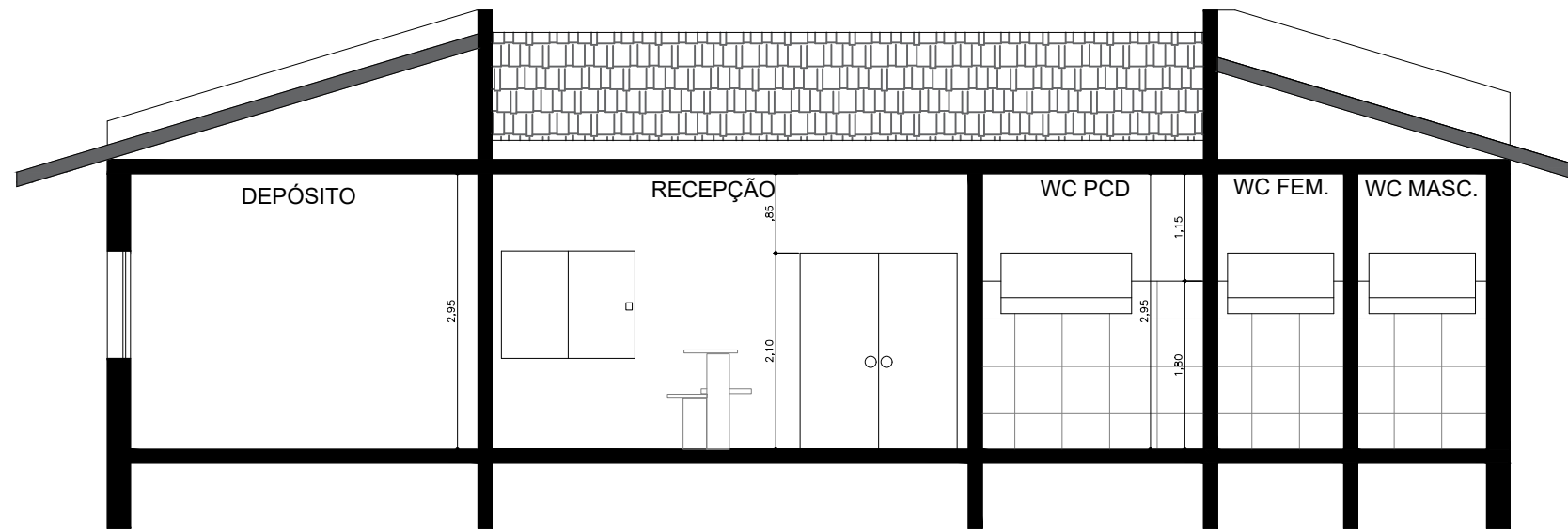

CORTE LONGITUDINAL AA

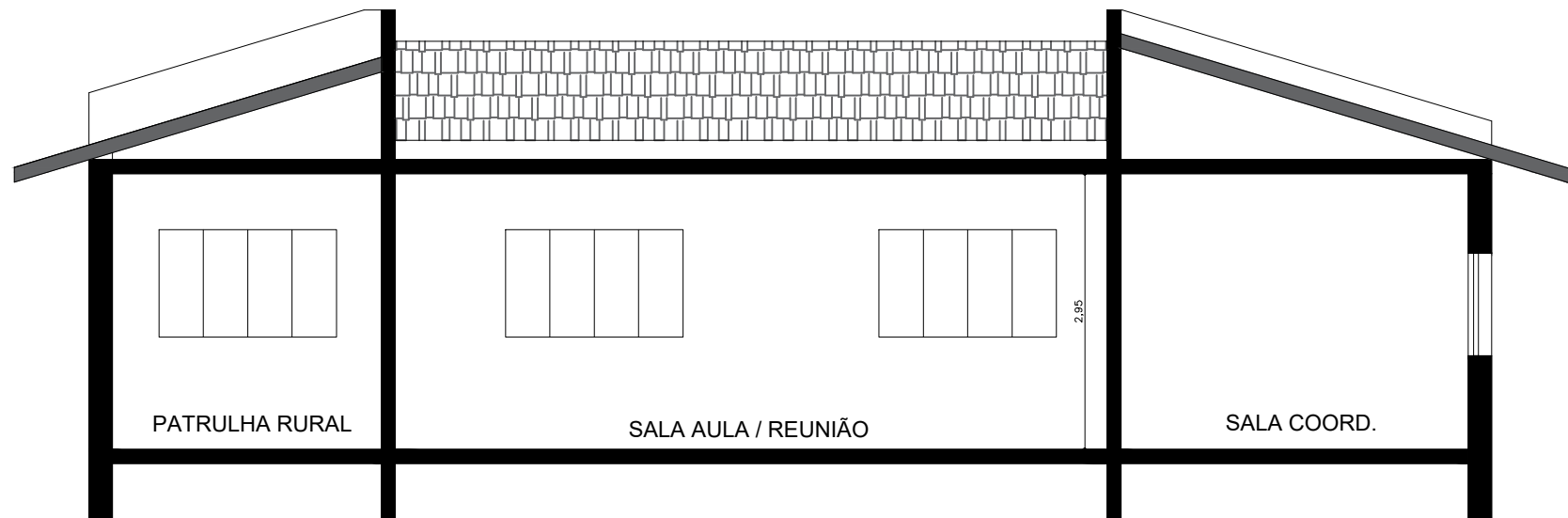

CORTE LONGITUDINAL BB

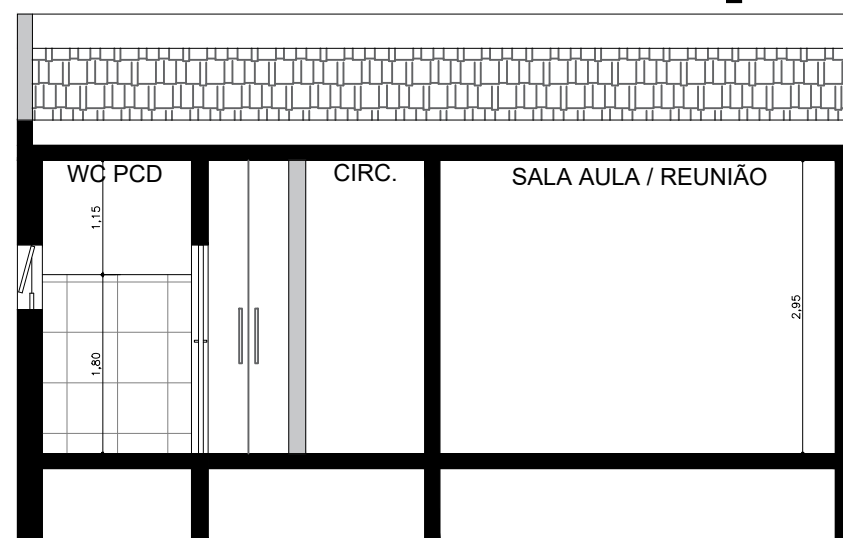

CORTE TRANSVERSAL CC

CORTES

PRANCHA:
05

PROJETO
REFORMA CASA DA AGRICULTURA

RESPONSÁVEL TÉCNICO: VALDINEI PEREIRA
DESENHADO POR: CARLOS MARIANO



CIDADE DE
TARUMÃ
TARUMÃ DO FUTURO COM GENTE FELIZ

PREFEITURA MUNICIPAL DE TARUMÃ
Rua Aroeira, n°. 482, Vila das Árvores
Tarumã - SP | CEP: 19820-000
CNPJ: 64.614.449/0001-22
Fone/Fax: (18) 3373-4500
Site: www.taruma.sp.gov.br
e-mail: gabinete@taruma.sp.gov.br



VERIFICAÇÃO DAS ASSINATURAS



Código para verificação: DDA1-AF81-AE6D-8A5A

Este documento foi assinado digitalmente pelos seguintes signatários nas datas indicadas:



VALDINEI PEREIRA DOS SANTOS (CPF 110.XXX.XXX-56) em 10/04/2024 15:41:00 (GMT-03:00)

Papel: Parte

Emitido por: Sub-Autoridade Certificadora 1Doc (Assinatura 1Doc)

Para verificar a validade das assinaturas, acesse a Central de Verificação por meio do link:

<https://taruma.1doc.com.br/verificacao/DDA1-AF81-AE6D-8A5A>