

CORTE C-C ESCALA 1:100

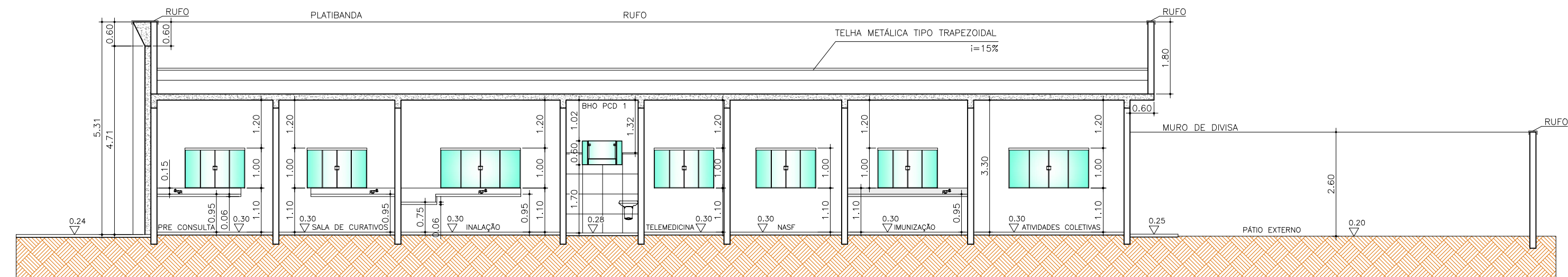

CORTE B-B ESCALA 1:100

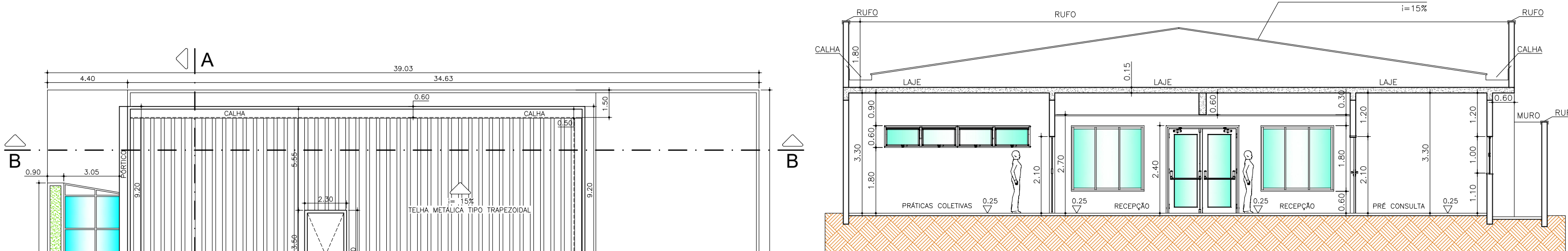

CORTE A-A ESCALA 1:100

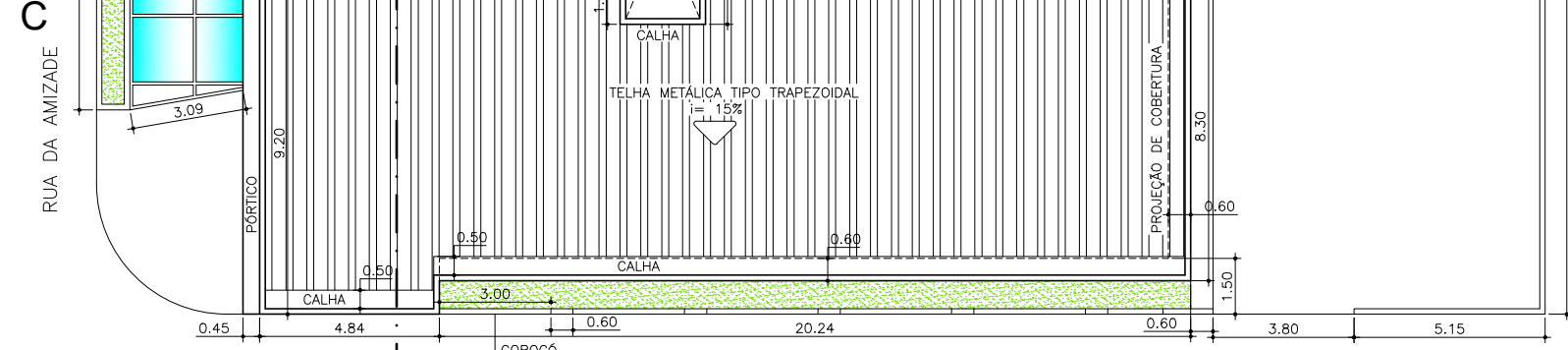

PLANTA DE COBERTURA E IMPLANTAÇÃO ESCALA 1:200

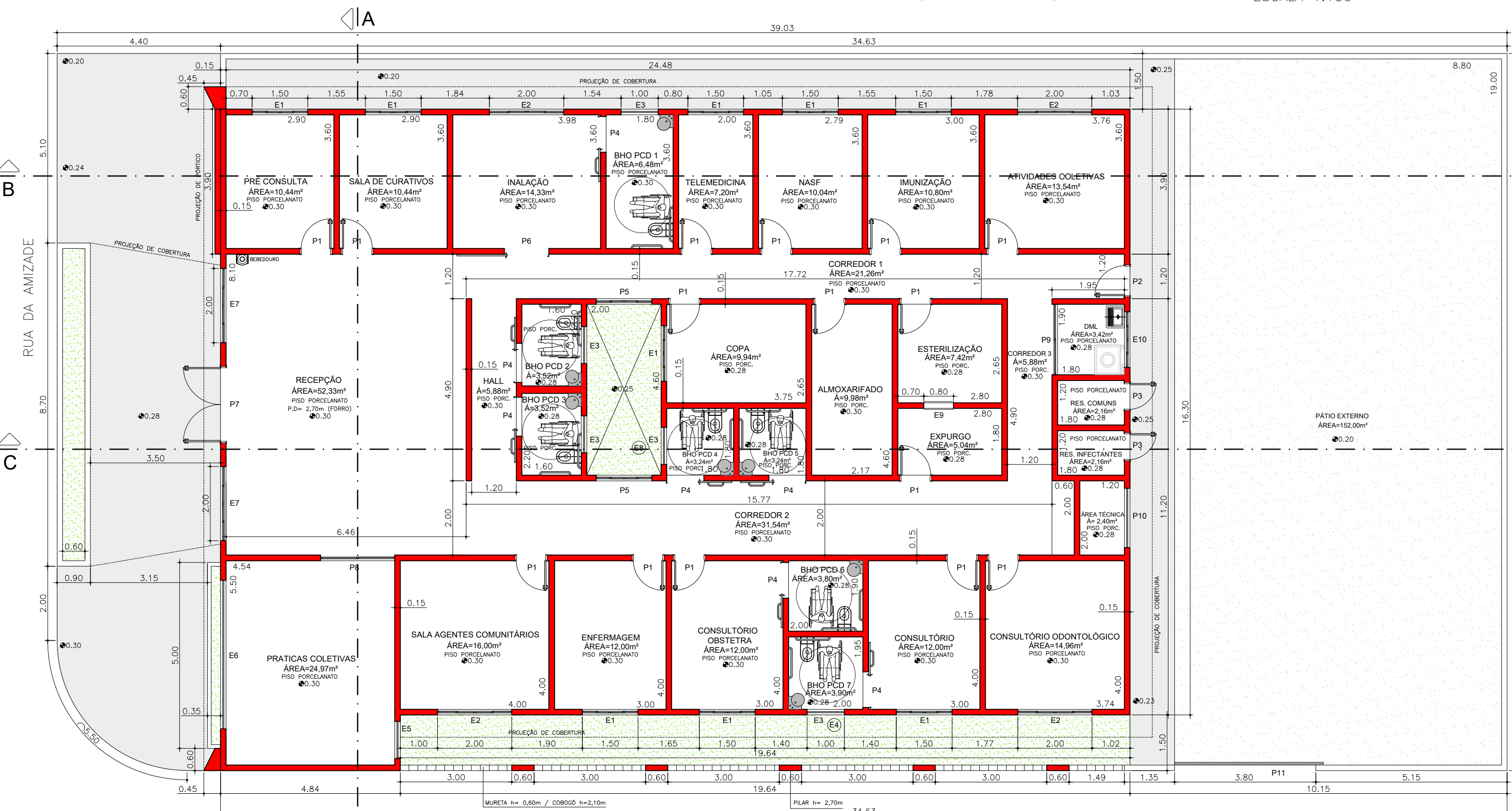

PLANTA BAIXA ESCALA 1:100

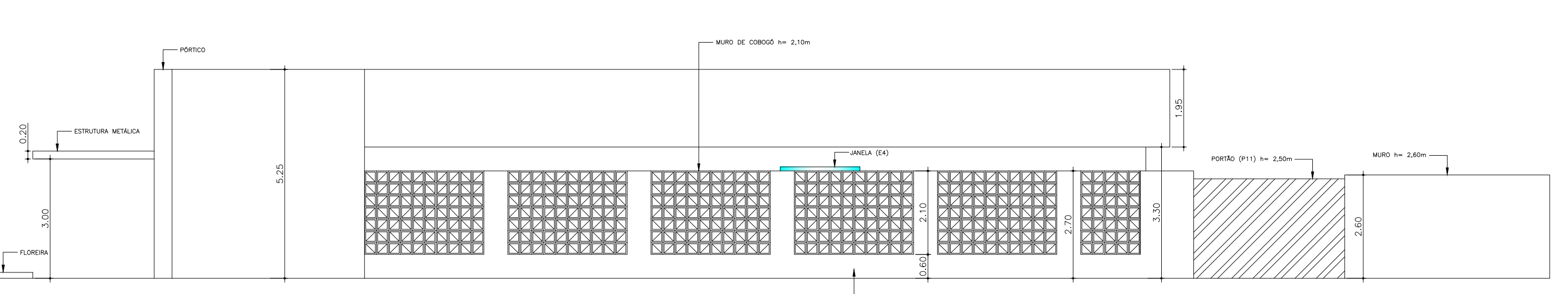

FACHADA - RUA DA TRANQUILIDADE ESCALA 1:100

QUADRO DE ILUMINAÇÃO E VENTILAÇÃO						
COMPARTIMENTO	ÁREA (M²)	ÁREA MINIMA		ÁREA PREVISTA NO PROJETO		
		ILUM.	VENT.	ILUMINAÇÃO	VENTILAÇÃO	
		(M²)	(M²)	(M²)	(%)	(M²) (%)
PRÉ CONSULTA	10,44	1,31	0,65	1,50	14,37	0,75 7,18
SALA DE CURATIVOS	10,44	1,31	0,65	1,50	14,37	0,75 7,18
INALAÇÃO	14,33	1,79	0,90	2,00	13,96	1,00 6,98
TELEMEDICINA	7,20	0,90	0,45	1,50	20,83	0,75 10,42
NASF	10,04	1,26	0,63	1,50	14,94	0,75 7,47
IMUNIZAÇÃO	10,80	1,35	0,68	1,50	13,89	0,75 6,94
ATIVIDADES COLETIVAS	13,54	1,69	0,85	2,00	14,77	1,00 7,39
RECEPÇÃO	52,33	6,54	3,27	12,00	22,93	6,00 11,47
COPA	9,94	1,24	0,62	1,50	15,09	0,75 7,55
ALMOXARIFADO	9,98	1,25	0,62	ILUMINAÇÃO ARTIFICIAL	VENT. ARTIFICIAL	- -
ESTERILIZAÇÃO	7,42	0,93	0,48	ILUMINAÇÃO ARTIFICIAL	VENT. ARTIFICIAL	- -
EXPURGO	5,04	0,63	0,32	ILUMINAÇÃO ARTIFICIAL	VENT. ARTIFICIAL	- -
DM	3,42	0,43	0,21	0,60	17,54	0,30 8,77
RESÍDUOS COMUNS	2,16	0,27	0,14	0,74	34,26	0,37 17,13
RESÍDUOS INFECTANTES	2,16	0,27	0,14	0,74	34,26	0,37 17,13
ÁREA TÉCNICA	2,40	0,30	0,15	1,68	70,00	0,84 35,00
PRÁTICAS COLETIVAS	24,97	3,12	1,56	3,90	15,62	1,95 7,81
SALA AGENTES COMUNITÁRIOS	16,00	2,00	1,00	2,00	12,50	1,00 6,25
ENFERMAGEM	12,00	1,50	0,75	1,50	12,50	0,75 6,25
CONSULTÓRIO OBSTETRA	12,00	1,50	0,75	1,50	12,50	0,75 6,25
CONSULTÓRIO	12,00	1,50	0,75	1,50	12,50	0,75 6,25
CONSULTÓRIO ODONTOLÓGICO	14,96	1,87	0,94	2,00	13,37	1,00 6,68
BHO PCD 1	6,48	0,81	0,41	0,90	13,89	0,45 6,94
BHO PCD 2	3,52	0,44	0,22	0,60	17,05	0,30 8,52
BHO PCD 3	3,52	0,44	0,22	0,60	17,05	0,30 8,52
BHO PCD 4	3,24	0,41	0,20	0,60	18,52	0,30 9,26
BHO PCD 5	3,24	0,41	0,20	0,60	18,52	0,30 9,26
BHO PCD 6	3,80	0,48	0,24	0,60	15,79	0,30 7,89
BHO PCD 7	3,80	0,48	0,24	0,60	15,79	0,30 7,89

TABELA DE ESQUADRIAS						
ESQUADRIA	QNTD.	LARGURA	ALTURA	PEITORIL	TIPO	MATERIAL
E1	9	1,50	1,00	1,10	DESIZANTE	ALUMÍNIO/VIDRO TEMPERADO
E2	4	2,00	1,00	1,10	DESIZANTE	ALUMÍNIO/VIDRO TEMPERADO
E3	6	1,00	0,60	1,70	BASCULANTE	ALUMÍNIO/VIDRO TEMPERADO
E4	1	2,00	0,35	2,45	FIXO	VIDRO TEMPERADO
E5	1	1,00	1,50	0,60	DESIZANTE	ALUMÍNIO/VIDRO TEMPERADO
E6	1	4,00	0,60	1,80	BASCULANTE	ALUMÍNIO/VIDRO TEMPERADO
E7	2	2,00	1,80	0,60	DESIZANTE	ALUMÍNIO/VIDRO TEMPERADO
E8	1	1,80	0,35	2,45	FIXO	VIDRO TEMPERADO
E9	1	0,80	0,80	1,20	BOQUETA	VÃO LIVRE
E10	1	1,50	0,60	1,70	BASCULANTE	ALUMÍNIO/VIDRO TEMPERADO
P1	15	0,80	2,10	0,00	ABRIR	MADERA
P2	1	0,80	2,10	0,00	ABRIR	MÉTALICA
P3	2	0,70	2,10	0,00	ABRIR	MÉTALICA
P4	7	0,90	2,10	0,00	CORRER	MADERA C/ BARRA
P5	2	1,50	2,10	0,00	CORRER	VIDRO TEMPERADO/2 FOLHAS
P6	1	1,20	2,10	0,00	CORRER	MADERA
P7	1	2,00	2,40	0,00	ABRIR	VIDRO TEMPERADO/2 FOLHAS / BARRA ANTI-PÂNICO
P8	1	2,00	2,10	0,00	CORRER	VIDRO TEMPERADO/2 FOLHAS
P9	1	1,90	2,10	0,00	CORRER	VIDRO TEMPERADO/2 FOLHAS
P10	1	1,60	2,10	0,00	ABRIR	MÉTALICA/2 FOLHAS
P11	1	3,80	2,50	0,00	CORRER	MÉTALICA

ASSUNTO	FOLHA
PLANTAS, CORTES, IMPLANTAÇÃO, COBERTURA E TABELAS	01
PROJETO	PROJETO DE CONSTRUÇÃO PÚBLICA EM ALVENARIA
LOCAL	RUA DA AMIZADE, SN - RESIDENCIAL HARMONIA - TARUMÃ/SP
PROPRIETÁRIO	PREFEITURA MUNICIPAL DE TARUMÃ
DECLARAÇÃO	DECLARO QUE A APROVAÇÃO DO PROJETO NÃO IMPLICA NO RECONHECIMENTO POR PARTE DA PREFEITURA DO DIREITO DE PROPRIEDADE DO TERRENO.
COMPANHIA DE SOLUÇÕES E INTELIGÊNCIA GOVERNAMENTAL	52.995.273/0001-17
END/CORRESPONDÊNCIA:	AV. UIRAPURU, 246 - JD. DAS ÁRVORES II - TARUMÃ/SP
ÁREAS	ÁREA DO TERRENO TOTAL (ÁREA INSTITUCIONAL) 9.282,04m²
ÁREA TERRENO UTILIZADO	750,65m²
ÁREA A CONSTRUIR	406,28m²
ÁREA LIVRE	344,37m²
AUTOR DO PROJETO E RESPONSÁVEL TÉCNICO	NOME: HENRIQUE AMANCIO DA SILVA MOURA
END:	RUA DAS ACÁCIAS, 147 - CENTRO
CIDADE:	TARUMÃ - SP
C.A.U.:	A131021-6
R.R.T. PROJETO:	14976180
LEGENDA	Nº CADASTRAL 5.007/G.253/L001
ALVARÁ Nº	Nº PREDIAL SN
EXPEDIDO EM	ESCALA INDICADA
	APROVAÇÃO

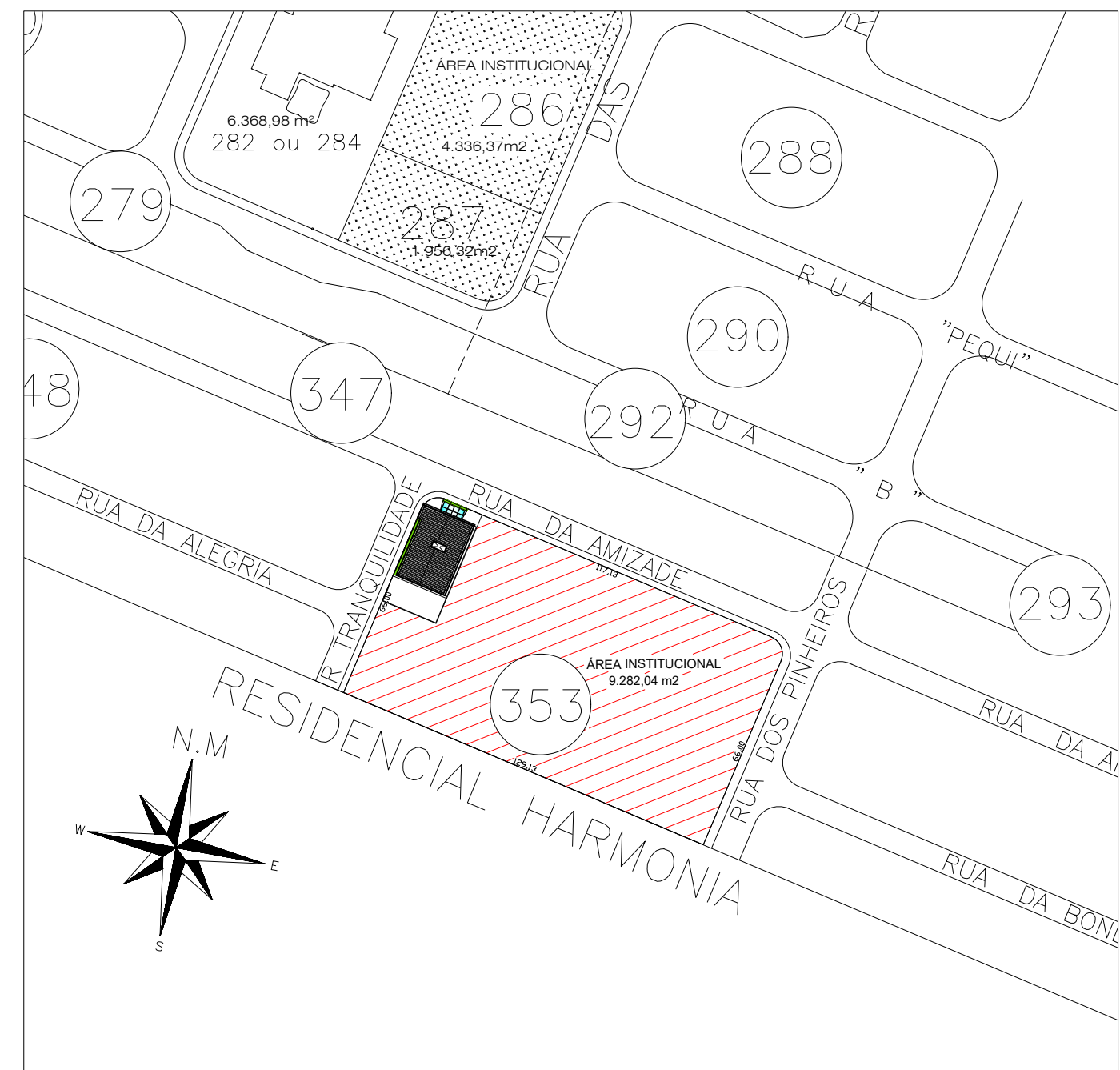

LOCALIZAÇÃO ESCALA 1:2.000