

- PASSEIO EXISTENTE
- PISO DE CONCRETO e=6cm A EXECUTAR - 1.470,40m2
- PISO PAVER 6cm SOB COLCHAO DE AREIA A EXECUTAR - 899,93m2
- CANTERIO DE GRAMA A EXECUTAR - 1.181,18m2
- COLCHAO DE AREIA A EXECUTAR - 109,25m2
- PATIO GOURMET DE CONCRETO ARMADO e=8cm A EXECUTAR
- CAMPO FUTEBOL SOCIETY SINTETICO A EXECUTAR
- ESTACIONAMENTO 01 E 03 EM CONCRETO ARMADO e=8cm A EXECUTAR - 328,78m2
- ESTACIONAMENTO 03 EM PISO CONCREGRAMA A EXECUTAR - 254,24m2
- GUIA DE CONCRETO - 611,15m
- BANCO DE CONCRETO C=1,50m - 16und
- BANCO DE CONCRETO COM ASSENTO REVESTIDO DE MADEIRA C=1,50m - 12und; C=2,00m - 20und
- POSTE TELECONICO RETO H=7,0m COM LUMINARIA SOLAR



R. JOSE NOGUEIRA MARCONTEL, 1024B - CENTRO - ASSIS/SP  
131.302.7233  
planass@outlook.com  
planass\_arquitetura

ASSUNTO:	FOLHA:
Recuperação de Área Degradada	02/06
Parque Vicenti Benelli	
CONTEUDO	CNPJ
PLANTA BAIXA	
PROPRIETARIO	64.614.449/0001-22
PREFEITURA MUNICIPAL DE TARUMA	CIDADE
ENDEREÇO OBRA	TARUMA/SP
AV. TARUMA	



A APROVAÇÃO DO PROJETO NÃO IMPLICA NO RECONHECIMENTO DO DIREITO DE PROPRIEDADE DE TERRENO POR PARTE DA PREFEITURA.

PROPRIETARIO  
PREFEITURA MUNICIPAL DE TARUMA  
CNPJ: 64.614.449/0001-22

PROPRIETARIO  
AUTOR DO PROJETO E RESPONSÁVEL TÉCNICO  
ARILDO BLEFARI DE ALMEIDA  
ARQUITETO - CAL: A58440-1

APROVAÇÕES

ALVARÁ \_\_\_\_\_

EXPEDIDO EM \_\_\_\_/\_\_\_\_/\_\_\_\_

\_\_\_\_\_  
FUNCIONÁRIO EXPEDIENTE







R. JOSÉ NOGUEIRA MARMONTEL, 1024B - CENTRO - ASSIS/SP  
(18) 3351-7213  
planass@hotmail.com

ARQUITETURA E URBANISMO

Planejamento e Assessoria

Facebook icon

Instagram icon

WhatsApp icon

planass arquitetura

ASSUNTO:

FOLHA:

03/06

Recuperação de Área Degradada  
Parque Vicenti Benelli

CONTEÚDO

ESTACIONAMENTO E PÁTIO GUORMET

PROPRIETARIO

CNPJ

PREFEITURA MUNICIPAL DE TARUMA

64.614.449/0001-22

ENDEREÇO OBRA

CIDADE

AV. TARUMA

TARUMA/SP

LOCALIZAÇÃO



Mapa sem título

Legenda

UOL

A APROVAÇÃO DO PROJETO NÃO IMPLICA NO RECONHECIMENTO DO DIREITO DE PROPRIEDADE DE TERRENO POR PARTE DA PREFEITURA.

PROPRIETARIO

PREFEITURA MUNICIPAL DE TARUMA

CNPJ: 64.614.449/0001-22

PROPRIETARIO

AUTOR DO PROJETO E RESPONSÁVEL TÉCNICO

ARILDO BLEFARI DE ALMEIDA

ARQUITETO - CAU: A58440-1

APROVAÇÕES

ALVARÁ

EXPEDIDO EM \_\_\_\_/\_\_\_\_/\_\_\_\_

\_\_\_\_\_  
FUNCIONÁRIO EXPEDIENTE

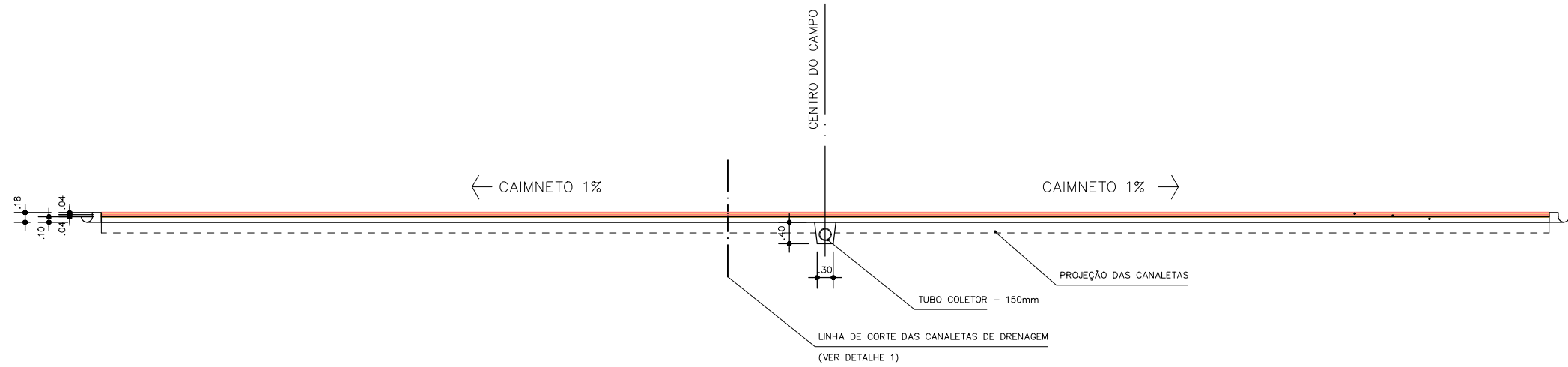

CORTE TRANSVERSAL ESQUEMÁTICO – CAMPO DE FUTEBOL SOCIETY  
ESCALA 1:75

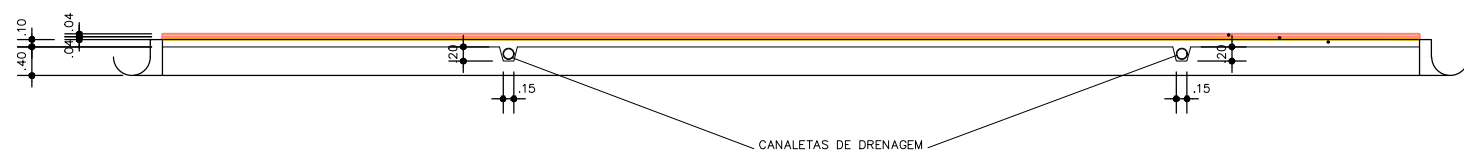

DETALHE 1  
CORTE LONGITUDINAL ESQUEMÁTICO – CAMPO DE FUTEBOL SOCIETY  
ESCALA 1:75

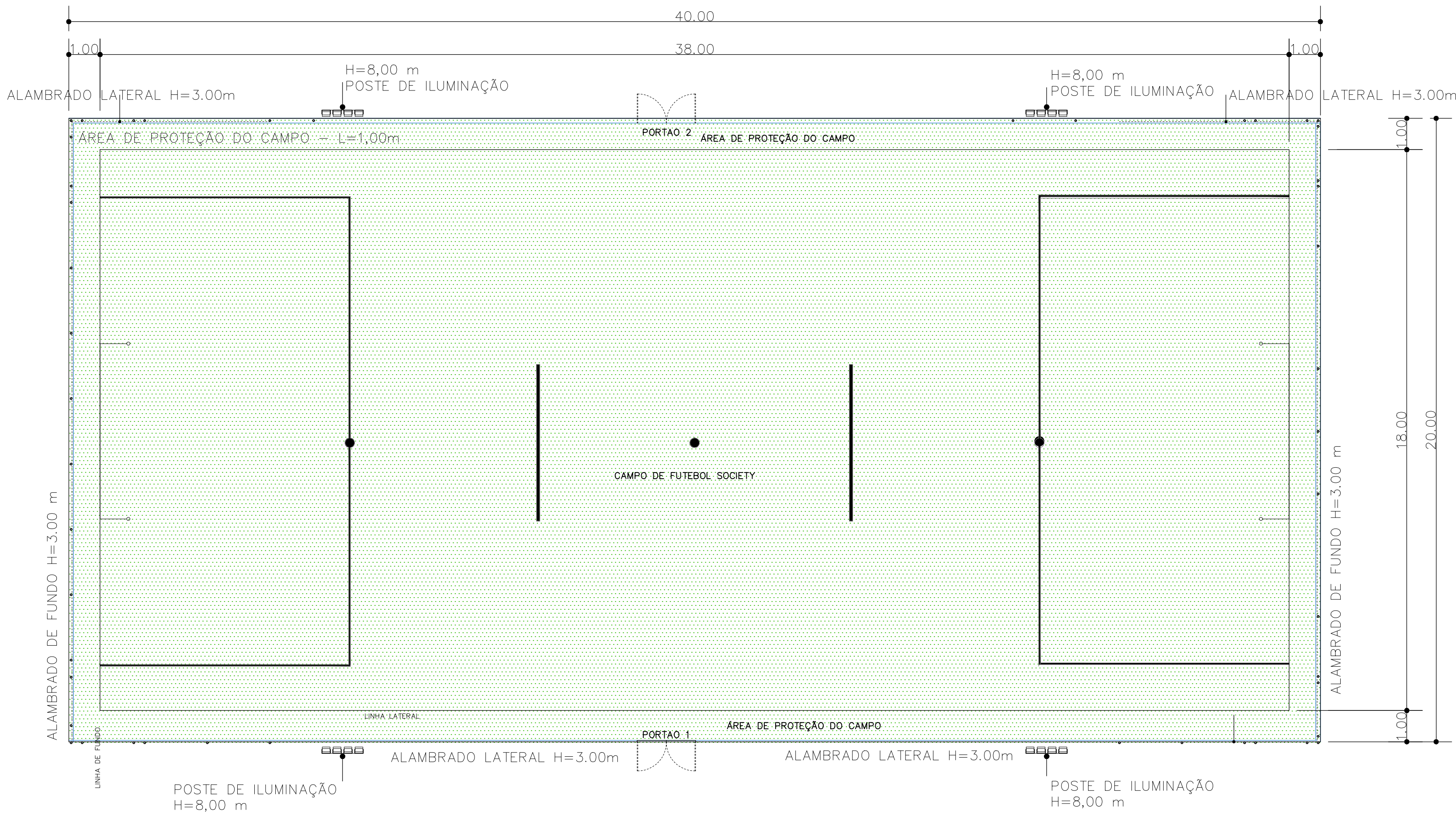
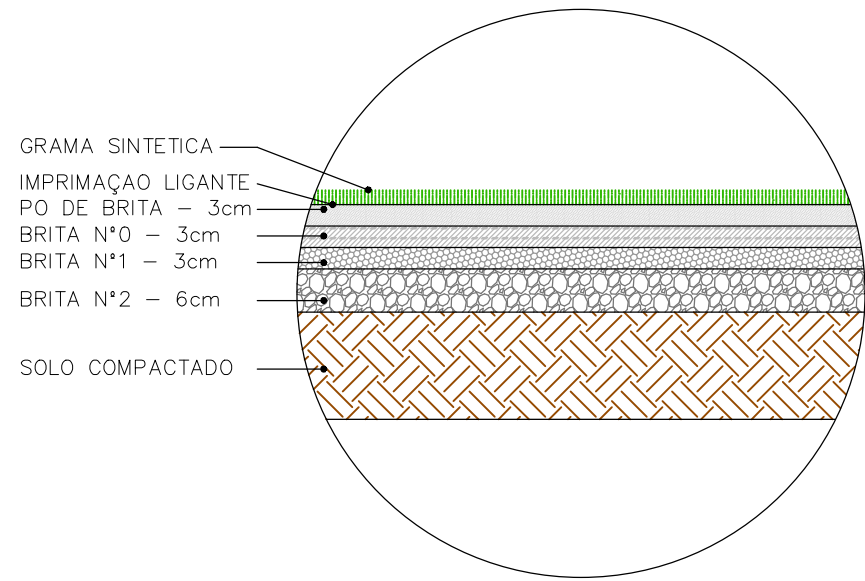

PLANTA BAIXA

OBS.:  
LINHAS DE MARCAÇÃO DO CAMPO DEVERAM SER  
NA COR BRANCA, E=10cm, NAS MEDIDAS OFICIAIS



ARQUITETURA E URBANISMO  
Planejamento e Assessoria

R. JOSÉ NOGUEIRA MARCONTEL, 1024B - CENTRO - ASSIS/SP  
131.300-7233

 @arquiteto\_planass  
 planass\_arquiteto

ASSUNTO:

FOLHA:

Recuperação de Área Degradada  
Parque Vicenti Benelli

04/06

CONTEUDO

CAMPO SINTETICO SOCIETY- PLANTA BAIXA

PROPRIETARIO

CNPJ

PREFEITURA MUNICIPAL DE TARUMA

64.614.449/0001-22

ENDEREÇO OBRA

CIDADE

AV. TARUMA

TARUMA/SP

QUADRO DE ÁREAS

LOCALIZAÇÃO

A APROVAÇÃO DO PROJETO NÃO IMPLICA NO RECONHECIMENTO DO DIREITO DE PROPRIEDADE DE TERRENO POR PARTE DA PREFEITURA.

PROPRIETARIO  
PREFEITURA MUNICIPAL DE TARUMA  
CNPJ: 64.614.449/0001-22

PROPRIETARIO  
AUTOR DO PROJETO E RESPONSÁVEL TÉCNICO  
ARILDO BLEFARI DE ALMEIDA  
ARQUITETO - CAU: A58440-1

APROVAÇÕES

ALVARÁ

EXPEDIDO EM \_\_\_\_/\_\_\_\_/\_\_\_\_

FUNÇÃO EXPEDIENTE



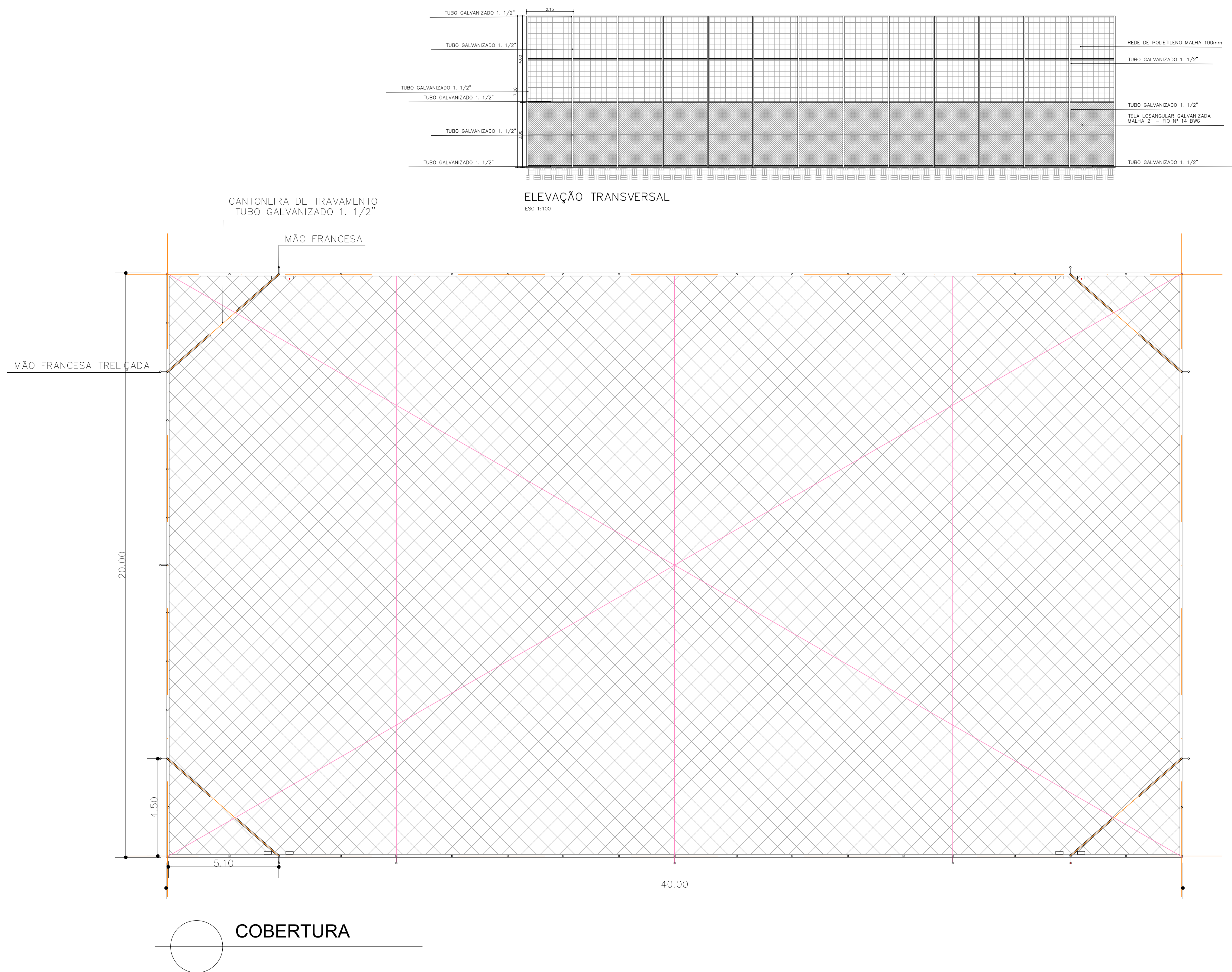

<div><div>PLANASS</div><div>ARQUITETURA e URBANISMO Planejamento e Assessoria</div></div> <div><div>R. JOSÉ NOGUEIRA MARMONTTEL, 1024B - CENTRO - ASSIS/SP (18) 3521-7213 f <a href="#">Visão e Planos</a> e <a href="#">Planos</a> <a href="#">Arquitetura</a> <a href="#">Arquitetura</a> <a href="#">Arquitetura</a></div><div><a href="#">planass@hotmail.com</a> <a href="#">planass_arquitetura</a></div></div>		FOLHA:	
ASSUNTO:		06/06	
Recuperação de Área Degradada Parque Vicenti Benelli			
CONTEÚDO			
CAMPO SINTÉTICO SOCIETY- FECHAMENTO			
PROPRIETÁRIO		CNPJ	
PREFEITURA MUNICIPAL DE TARUMA		64.614.449/0001-22	
ENDEREÇO OBRA		CIDADE	
AV. TARUMA		TARUMA/SP	
QUADRO DE ÁREAS		A APROVAÇÃO DO PROJETO NÃO IMPLICA NO RECONHECIMENTO DO DIREITO DE PROPRIEDADE DE TERRENO POR PARTE DA PREFEITURA.	
LOCALIZAÇÃO		PROPRIETÁRIO PREFEITURA MUNICIPAL DE TARUMA CNPJ: 64.614.449/0001-22	
		PROPRIETÁRIO AUTOR DO PROJETO E RESPONSÁVEL TÉCNICO ARILDO BLEFARI DE ALMEIDA ARQUITETO - CAU: A58440-1	
APROVAÇÕES			
ALVARÁ			
EXPEDIDO EM			
FUNCIONÁRIO EXPEDIENTE			







## APROVAÇÕES

ALVARÁ

EXPEDIDO EM \_\_\_\_/\_\_\_\_/\_\_\_\_

FUNCIONÁRIO	EXPEDIENTE
-------------	------------



## VERIFICAÇÃO DAS ASSINATURAS



Código para verificação: ABC6-5C52-22A5-9A3C

Este documento foi assinado digitalmente pelos seguintes signatários nas datas indicadas:

- ✓ **ARILDO BLEFARI DE ALMEIDA (CPF 315.XXX.XXX-10) em 21/07/2023 16:03:17 (GMT-03:00)**  
Emitido por: AC Certisign RFB G5 << AC Secretaria da Receita Federal do Brasil v4 << Autoridade Certificadora Raiz Brasileira v5  
(Assinatura ICP-Brasil)
- ✓ **ARILDO BLEFARI DE ALMEIDA (CPF 315.XXX.XXX-10) em 21/07/2023 16:03:42 (GMT-03:00)**  
Emitido por: AC Certisign RFB G5 << AC Secretaria da Receita Federal do Brasil v4 << Autoridade Certificadora Raiz Brasileira v5  
(Assinatura ICP-Brasil)
- ✓ **ARILDO BLEFARI DE ALMEIDA (CPF 315.XXX.XXX-10) em 21/07/2023 16:04:00 (GMT-03:00)**  
Emitido por: AC Certisign RFB G5 << AC Secretaria da Receita Federal do Brasil v4 << Autoridade Certificadora Raiz Brasileira v5  
(Assinatura ICP-Brasil)
- ✓ **ARILDO BLEFARI DE ALMEIDA (CPF 315.XXX.XXX-10) em 21/07/2023 16:04:15 (GMT-03:00)**  
Emitido por: AC Certisign RFB G5 << AC Secretaria da Receita Federal do Brasil v4 << Autoridade Certificadora Raiz Brasileira v5  
(Assinatura ICP-Brasil)
- ✓ **ARILDO BLEFARI DE ALMEIDA (CPF 315.XXX.XXX-10) em 21/07/2023 16:04:30 (GMT-03:00)**  
Emitido por: AC Certisign RFB G5 << AC Secretaria da Receita Federal do Brasil v4 << Autoridade Certificadora Raiz Brasileira v5  
(Assinatura ICP-Brasil)
- ✓ **ARILDO BLEFARI DE ALMEIDA (CPF 315.XXX.XXX-10) em 21/07/2023 16:04:47 (GMT-03:00)**  
Emitido por: AC Certisign RFB G5 << AC Secretaria da Receita Federal do Brasil v4 << Autoridade Certificadora Raiz Brasileira v5  
(Assinatura ICP-Brasil)
- ✓ **OSCAR GOZZI (CPF 403.XXX.XXX-72) em 21/07/2023 16:56:33 (GMT-03:00)**  
Papel: Parte  
Emitido por: AC SAFEWEB RFB v5 << AC Secretaria da Receita Federal do Brasil v4 << Autoridade Certificadora Raiz Brasileira v5  
(Assinatura ICP-Brasil)

Para verificar a validade das assinaturas, acesse a Central de Verificação por meio do link:

<https://taruma.1doc.com.br/verificacao/ABC6-5C52-22A5-9A3C>



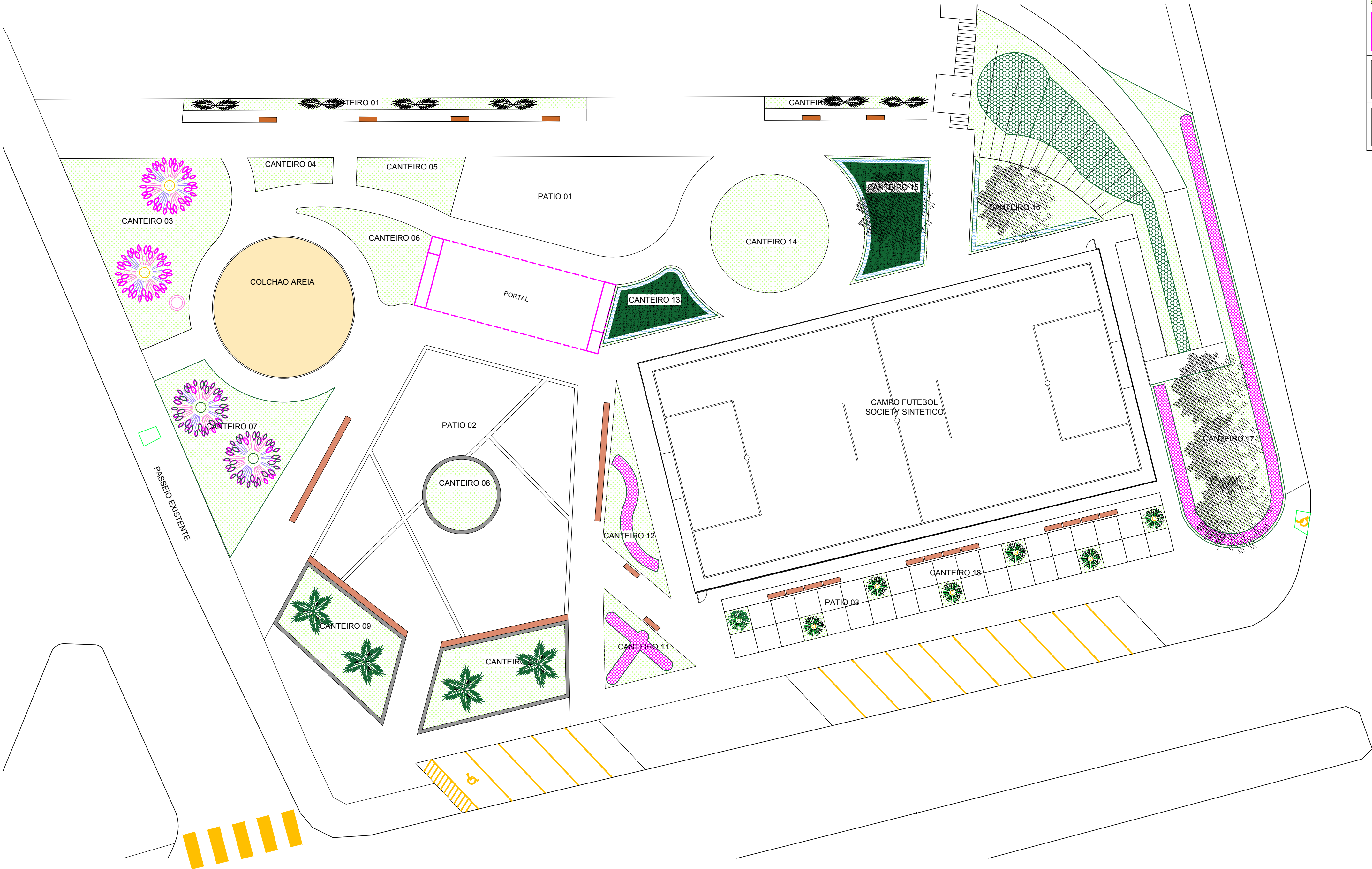

SÍMBOLO	NOME POPULAR	NOME CIENTÍFICO	QUANTIDADE	REFERÊNCIA	SÍMBOLO	NOME POPULAR	NOME CIENTÍFICO	QUANTIDADE	REFERÊNCIA
	GRAMA ESMERALDA	ZOYSIA JAPONICA	340,88m²			PALMEIRA RABO DE RAPOSA	WOODYETIA BIFURCATA	7 UNIDADES	
	GRAMA ESMERALDA	ZOYSIA JAPONICA	918,05m²			JACARANDÁ MIMOSO	JACARANDÁ MIMOSIFOLIA	4 UNIDADES	
	LAMBARI ROXO	TRADESCANTIA ZEBRINA	1900 MUDAS			ARVORE SAMABAIA	FILICUM DECIPENS	5 UNIDADES	
	ARVORE DO VIAJANTE	RAVANELA MADAGASCARENSE	6 UNIDADES			MOREIA	DIETES IRIDIODES	365 MUDAS	
	PALMEIRA DE SAIA	WASHINGTONIA FILIFERA	4 UNIDADES			JIBÓIA	EPIPREMIUM PINNATUM	435 MUDAS	

ARQUITETURA E URBANISMO  
Planejamento e Assessoria

R. JOSE NOGUEIRA MARCONTEL, 1024B - CENTRO - ASSIS/SP  
018.392.7213  
@planass\_arquitetura - Planass @planass\_arquitetura

ASSUNTO:  
**PRAÇA PARQUE VICENTE BENELLI**

FOLHA:  
**UNICA**

CONTEÚDO:  
**PAISAGISMO**

PROPRIETÁRIO:  
**PREFEITURA MUNICIPAL DE TARUMA**

CNPJ:  
**64.614.449/0001-22**

ENDEREÇO OBRA:  
**AV. TARUMA**

CIDADE:  
**TARUMA/SP**

QUADRO DE ÁREAS

LOCALIZAÇÃO

A APROVAÇÃO DO PROJETO NÃO IMPLICA NO RECONHECIMENTO DO DIREITO DE PROPRIEDADE DE TERRENO POR PARTE DA PREFEITURA.

PROPRIETÁRIO  
PREFEITURA MUNICIPAL DE TARUMA  
CNPJ: 64.614.449/0001-22

PROPRIETÁRIO  
AUTOR DO PROJETO E RESPONSÁVEL TÉCNICO  
ARILDO BLEFARI DE ALMEIDA  
ARQUITETO - CAU: A58440-1

APROVAÇÕES

ALVARÁ

EXPEDIDO EM \_\_\_\_/\_\_\_\_/\_\_\_\_

\_\_\_\_\_  
FUNCIONÁRIO EXPEDIENTE







## VERIFICAÇÃO DAS ASSINATURAS



Código para verificação: 2C1B-59E7-5291-212E

Este documento foi assinado digitalmente pelos seguintes signatários nas datas indicadas:



ARILDO BLEFARI DE ALMEIDA (CPF 315.XXX.XXX-10) em 21/07/2023 16:06:47 (GMT-03:00)

Emitido por: AC Certisign RFB G5 << AC Secretaria da Receita Federal do Brasil v4 << Autoridade Certificadora Raiz Brasileira v5  
(Assinatura ICP-Brasil)



OSCAR GOZZI (CPF 403.XXX.XXX-72) em 21/07/2023 16:57:13 (GMT-03:00)

Papel: Parte

Emitido por: AC SAFEWEB RFB v5 << AC Secretaria da Receita Federal do Brasil v4 << Autoridade Certificadora Raiz Brasileira v5  
(Assinatura ICP-Brasil)

Para verificar a validade das assinaturas, acesse a Central de Verificação por meio do link:

<https://taruma.1doc.com.br/verificacao/2C1B-59E7-5291-212E>