

ESC: 1/50

02 DETALHE PISO INTERTRAVADO

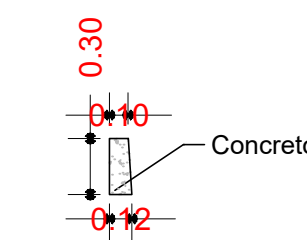

CORTE A-A
ESC: 1/50

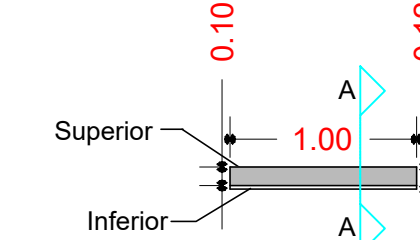

PLANTA
ESC: 1/50

G1 DETALHE GUIA DE CALÇADA

LEGENDA	
01	CAMPO DE FUTEBOL
02	PISO INTERTRAVADO
03	PLAY-GROUND
04	ACADEMIA AO AR LIVRE
P1	POSTE DE ILUMINAÇÃO
B1	BANCO
G1	GUIA DE CALÇADA
G2	GUIA DE CONTENÇÃO
L1	LIXEIRA
R1	RAMPA DE ACESSIBILIDADE

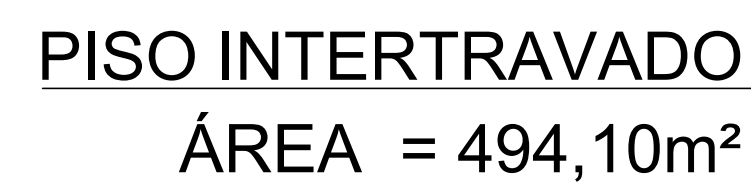
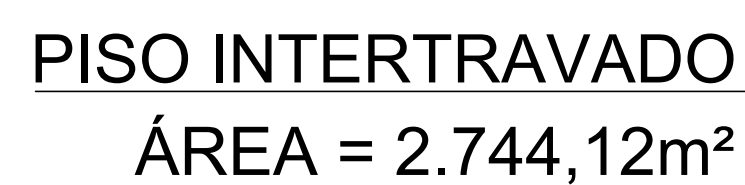

RUA PIAUÇU

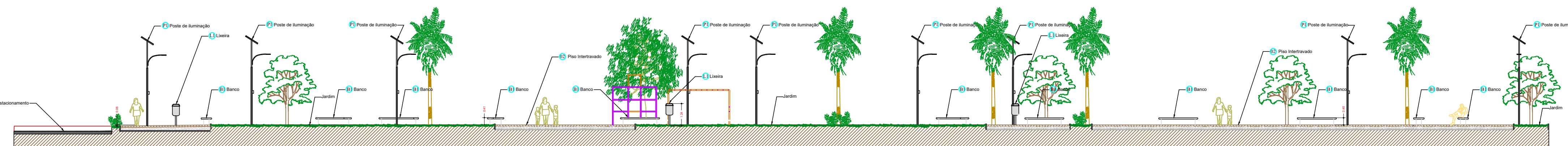

CORTE A-A

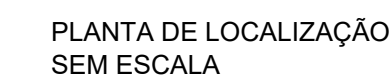



PREFEITURA MUNICIPAL DE TARUMÃ
 SECRETARIA DE AGRICULTURA, MEIO AMBIENTE,
 OBRAS E SERV. URBANOS

SETOR DE PLANEJAMENTO URBANO

APROVADO

PROCESSO N°:

ALVARÁ N°:

APROVADO EM:

/ VÁLIDO POR UM ANO

**PROJETO APROVADO
PELO ANALISTA:**

ANA LUIZA BEZERRA DA SILVA
 ENGENHEIRA CIVIL
 CREA-SP 8070583766

VÁLIDO APENAS SE ASSINADO DIGITALMENTE PELO ANALISTA RESPONSÁVEL, DA PREFEITURA MUNICIPAL DE TARUMÃ, CONTENDO NA MARGEM DIREITA DA PRANCHIA A VERIFICAÇÃO DA ASSINATURA DIGITAL

RESPONSÁVEIS PELO PROJETO:

Prefeitura Municipa

F.S. PROJETOS AMBIENTAIS EIRELI
EDSON GERALDO SABBAG JUNIOR
CREA/SP 5061405394
Responsável Técnico

PROponente	PREFEITURA MUNICIPAL DE TARUMÃ	LOCAL
CONCEDENTE	FID - FUNDO DE INTERESSES DIFUSOS	TARUMÃ- SP
PROJETO	PRAXA	ESC.
TÍTULO	PROJETO BÁSICO, PLANTA TÉCNICA E DETALHAMENTOS	INDICADAS



PREFEITURA MUNICIPAL DE TARUMÃ
Rua Aroeira, 482 - Vila Das Árvores
CEP 19820-000
Tarumã - SP

REV.	
FOLHA	3/4



VERIFICAÇÃO DAS ASSINATURAS



Código para verificação: 3B14-2A14-5119-61BB

Este documento foi assinado digitalmente pelos seguintes signatários nas datas indicadas:



EDSON GERALDO SABBAG JUNIOR (CPF 137.XXX.XXX-57) em 14/07/2023 10:03:10 (GMT-03:00)

Emitido por: AC SOLUTI Multipla v5 << AC SOLUTI v5 << Autoridade Certificadora Raiz Brasileira v5 (Assinatura ICP-Brasil)



OSCAR GOZZI (CPF 403.XXX.XXX-72) em 17/07/2023 22:47:34 (GMT-03:00)

Papel: Parte

Emitido por: Sub-Autoridade Certificadora 1Doc (Assinatura 1Doc)



OSCAR GOZZI (CPF 403.XXX.XXX-72) em 18/07/2023 17:02:49 (GMT-03:00)

Papel: Parte

Emitido por: AC SAFEWEB RFB v5 << AC Secretaria da Receita Federal do Brasil v4 << Autoridade Certificadora Raiz Brasileira v5 (Assinatura ICP-Brasil)

Para verificar a validade das assinaturas, acesse a Central de Verificação por meio do link:

<https://taruma.1doc.com.br/verificacao/3B14-2A14-5119-61BB>