

LAUDO DE VISTORIA - ORIGINALIDADE LEILÃO

Leilão: PREFEITURA DE TARUMÃ

Placa CMW3062	Marca GM	Modelo S10 2.4 RONTAN AMB	Ano Fab./Ano Mod. 2004 / 2004	Cor BRANCA
Renavam 00826731945	Chassi 9BG124AX04C421872	Número do Motor 6Y0003892	Combustível	Cap./Pot.
			Espécie/Tipo CAMINHONETE	

Frente



Traseira



RESULTADO DA CONSULTA À BASE DE DADOS DETRAN

Chassi no Veículo
9BG124AX04C421872

Chassi na Consulta
9BG124AX04C421872

Motor no Veículo
6Y0003892

Motor na Consulta
6Y0003892

Chassi

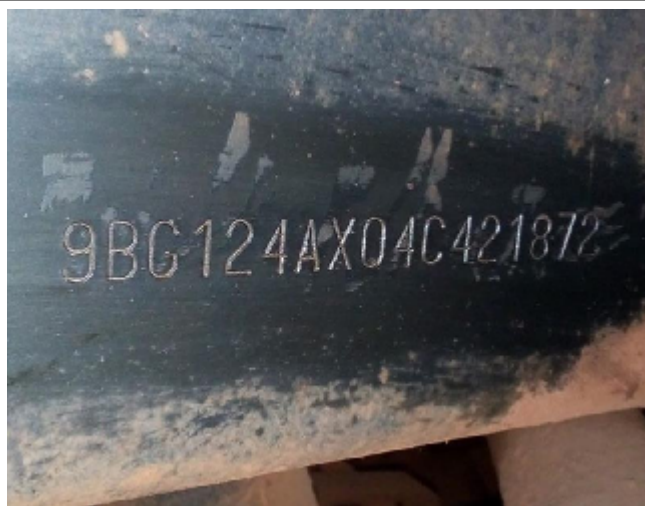

Motor



O número gravado no chassi do veículo confere com o registrado na consulta:

☒ Sim

☐ Não

☐ Não Disponível

Chassi encontra-se com o padrão do Fabricante?

☒ Sim

☐ Não

Chassi apresenta vestígios de adulteração ou danificado?

☒ Sim

☐ Não

O número gravado no motor do veículo confere com o registrado na consulta:

☒ Sim

☐ Não

☐ Não Disponível

Motor encontra-se com o padrão do Fabricante?

☒ Sim

☐ Não

Motor apresenta vestígios de adulteração, ferramentas de corte e pinado?

☒ Sim

☐ Não

AMBULÂNCIA

O objetivo deste Laudo é constatar a autenticidade dos padrões dos caracteres indetificadores do motor e chassi do veículo acima especificado, atestando sua originalidade para que o mesmo possa ser ofertado em leilão de hasta pública.

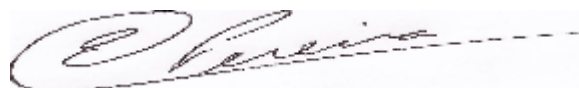

CHECK LAUDO VISTORIAS
10.662.105/0001-60